Zeitschrift: Visit : Magazin der Pro Senectute Kanton Zürich
Herausgeber: Pro Senectute Kanton Zürich
Band: - (2010)
Heft: 3

Artikel: Hoch über dem Bodensee
Autor: [s.n.]
DOI: https://doi.org/10.5169/seals-818718

Nutzungsbedingungen
Die ETH-Bibliothek ist die Anbieterin der digitalisierten Zeitschriften auf E-Periodica. Sie besitzt keine Urheberrechte an den Zeitschriften und ist nicht verantwortlich für deren Inhalte. Die Rechte liegen in der Regel bei den Herausgebern beziehungsweise den externen Rechteinhabern. Das Veröffentlichen von Bildern in Print- und Online-Publikationen sowie auf Social Media-Kanälen oder Webseiten ist nur mit vorheriger Genehmigung der Rechteinhaber erlaubt. Mehr erfahren

Conditions d'utilisation
L'ETH Library est le fournisseur des revues numérisées. Elle ne détient aucun droit d'auteur sur les revues et n'est pas responsable de leur contenu. En règle générale, les droits sont détenus par les éditeurs ou les détenteurs de droits externes. La reproduction d'images dans des publications imprimées ou en ligne ainsi que sur des canaux de médias sociaux ou des sites web n'est autorisée qu'avec l'accord préalable des détenteurs des droits. En savoir plus

Terms of use
The ETH Library is the provider of the digitised journals. It does not own any copyrights to the journals and is not responsible for their content. The rights usually lie with the publishers or the external rights holders. Publishing images in print and online publications, as well as on social media channels or websites, is only permitted with the prior consent of the rights holders. Find out more

Download PDF: 15.07.2025

ETH-Bibliothek Zürich, E-Periodica, https://www.e-periodica.ch

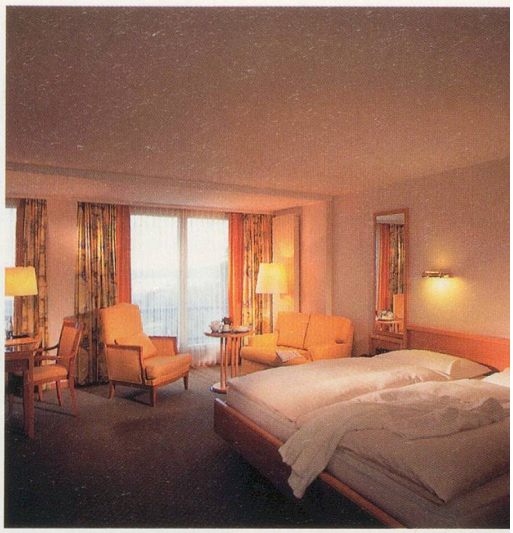

Zum Erleben und Geniessen:
Neues Well & See Spa auf über 1000 m², mit Panoramahallenbad, Dampfbad, Saunalandschaft und Aussenwhirlpool.

Hoch über dem Bodensee

ERHOLUNG UND GENUSS_Heiden, auf einer Sonnenterrasse über dem Bodensee gelegen, ist ein weiteres Schmuckstück in der Reihe der sehenswerten Orte im Appenzellerland.

Nach einem verheerenden Brand im Jahr 1838 wurde der Ort nach strenger Bauvorschrift neu errichtet. Seither präsentiert sich Heiden im klassizistischen Stil auf rechtwinkligem Dorfgrundriss. Damals nahm Heiden dank seiner exklusiven Lage einen gewaltigen Aufschwung als Luftkurort mit der Spezialbehandlung «Molkekuren». Der berühmteste Gast, der Gründer des Roten Kreuzes und erste Nobelpreisträger Henry Dunant, machte Heiden sogar zu seinem Alterssitz. Von seinem Leben und Werk kündet das Henry-Dunant-Museum.

Mit herrlicher Sicht über den Bodensee

Das ****Hotel Heiden liegt an einzigartiger, ruhiger Panoramalage direkt beim Biedermeierdorf Heiden. Freuen Sie sich auf Ruhe und Entspannung bei einer Aromamassage, einer Ayurveda- oder Goldanwendung, klassischen Massagen, oder lassen Sie sich von einer Kosmetikerin verwöhnen.

Regionale Küche, mit interessierten und gekonnten Seitenblicken auf die internationale Küche. Alles von GaultMillau ausgezeichnet. An warmen Tagen kann man sich auf der von Enzo Enea gestalteten Gartenterrasse verwöhnen lassen. Heiden bietet für Wanderer und Spaziergänger ein weit verzweigtes Wegnetz in allen Schwierigkeitsstufen. Freuen Sie sich auf einen erholsamen Aufenthalt.

15 Prozent Rabatt für VISIT-Leser/-innen

Sie profitieren bis zum 22. Dezember 2010 und vom 4. Januar bis 30. März 2011 von 15 Prozent Rabatt auf unsere Zimmer-Frühstück-Preise. Verbringen Sie mit uns die Advents-, Weihnachts- und Neujahrsfeiertage! Gerne senden wir Ihnen unser Weihnachtsangebot.

WEITERE INFORMATIONEN UND BUCHUNGEN
Hotel Heiden Appenzell, Seeallee 8, 9410 Heiden, Tel. 071 898 15 15, info@hotelheiden.ch, www.hotelheiden.ch

Grafik: Clerici Partner AG, Fotos: Hotel Heiden