Zeitschrift: Visit : Magazin der Pro Senectute Kanton Zürich
Herausgeber: Pro Senectute Kanton Zürich
Band: - (2010)
Heft: 4

Artikel: An der jungen Thur
Autor: [s.n.]
DOI: https://doi.org/10.5169/seals-818727

Nutzungsbedingungen
Die ETH-Bibliothek ist die Anbieterin der digitalisierten Zeitschriften auf E-Periodica. Sie besitzt keine Urheberrechte an den Zeitschriften und ist nicht verantwortlich für deren Inhalte. Die Rechte liegen in der Regel bei den Herausgebern beziehungsweise den externen Rechteinhabern. Das Veröffentlichen von Bildern in Print- und Online-Publikationen sowie auf Social Media-Kanälen oder Webseiten ist nur mit vorheriger Genehmigung der Rechteinhaber erlaubt. Mehr erfahren

Conditions d'utilisation
L'ETH Library est le fournisseur des revues numérisées. Elle ne détient aucun droit d'auteur sur les revues et n'est pas responsable de leur contenu. En règle générale, les droits sont détenus par les éditeurs ou les détenteurs de droits externes. La reproduction d'images dans des publications imprimées ou en ligne ainsi que sur des canaux de médias sociaux ou des sites web n'est autorisée qu'avec l'accord préalable des détenteurs des droits. En savoir plus

Terms of use
The ETH Library is the provider of the digitised journals. It does not own any copyrights to the journals and is not responsible for their content. The rights usually lie with the publishers or the external rights holders. Publishing images in print and online publications, as well as on social media channels or websites, is only permitted with the prior consent of the rights holders. Find out more

Download PDF: 07.07.2025

ETH-Bibliothek Zürich, E-Periodica, https://www.e-periodica.ch

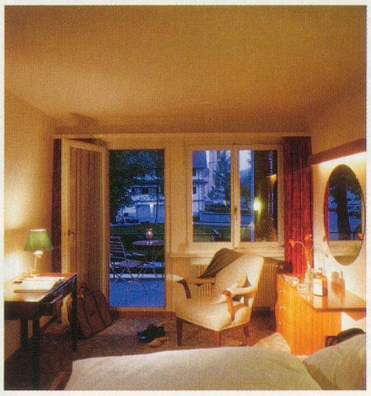

Es herrscht heimelige Gemütlichkeit im Hotel Schweizerhof in Alt St. Johann.

An der jungen Thur

TOGGENBURGER IDYLLE_Eingebettet zwischen Säntismassiv und Churfirstenkette, im obersten Toggenburg, liegt das schmucke Dörfchen Alt St. Johann.

Im Winter bietet Alt St. Johann den idealen Einstieg ins Skigebiet Obertoggenburg mit 20 Bahnanlagen, 80 Kilometer bestpräparierten und grösstenteils beschneiten Pisten und rund 30 Kilometer Langlaufloipen für den Klassiker und den Skater. Die kinderfreundliche Schneesportschule befindet sich einen Schneeballwurf vom Hotel entfernt, bis zur Bergbahn sind es zwei Gehminuten.

Alt St. Johann ist auch Ausgangspunkt für viele leichtere Spaziergänge oder eine Bergbahnfahrt auf die wunderschöne Alp Selamatt.

Familientradition

Das Hotel Schweizerhof und sein Landhaus an der Thur (Dépendance) sind seit vier Generationen im Besitz der Familie Schlumpf. Die Häuser liegen zentral und doch ruhig, nicht am Durchgangsverkehr. Die heimeligen Zimmer verfügen über Bad oder Dusche, WC, Föhn, Radio, Telefon und HD-Satelliten-TV. Im eleganten Speisesaal und in der gemütlichen Toggenburger Stube verwöhnen wir unsere Gäste mit Spezialitäten aus Küche und Keller.

Der «Schweizerhof» in Alt St. Johann, im schönen Toggenburg – ein lohnendes Ziel für Ihren nächsten Urlaub!

WEITERE INFORMATIONEN UND BUCHUNGEN
Hotel Schweizerhof, Familie Walter Schlumpf, 9656 Alt St. Johann, Tel. 071 999 11 21, www.hotelschweizerhof.ch

Schweizerhof
HOTEL & RESTAURANT

Grafik: Clerici Partner AG, Fotos: Hotel Schweizerhof