Zeitschrift: Das Werk : Architektur und Kunst = L'oeuvre : architecture et art
Band: 17 (1930)
Heft: 11

Werbung

Nutzungsbedingungen
Die ETH-Bibliothek ist die Anbieterin der digitalisierten Zeitschriften. Sie besitzt keine Urheberrechte an den Zeitschriften und ist nicht verantwortlich für deren Inhalte. Die Rechte liegen in der Regel bei den Herausgebern beziehungsweise den externen Rechteinhabern. Siehe Rechtliche Hinweise.

Conditions d'utilisation
L'ETH Library est le fournisseur des revues numérisées. Elle ne détient aucun droit d'auteur sur les revues et n'est pas responsable de leur contenu. En règle générale, les droits sont détenus par les éditeurs ou les détenteurs de droits externes. Voir Informations légales.

Terms of use
The ETH Library is the provider of the digitised journals. It does not own any copyrights to the journals and is not responsible for their content. The rights usually lie with the publishers or the external rights holders. See Legal notice.

Download PDF: 18.04.2025

ETH-Bibliothek Zürich, E-Periodica, https://www.e-periodica.ch

Aus unserer Zeugnis-Sammlung:

Altdorf, den 10. Dezember 1929

Gestützt auf meine langjährigen, fachmännischen Erfahrungen kann ich bestätigen, **dass Teerdachpappe das einzig richtige Material für eine solide, vorteilhafte Flachdachbedachung ist** und dass ich bei vorgenommenen Dachumänderungsarbeiten, sowohl im Hochgebirge als auch in südlichen Gegenden, immer beobachten konnte, dass bei gutem Kiesbelag die Bedachung nach über 30jähriger Haltbarkeit so frisch und gut erhalten war wie am ersten Tage der Erstellung. Das gleiche gilt auch für die Erstellung von sogenannten Holzzementdächern.

Hochachtungsvoll

sig. Alois Aschwanden

D.E.G. DACHPAPPEN

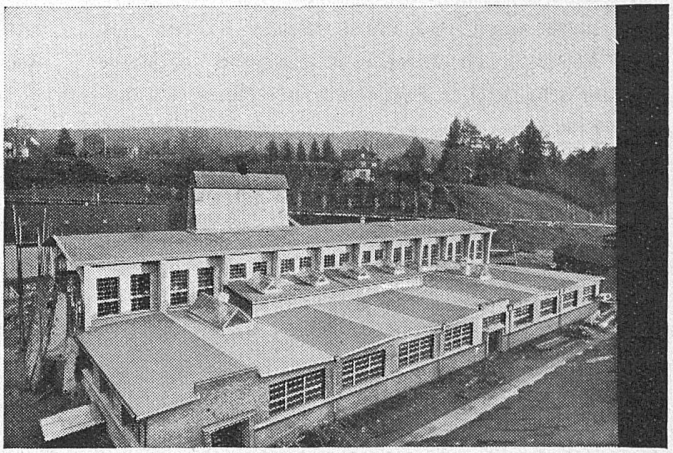

schützen bekannte ZWECKBAUTEN

Papierfabrik Laager, Bischofszell

DEG NORMEN DACHPAPPEN

Auskunft und Beratung durch: **Dachpappen E. G. Bern, Schauplatzgasse 23**
Verkaufsstelle der Schweizer Dachpappenfabriken

E.O. KNECHT. ING

ZÜRICH
TEL: 23'547

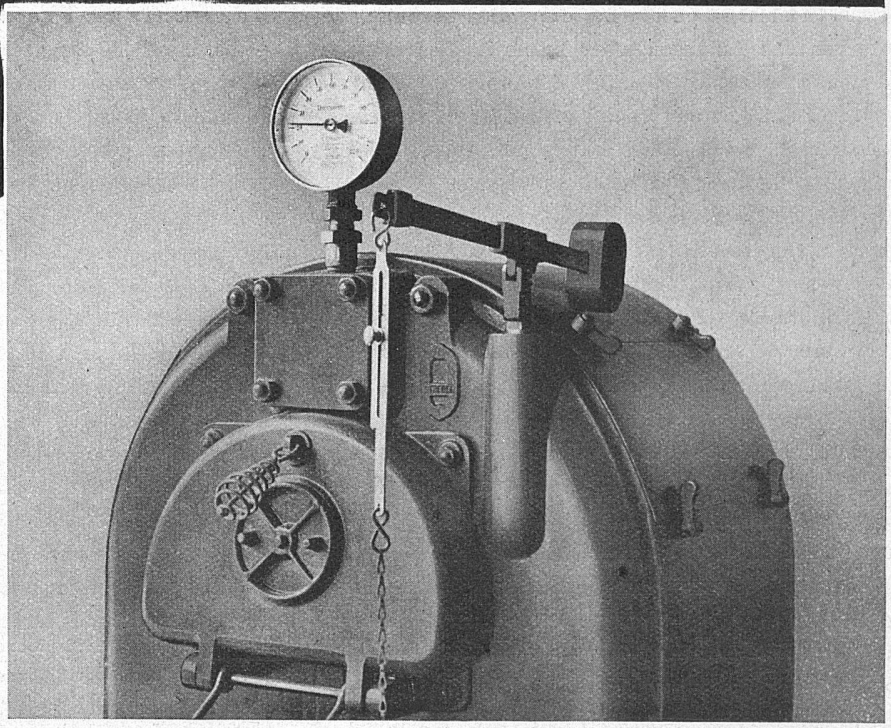

SANITÄRE ANLAGEN ZENTRAL-HEIZUNGEN