Zeitschrift: Das Werk : Architektur und Kunst = L'oeuvre : architecture et art
Band: 18 (1931)
Heft: 7

Werbung

Nutzungsbedingungen
Die ETH-Bibliothek ist die Anbieterin der digitalisierten Zeitschriften. Sie besitzt keine Urheberrechte an den Zeitschriften und ist nicht verantwortlich für deren Inhalte. Die Rechte liegen in der Regel bei den Herausgebern beziehungsweise den externen Rechteinhabern. Siehe Rechtliche Hinweise.

Conditions d'utilisation
L'ETH Library est le fournisseur des revues numérisées. Elle ne détient aucun droit d'auteur sur les revues et n'est pas responsable de leur contenu. En règle générale, les droits sont détenus par les éditeurs ou les détenteurs de droits externes. Voir Informations légales.

Terms of use
The ETH Library is the provider of the digitised journals. It does not own any copyrights to the journals and is not responsible for their content. The rights usually lie with the publishers or the external rights holders. See Legal notice.

Download PDF: 19.04.2025

ETH-Bibliothek Zürich, E-Periodica, https://www.e-periodica.ch

HERAKLITH

leicht, fest, grossformatig, vorzüglicher Putzträger, isoliert gegen Hitze, Kälte und Schall.

Heraklith-Vertrieb der oe. a. Magnesit A. G., Zürich, Glärnischstrasse 35

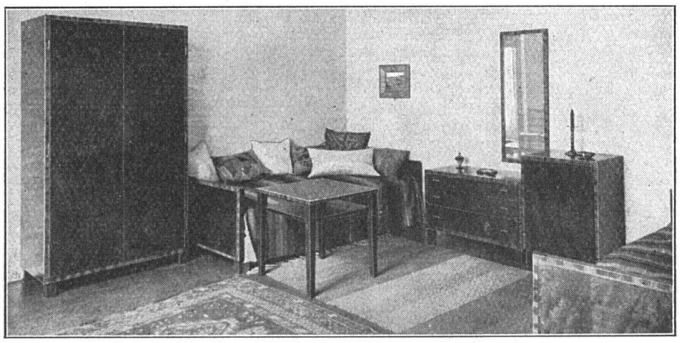

HAUS FÜR MODERNES WOHNEN

GEWERBEHALLE

DER ZÜRCHER KANTONALBANK

ZÜRICH / BAHNHOFSTR. 92 / TEL. 52.425

EISENBETON

HOLZ- U. EISENKONSTRUKTIONEN IN HOCH- UND TIEFBAU

E. RATHGEB

DIPL.-ING. Ingenieur-Bureau

ZÜRICH

STAMPFENBACHSTRASSE 63

TELEPHON 28.992

Der Rat des Architekten:

SURSEE

Herrschafts-Gasherde

in der neuen prächtigen Farbenemaille

A.-G. der Ofenfabrik Sursee

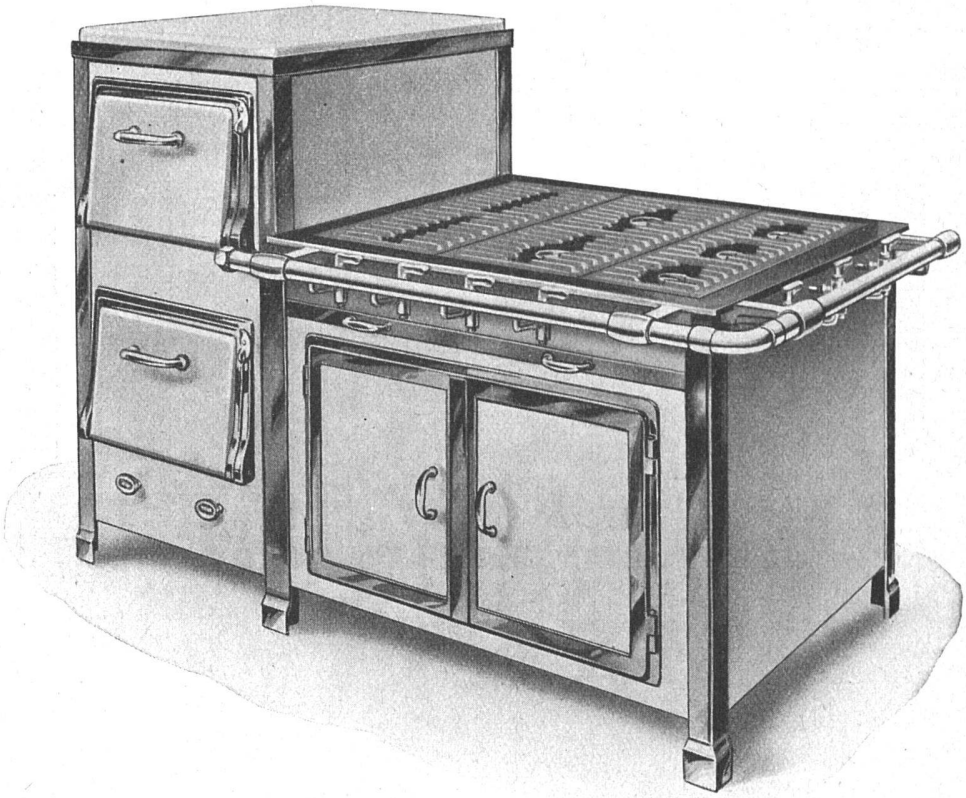

BAUGESCHÄFT MUESMATT A. G. BERN

FABRIKSTRASSE 14 / TELEPHON „BOLLWERK" 1464

Spezialgeschäft für Zimmerei, Schreinerei und Fensterfabrikation, Parqueterie

Ausführung von Chalets, innerer und äusserer dekorativer Holzarbeiten, Zimmereinrichtungen

MODERNE, ERSTKLASSIGE

SANITÄRE UND HEIZTECHNISCHE ANLAGEN

REFERENZEN IM IN- UND AUSLAND

GEGRÜNDET 1903

LEHMANN & CIE • ZÜRICH 8

SEEFELDSTRASSE 80 · TELEPHON 24.055