Zeitschrift: Das Werk : Architektur und Kunst = L'oeuvre : architecture et art
Band: 27 (1940)
Heft: 1

Werbung

Nutzungsbedingungen
Die ETH-Bibliothek ist die Anbieterin der digitalisierten Zeitschriften. Sie besitzt keine Urheberrechte an den Zeitschriften und ist nicht verantwortlich für deren Inhalte. Die Rechte liegen in der Regel bei den Herausgebern beziehungsweise den externen Rechteinhabern. Siehe Rechtliche Hinweise.

Conditions d'utilisation
L'ETH Library est le fournisseur des revues numérisées. Elle ne détient aucun droit d'auteur sur les revues et n'est pas responsable de leur contenu. En règle générale, les droits sont détenus par les éditeurs ou les détenteurs de droits externes. Voir Informations légales.

Terms of use
The ETH Library is the provider of the digitised journals. It does not own any copyrights to the journals and is not responsible for their content. The rights usually lie with the publishers or the external rights holders. See Legal notice.

Download PDF: 18.04.2025

ETH-Bibliothek Zürich, E-Periodica, https://www.e-periodica.ch

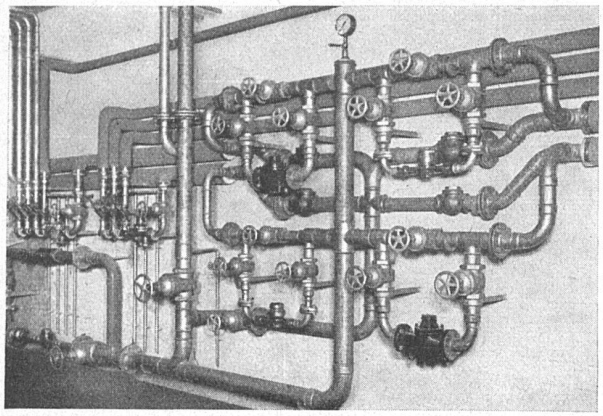

W. Goldenbohm, Zürich 8

Dufourstrasse 47 Telephone 2 08 60 und 2 47 75

Sanitäre Installationen
Technisches Bureau

Wasserverteilbatterie
in einer Grossanlage

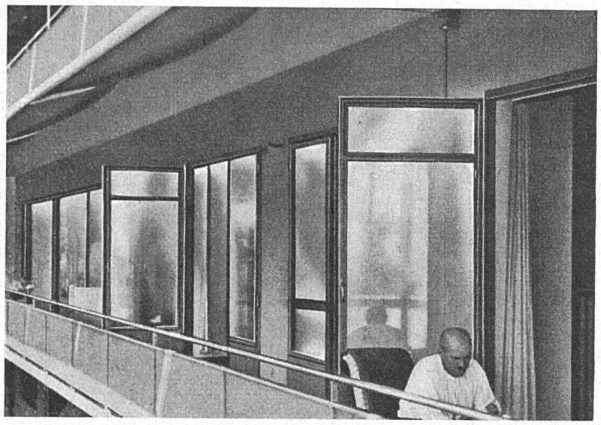

Morf & Meister, Zürich 8

Nachfolger von Hch. Illi
Alderstrasse 22, Telephon 2 57 33

Eisenkonstruktionen und
Metallfensterfabrik

Krankenhaus Thalwil (Arch. Müller & Freytag BSA). Dreiteilige, kombinierte Schiebe- und Drehtüren von den Krankenzimmern zur Terrasse

---

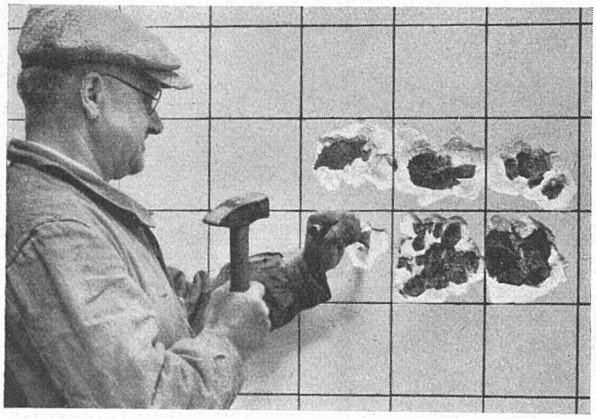

SPONAGEL & CO., ZÜRICH 5

Sihlquai 139—143 Telephon 3 76 00

Baumaterialien
Platten-Spezialgeschäft

So gut haften die mit
„ORIGINAL-HAFTAZEMENT"
versetzten Wandplatten

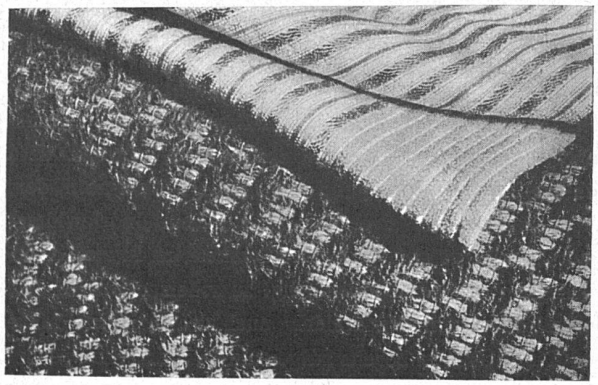

Schweizerischer Werkbund SWB
Zentralsekretariat Zürich

Börsenstrasse 10, Telefon 5 77 42
Sprechstunde Montag bis Freitag von 9 bis 11 Uhr

Nachweis von Bezugsquellen für handgewobene Textilien (Bodenteppiche, Wand-, Möbel-, Vorhangstoffe etc.)