Zeitschrift: Das Werk : Architektur und Kunst = L'oeuvre : architecture et art
Band: 27 (1940)
Heft: 5: Tessiner Heft

Rubrik: Häuser im Val Verzasca, in Pazzallo und in Intragna

Nutzungsbedingungen
Die ETH-Bibliothek ist die Anbieterin der digitalisierten Zeitschriften. Sie besitzt keine Urheberrechte an den Zeitschriften und ist nicht verantwortlich für deren Inhalte. Die Rechte liegen in der Regel bei den Herausgebern beziehungsweise den externen Rechteinhabern. Siehe Rechtliche Hinweise.

Conditions d'utilisation
L'ETH Library est le fournisseur des revues numérisées. Elle ne détient aucun droit d'auteur sur les revues et n'est pas responsable de leur contenu. En règle générale, les droits sont détenus par les éditeurs ou les détenteurs de droits externes. Voir Informations légales.

Terms of use
The ETH Library is the provider of the digitised journals. It does not own any copyrights to the journals and is not responsible for their content. The rights usually lie with the publishers or the external rights holders. See Legal notice.

Download PDF: 18.04.2025

ETH-Bibliothek Zürich, E-Periodica, https://www.e-periodica.ch

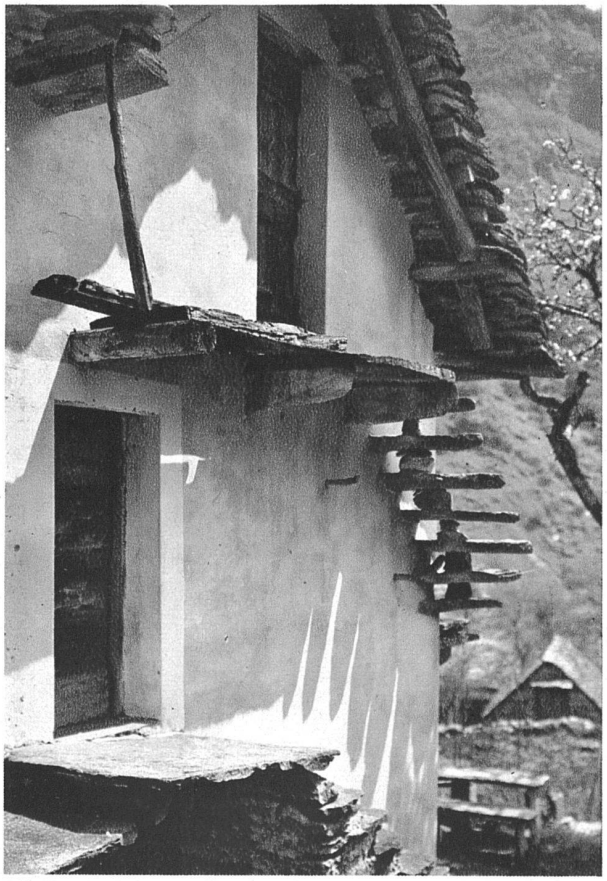

witterung treten diese natürlichen Qualitäten der Baustoffe besonders deutlich in Erscheinung, die Materialien beginnen gewissermassen ihr eigenes Leben zu führen, und die Würde südlicher Architektur leidet unter diesen Zeichen des Verfalls nicht im geringsten, man möchte sagen, sie rechnet mit ihnen, sie gehören dazu, sie geben den Bauten eine besondere menschliche Tiefe, indem sie auch noch die Dimension der Zeit zu denen des Raumes hinzufügen und ins Kunstwerk einbeziehen. *p. m.*