Zeitschrift: Das Werk : Architektur und Kunst = L'oeuvre : architecture et art
Band: 28 (1941)
Heft: 3: Theater, Festspiele, Masken

Werbung

Nutzungsbedingungen
Die ETH-Bibliothek ist die Anbieterin der digitalisierten Zeitschriften. Sie besitzt keine Urheberrechte an den Zeitschriften und ist nicht verantwortlich für deren Inhalte. Die Rechte liegen in der Regel bei den Herausgebern beziehungsweise den externen Rechteinhabern. Siehe Rechtliche Hinweise.

Conditions d'utilisation
L'ETH Library est le fournisseur des revues numérisées. Elle ne détient aucun droit d'auteur sur les revues et n'est pas responsable de leur contenu. En règle générale, les droits sont détenus par les éditeurs ou les détenteurs de droits externes. Voir Informations légales.

Terms of use
The ETH Library is the provider of the digitised journals. It does not own any copyrights to the journals and is not responsible for their content. The rights usually lie with the publishers or the external rights holders. See Legal notice.

Download PDF: 15.04.2025

ETH-Bibliothek Zürich, E-Periodica, https://www.e-periodica.ch

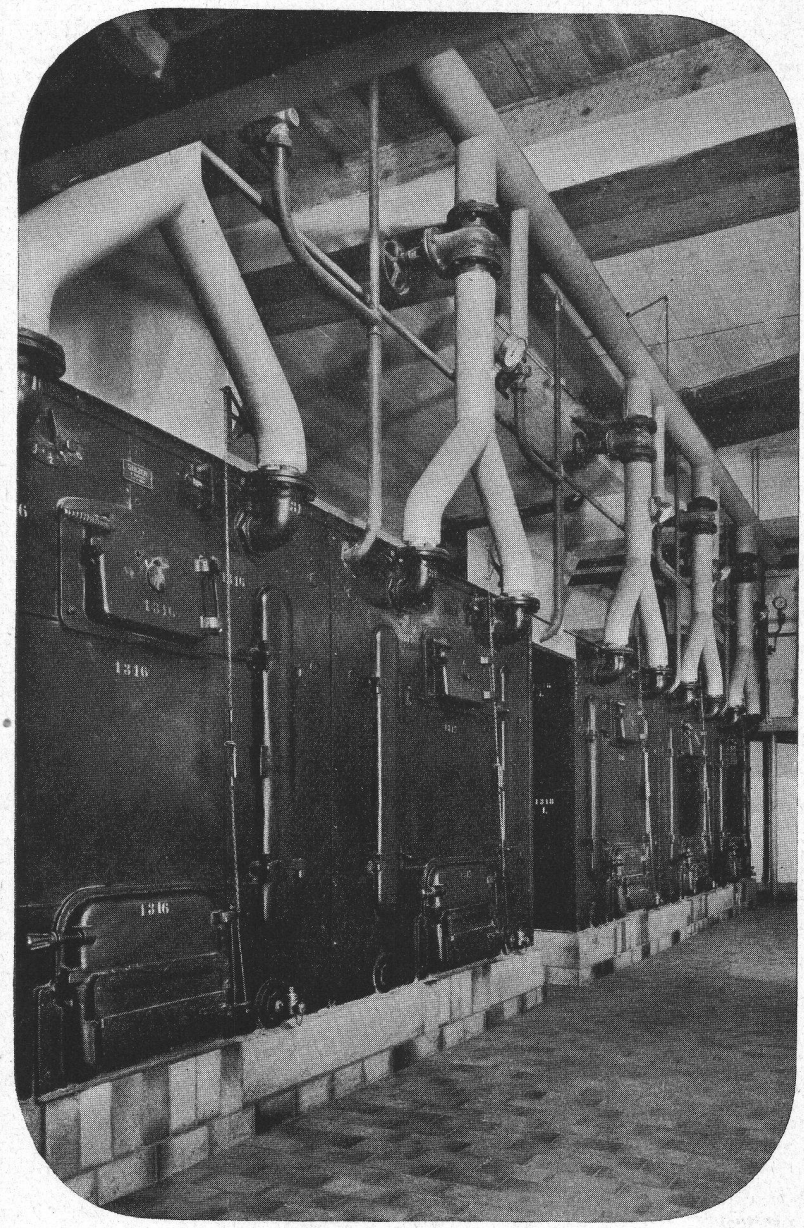

Heizkesselhaus des
Kongressgebäudes Zürich

5 Heizkessel Modell Sulzer,
ca. 270 m² Heizfläche,
hergestellt durch

ZENT A.G. BERN **Fabrik für Zentralheizungsmaterial Ostermundigen**

Für das Flachdach beziehen Sie Teerdachpappe, teerfreie Dachpappe „Beccoid", Asphaltisolierplatte „Beccoplast" mit Juteeinlage, Klebemassen durch

Beck & Cie., Pieterlen Fachmännische Beratung

Bühnen-Schalldecke
des grossen Kongress-Saales
Haupttreppenstufen
Spezialkonstruktion auf Beton
Holzarbeiten für Roh- u. Ausbau

MS
Gegr. 1894

MÜLLER SOHN & CO.
HOLZBAU MILCHBUCK
ZÜRICH 6 TEL. 6 16 14
Bessere Freizeit- und Landhäuser