Zeitschrift: Das Werk : Architektur und Kunst = L'oeuvre : architecture et art
Band: 30 (1943)

Werbung

Nutzungsbedingungen
Die ETH-Bibliothek ist die Anbieterin der digitalisierten Zeitschriften. Sie besitzt keine Urheberrechte an den Zeitschriften und ist nicht verantwortlich für deren Inhalte. Die Rechte liegen in der Regel bei den Herausgebern beziehungsweise den externen Rechteinhabern. Siehe Rechtliche Hinweise.

Conditions d'utilisation
L'ETH Library est le fournisseur des revues numérisées. Elle ne détient aucun droit d'auteur sur les revues et n'est pas responsable de leur contenu. En règle générale, les droits sont détenus par les éditeurs ou les détenteurs de droits externes. Voir Informations légales.

Terms of use
The ETH Library is the provider of the digitised journals. It does not own any copyrights to the journals and is not responsible for their content. The rights usually lie with the publishers or the external rights holders. See Legal notice.

Download PDF: 15.04.2025

ETH-Bibliothek Zürich, E-Periodica, https://www.e-periodica.ch

Im Winter warm
Im Sommer kühl

Unser Physik-Professor pflegte jeweils auf die Araber hinzuweisen, wenn er von den Möglichkeiten des Kälteschutzes und der Wärmeerhaltung sprach:

Die Araber leben in einem Klima mit gewaltigen Temperaturschwankungen. Der Gluthitze des Tages folgen frostige Nächte.

Um gegen beides gefeit zu sein, die Kälte wie die Hitze, trägt der Araber seinen Burnus, ein weites, schweres Wollkleid. Es hält die feindliche Kälte ab und schützt gleichzeitig vor der Hitze.

Nicht anders ist es mit unsern Backstein-Häusern! Das Backstein-Haus, das sich im Winter so vorzüglich gegen die Kälte bewährt, schützt Sie im Sommer nicht minder gut vor der Hitze.

Der Backstein ist für uns, was der Burnus für den Araber: etwas Naturgegebenes, das durch nichts „Künstliches" zu übertreffen ist. Darum ist und bleibt er der beste Baustoff für unser Klima. Mit Recht heisst es: „Wer mit Backstein baut, baut gut"!

ZÜRCHER ZIEGELEIEN AG.

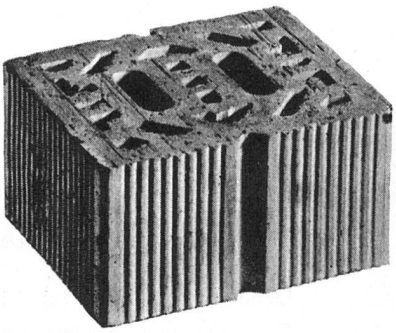

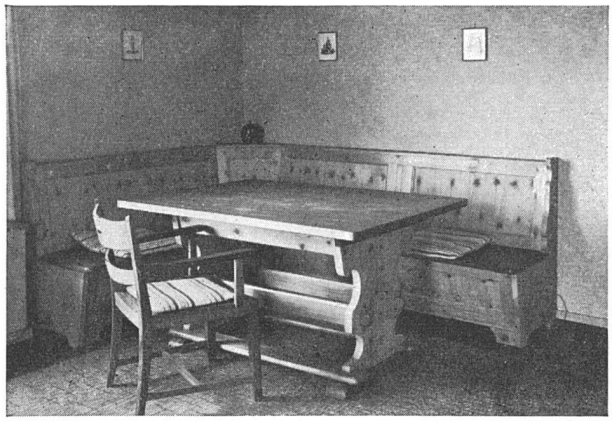

G. Lienhard Söhne, Zürich 2

Mechanische Schreinerei und Möbelfabrik
Albisstraße 131 Telephon 5 42 90

Bauschreinerarbeiten und Innenausbau
in bester handwerklicher Ausführung

SBC Aussteller

Leistungsfähiger Betrieb

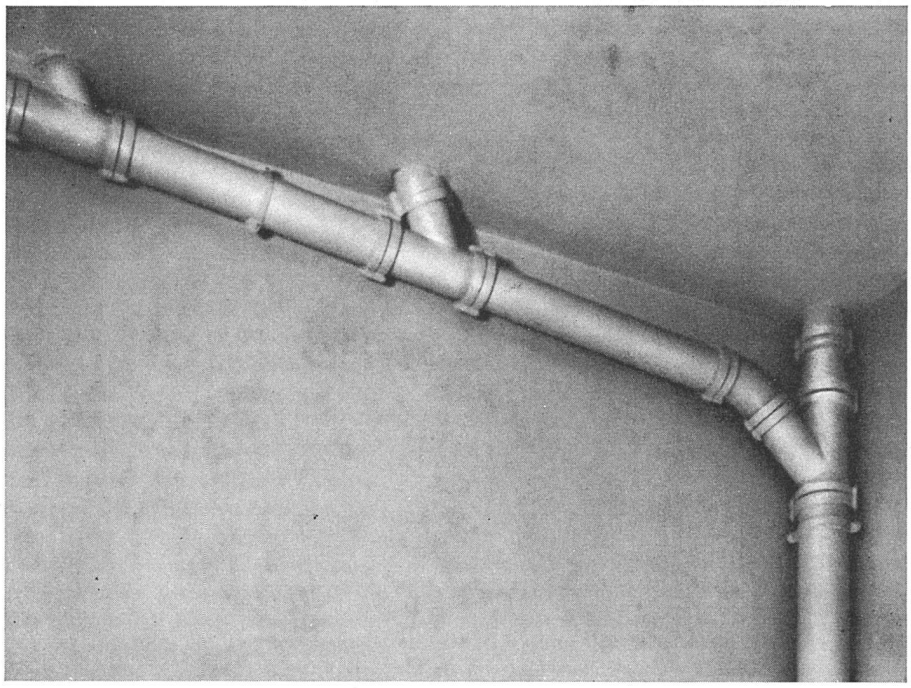

Eternit-Installationsrohre,

ihr leichtes Gewicht und die einfache Montage vereinfacht die Verlegung. Schallhemmendes und rostsicheres Material

Eternit A.G. NIEDERURNEN TELEPHON 4 15 55

SBC AUSSTELLER

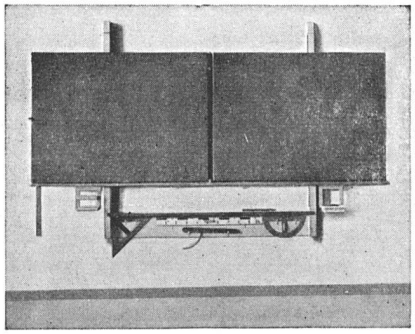

Hunziker Söhne, Schulmöbelfabrik

Gegr. 1880 Tel. 92 09 13 **Thalwil**

Schweiz. Spezialfabrik der Schulmöbelbranche

Lieferung kompletter Schulzimmereinrichtungen, Schultische, Wandtafeln
Beratung und Kostenvoranschläge kostenlos - Beachten Sie bitte unsere Wandtafeln und Schulmöbel in der Baumuster-Centrale in Zürich