Zeitschrift: Das Werk : Architektur und Kunst = L'oeuvre : architecture et art
Band: 31 (1944)

Werbung

Nutzungsbedingungen
Die ETH-Bibliothek ist die Anbieterin der digitalisierten Zeitschriften. Sie besitzt keine Urheberrechte an den Zeitschriften und ist nicht verantwortlich für deren Inhalte. Die Rechte liegen in der Regel bei den Herausgebern beziehungsweise den externen Rechteinhabern. Siehe Rechtliche Hinweise.

Conditions d'utilisation
L'ETH Library est le fournisseur des revues numérisées. Elle ne détient aucun droit d'auteur sur les revues et n'est pas responsable de leur contenu. En règle générale, les droits sont détenus par les éditeurs ou les détenteurs de droits externes. Voir Informations légales.

Terms of use
The ETH Library is the provider of the digitised journals. It does not own any copyrights to the journals and is not responsible for their content. The rights usually lie with the publishers or the external rights holders. See Legal notice.

Download PDF: 18.04.2025

ETH-Bibliothek Zürich, E-Periodica, https://www.e-periodica.ch

Neubau Hochspannungslaboratorium, Brown, Boveri & Cie., Baden, Arch. Dr. R. Rohn, Zürich

MEYNADIER

Meynadier & Cie. AG., Zürich, Vulkanstraße 110, Telephon 25 52 57
Zweigniederlassung Bern, Seidenweg 24, Telephon 3 75 39

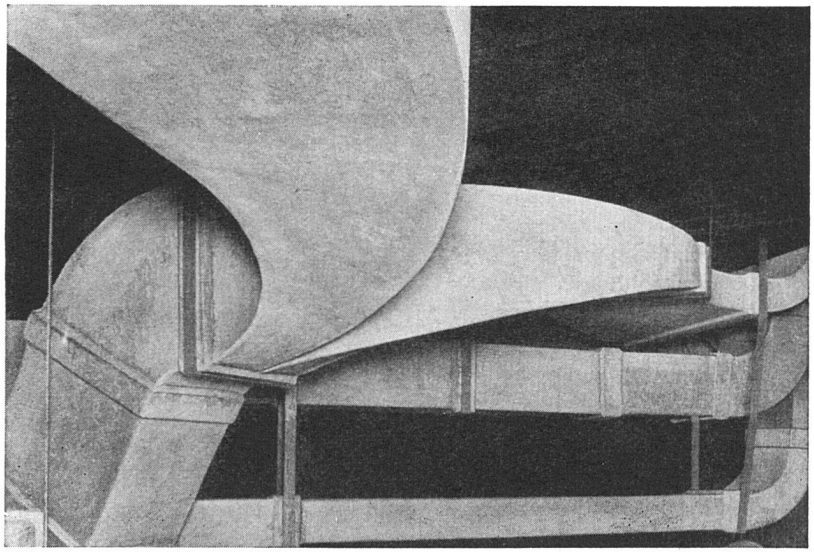

Eternit-Ventilationskanäle

besitzen geringen Reibungswiderstand und schlechte Wärmeleitfähigkeit; sie sind geruchlos und unempfindlich gegen Feuchtigkeit und Frost.

Eternit A.G. NIEDERURNEN TELEPHON 4 15 55

SBC AUSSTELLER

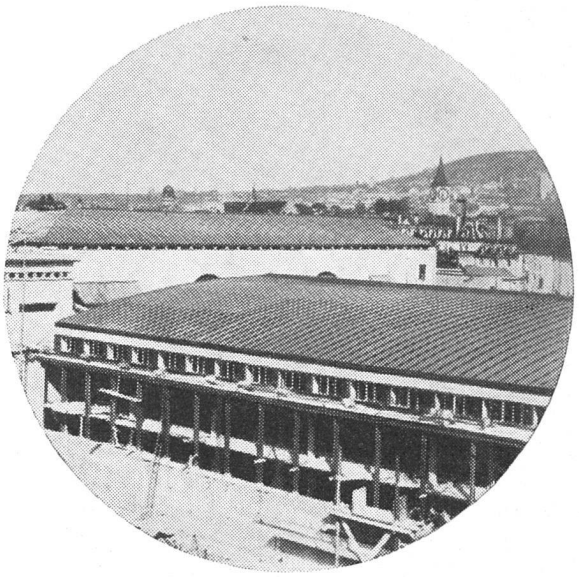

Unsere Spengler

erstellten die Kupferbedachung des Westteils des Kongreßhauses, eines der neuen architektonischen Wahrzeichen Groß-Zürichs. Für eine große Anzahl von modernen staatlichen und privaten Bauten hat unsere Genossenschaft mit ihren erfahrenen Fachleuten Bedachungen aller Art ausgeführt und besitzt ausgezeichnete Referenzen.

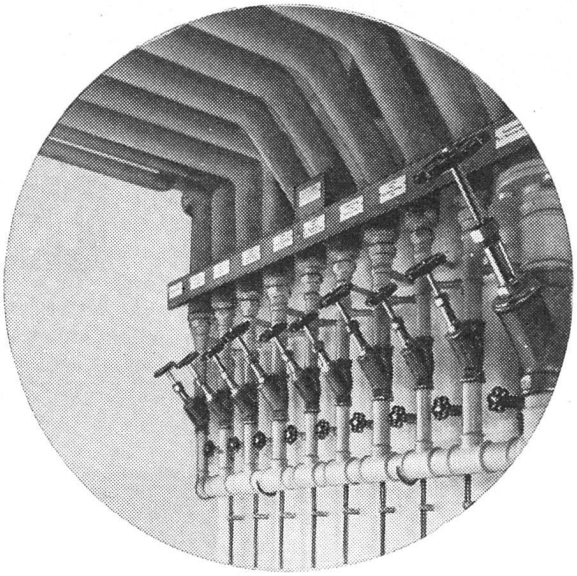

Unsere Installateure

haben in Architekten- und Kundenkreisen den Ruf, tüchtige Handwerker zu sein. Alle sanitären Installationen führen sie gewissenhaft aus und ihr beruflicher Ehrgeiz läßt sie das Beste leisten.

Unsere Dachdecker

legten mit großer Exaktheit Ziegel um Ziegel auf eines der Kennzeichen des wissenschaftlichen Zürich, den Kuppelbau der E. T. H., und auch sie sind bestrebt, mit ihrer schwierigen und nicht ungefährlichen Arbeit allen Anforderungen zu entsprechen.

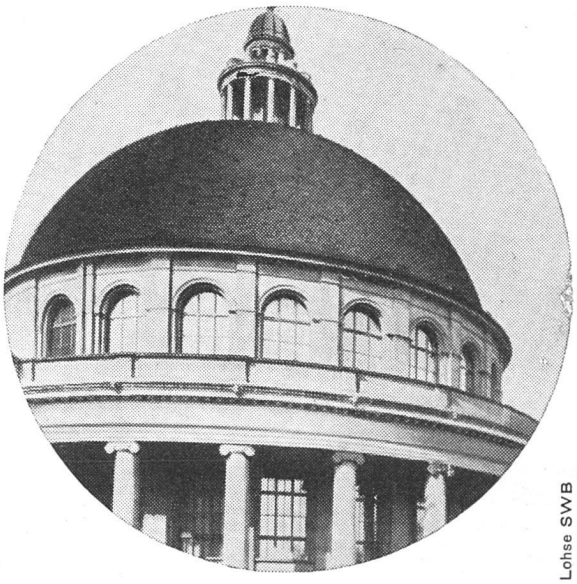

Lohse SWB

Genossenschaft für Spengler-, Installations- und Dachdeckerarbeit Zürich

Zürich Zeughausstraße 43 Telephon 3 48 47