Zeitschrift: Das Werk : Architektur und Kunst = L'oeuvre : architecture et art

Band: 35 (1948)

Heft: 10

Artikel: Confiserie Daminelli in Lugano : eingerichtet 1947 durch A. Camenzind, Architekt BSA, Lugano

Autor: [s.n.]

DOI: https://doi.org/10.5169/seals-27716

Nutzungsbedingungen

Die ETH-Bibliothek ist die Anbieterin der digitalisierten Zeitschriften. Sie besitzt keine Urheberrechte an den Zeitschriften und ist nicht verantwortlich für deren Inhalte. Die Rechte liegen in der Regel bei den Herausgebern beziehungsweise den externen Rechteinhabern. Siehe Rechtliche Hinweise.

Conditions d'utilisation

L'ETH Library est le fournisseur des revues numérisées. Elle ne détient aucun droit d'auteur sur les revues et n'est pas responsable de leur contenu. En règle générale, les droits sont détenus par les éditeurs ou les détenteurs de droits externes. Voir Informations légales.

Terms of use

The ETH Library is the provider of the digitised journals. It does not own any copyrights to the journals and is not responsible for their content. The rights usually lie with the publishers or the external rights holders. See Legal notice.

Download PDF: 18.04.2025

ETH-Bibliothek Zürich, E-Periodica, https://www.e-periodica.ch

Confiserie Daminelli in Lugano

Eingerichtet 1947 durch A. Camenzind, Architekt BSA, Lugano

Materialien: Boden Kunststeinplatten, grauer Spannteppich im Tea Room, Metallstäbe an gebogener Wand und Stühlen weiß, Lampen und Dekoration Messing, Polster violett, Tischplatte Sepentin, Tüll grün und natur

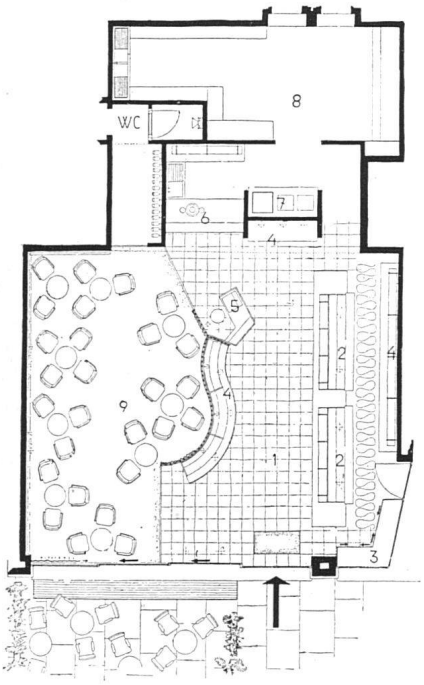

Grundriß 1:200 / Plan

1 Verkaufsteil
2 Korpus
3 Vitrine
4 Ausstellungsfläche
5 Kasse
6 Buffet
7 Glace-Maschinen
8 Office
9 Tea Room

Blick vom Verkaufsraum in den Tea room / Le tea room vu du magasin / The tea room seen from the shop

Verkaufsraum mit Kasse, im Hintergrund das Buffet / Le magasin; au fond le bar / Part of the shop with cash-desk and buffet-bar