Zeitschrift: Das Werk : Architektur und Kunst = L'oeuvre : architecture et art
Band: 37 (1950)
Heft: 4

Werbung

Nutzungsbedingungen
Die ETH-Bibliothek ist die Anbieterin der digitalisierten Zeitschriften. Sie besitzt keine Urheberrechte an den Zeitschriften und ist nicht verantwortlich für deren Inhalte. Die Rechte liegen in der Regel bei den Herausgebern beziehungsweise den externen Rechteinhabern. Siehe Rechtliche Hinweise.

Conditions d'utilisation
L'ETH Library est le fournisseur des revues numérisées. Elle ne détient aucun droit d'auteur sur les revues et n'est pas responsable de leur contenu. En règle générale, les droits sont détenus par les éditeurs ou les détenteurs de droits externes. Voir Informations légales.

Terms of use
The ETH Library is the provider of the digitised journals. It does not own any copyrights to the journals and is not responsible for their content. The rights usually lie with the publishers or the external rights holders. See Legal notice.

Download PDF: 17.04.2025

ETH-Bibliothek Zürich, E-Periodica, https://www.e-periodica.ch

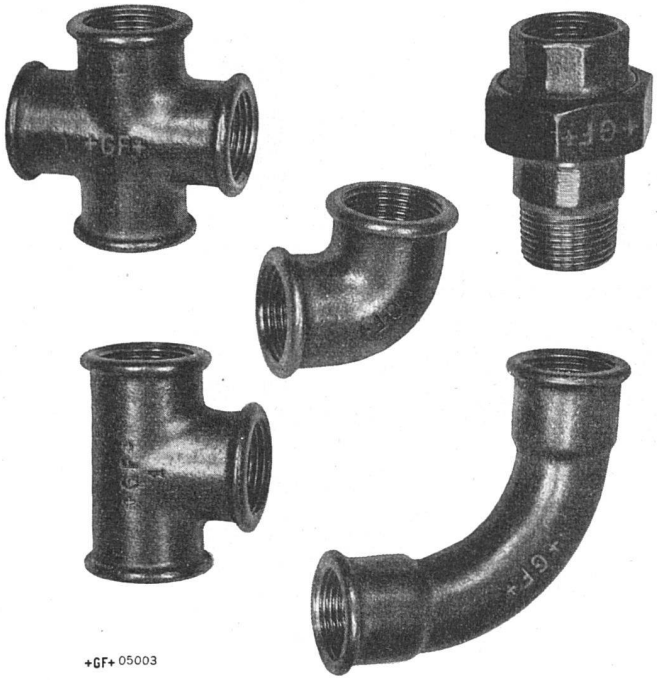

+GF+
TEMPERGUSS-FITTINGS
für Gas-, Wasser-, Dampf- und andere Leitungen

+GF+
LÖTFITTINGS FÜR KUPFERROHRE
nach der im einheimischen Installationsfach gebräuchlichen Millimeter-Reihe

Ausstellung und Vorführung des Lötverfahrens an der Schweizer Mustermesse in Basel, 15. bis 25. April 1950, Stand 4545, Halle XIII

Telephon (053) 5 30 21

Georg Fischer Aktiengesellschaft, Schaffhausen

F 420

Gipser- und Maler-Genossenschaft Zürich

Stauffacherstraße 9
Tel. 23 48 50 / 23 89 98

Für die Zukunft planen

Wer den Wohnbedarf der Nachkriegszeit ergründet, sucht folgerichtig nach kostensparenden Bauten und wird von selbst **an die Leichtbauplatten denken.**

Richtige Verwendung gewährleistet die statische Festigkeit und Wetterbeständigkeit bei maximaler Isolation.

Architekten und Baumeister, die sich dem Geist der Zeit anzupassen wissen, bauen ihre Vorschläge für kostensparende Zweckbauten auf die erprobte Bauweise mit Leichtbauplatten auf.

Interessante Konstruktionsvorschläge vermitteln kostenlos die untenstehenden Fabriken.

Heute und morgen dominiert die Leichtbauplatte

Der Vereinigung schweiz. Leichtbauplatten-Fabrikanten angeschlossene Firmen:

Gips-UNION AG., Zürich
Herbag, Herstellung von Baustoffen AG., Rapperswil
Wilh. Brodtbeck AG., Pratteln
Zementröhrenfabrik AG., St. Gallen

Sekretariat in Oberrieden am Zürichsee

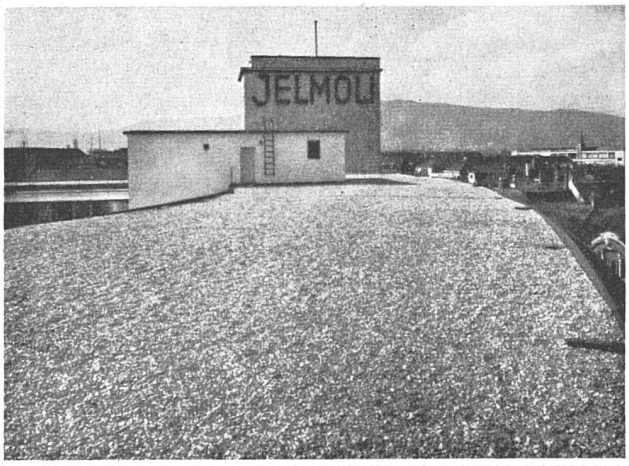

Flachdach - Isolationen

sind eine Spezialität unserer Firma. Fachtechnische Beratung kostenlos und unverbindlich

MEYNADIER

Meynadier & Cie. A. G. Zürich
Vulkanstrasse 110 Telephon 25 52 57
Bern Murtenstrasse 36 Telephon 2 90 51