Zeitschrift: Das Werk : Architektur und Kunst = L'oeuvre : architecture et art
Band: 37 (1950)
Heft: 10: Amerika - Schweiz

Werbung

Nutzungsbedingungen
Die ETH-Bibliothek ist die Anbieterin der digitalisierten Zeitschriften. Sie besitzt keine Urheberrechte an den Zeitschriften und ist nicht verantwortlich für deren Inhalte. Die Rechte liegen in der Regel bei den Herausgebern beziehungsweise den externen Rechteinhabern. Siehe Rechtliche Hinweise.

Conditions d'utilisation
L'ETH Library est le fournisseur des revues numérisées. Elle ne détient aucun droit d'auteur sur les revues et n'est pas responsable de leur contenu. En règle générale, les droits sont détenus par les éditeurs ou les détenteurs de droits externes. Voir Informations légales.

Terms of use
The ETH Library is the provider of the digitised journals. It does not own any copyrights to the journals and is not responsible for their content. The rights usually lie with the publishers or the external rights holders. See Legal notice.

Download PDF: 17.04.2025

ETH-Bibliothek Zürich, E-Periodica, https://www.e-periodica.ch

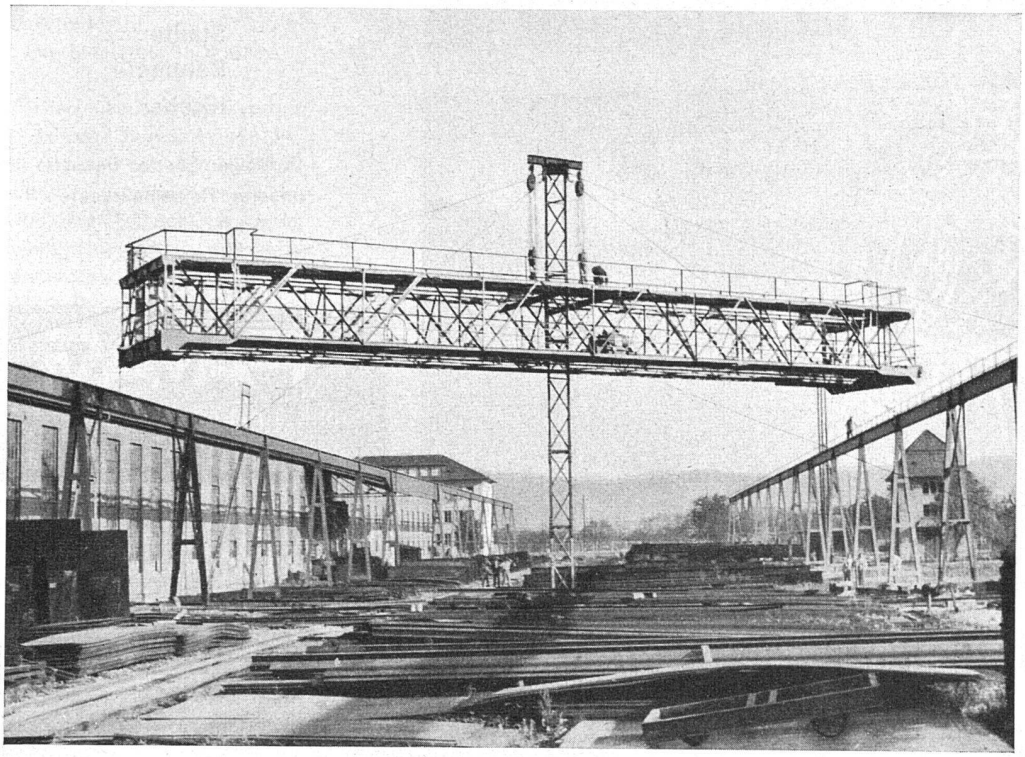

Die Montage von Stahlkonstruktionen bringt immer wieder neue Probleme, die stets individuell gelöst sein wollen. Hochziehen der Brücke für den Laufkran unseres Eisenlagers. Die Nutzlast des Kranes beträgt 6 t, das Gewicht der Konstruktion, d. h. das zu hebende Gewicht 22,5 t, die Spannweite 30 m. Baujahr 1949.

BUSS AG

BASEL / WERK PRATTELN TEL. (061) 6 04 41
ABTEILUNG STAHLHOCH- UND BRÜCKENBAU

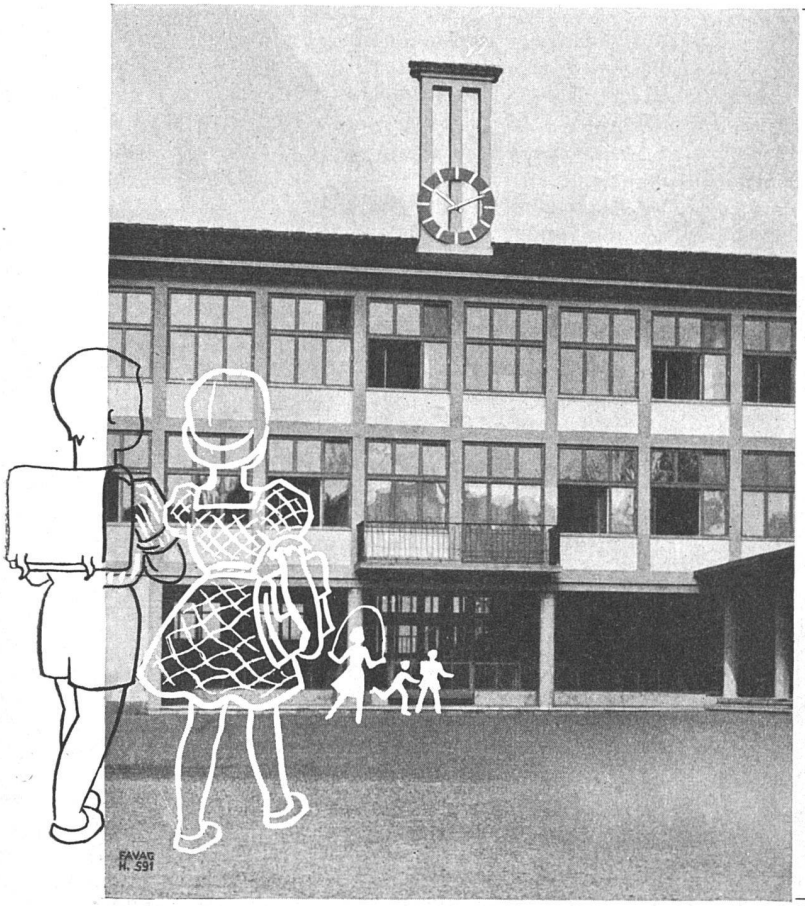

Elektrische Uhrenanlagen

für Schulen
Fabriken
Spitäler
Verwaltungen
Städte
Bahnhöfe
Kirchen

Verlangen Sie den Besuch unserer Reiseingenieure!

FAVAG
Fabrik elektrischer Apparate AG.
NEUCHATEL

Für Schulhäuser werden KIRSCH-Storen bevorzugt

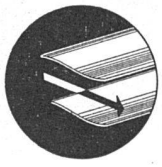

Horizontale Lage der S-förmigen Lamellen mit maximaler Durchsicht

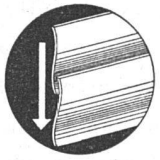

Bei geschlossenem Storen überschneiden sich die S-förmigen Lamellen

Diese Schrägstellung der S-förmigen Lamellen bricht die Sonnenstrahlen und ergibt gleichmäßige, indirekte Beleuchtung

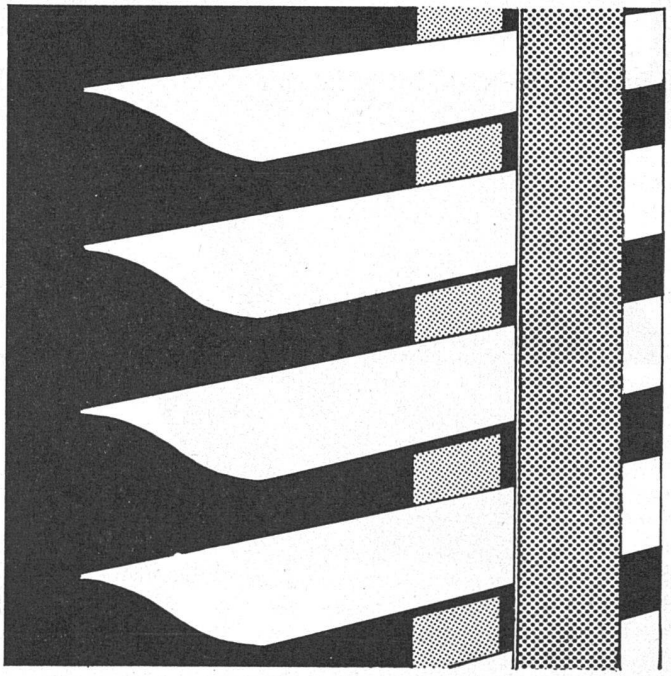

Verlangen Sie Referenzen, Beratung oder Unterlagen bei

ERBA AG. ERLENBACH-ZÜRICH TEL. (051) 98 42 42