

Objekttyp: **TableOfContent**

Zeitschrift: **Das Werk : Architektur und Kunst = L'oeuvre : architecture et art**

Band (Jahr): **38 (1951)**

Heft 7

PDF erstellt am: **21.07.2024**

### **Nutzungsbedingungen**

Die ETH-Bibliothek ist Anbieterin der digitalisierten Zeitschriften. Sie besitzt keine Urheberrechte an den Inhalten der Zeitschriften. Die Rechte liegen in der Regel bei den Herausgebern. Die auf der Plattform e-periodica veröffentlichten Dokumente stehen für nicht-kommerzielle Zwecke in Lehre und Forschung sowie für die private Nutzung frei zur Verfügung. Einzelne Dateien oder Ausdrucke aus diesem Angebot können zusammen mit diesen Nutzungsbedingungen und den korrekten Herkunftsbezeichnungen weitergegeben werden. Das Veröffentlichen von Bildern in Print- und Online-Publikationen ist nur mit vorheriger Genehmigung der Rechteinhaber erlaubt. Die systematische Speicherung von Teilen des elektronischen Angebots auf anderen Servern bedarf ebenfalls des schriftlichen Einverständnisses der Rechteinhaber.

### **Haftungsausschluss**

Alle Angaben erfolgen ohne Gewähr für Vollständigkeit oder Richtigkeit. Es wird keine Haftung übernommen für Schäden durch die Verwendung von Informationen aus diesem Online-Angebot oder durch das Fehlen von Informationen. Dies gilt auch für Inhalte Dritter, die über dieses Angebot zugänglich sind.

# WERK

Schweizer Monatsschrift für Architektur, Kunst  
und künstlerisches Gewerbe  
Herausgegeben vom Bund Schweizer Architekten

Juli 1951 / 38. Jahrgang / Heft 7

## INHALT

Einfamilienhaus in Zürich. Architekt: Bruno Giacometti SIA, Zürich	193
Wohnhaus in Villars-Chésières. Architekten: Georges Brera und Paul Waltenspühl, Genf	196
Wohnhaus in Chêne-Thônex, Genf. Architekten: Georges Brera und Paul Waltenspühl, Genf	201
Eigenheim des Architekten Emil Roth BSA in Zürich-Höngg	204
Umbau des Hauses Dr. Sch. in Glarus. Architekten: Jakob Zweifel SIA und Thomas Schmid SIA, Zürich/Glarus	207
Neues Hausgerät in USA, von <i>Hans Hildebrandt</i>	210
Brief an H. B., von <i>Carl J. Burckhardt</i>	213
Die Stiftung Oskar Reinhart in Winterthur, von <i>Carl Georg Heise</i>	218
WERK-Chronik	
Ausstellungen	* 89 *
Nachrufe	* 99 *
Tagungen	* 99 *
Wettbewerbe	* 99 *

Mitarbeiter dieses Heftes: Minister Dr. Carl J. Burckhardt, Schweizerischer Gesandter in Paris; Prof. Dr. Carl Georg Heise, Direktor der Kunsthalle, Hamburg; Prof. Dr. Hans Hildebrandt, Professor an der Technischen Hochschule, Stuttgart.

*Redaktion, Architektur:* Alfred Roth, Architekt BSA, Zürich und Saint Louis (USA). Stellvertreter: Hans Suter, Architekt SIA, Zürich. *Bildende Kunst und Redaktionssekretariat:* Dr. Heinz Keller, Konservator, Winterthur.

*Druck, Verlag, Administration, Inseratenverwaltung:* Buchdruckerei Winterthur AG.

Alle Einsendungen sind zu richten an das Redaktionssekretariat, Winterthur, Technikumstraße 81, Tel. 20223. Nachdruck aus dem «Werk», auch mit Quellenangabe, ist nur mit Bewilligung der Redaktion gestattet.

Offizielles Organ des Bundes Schweizer Architekten  
Obmann: Alfred Gradmann, Architekt BSA, Hönggerstraße 148, Zürich 10

Offizielles Organ des Schweizerischen Werkbundes  
Zentralsekretariat: Bahnhofstraße 16, Zürich

Offizielles Organ des Schweizerischen Kunstvereins  
Präsident: Prof. Dr. Max Huggler, Konservator des Kunstmuseums Bern

**Aus dem Inhalt des Augustheftes:**

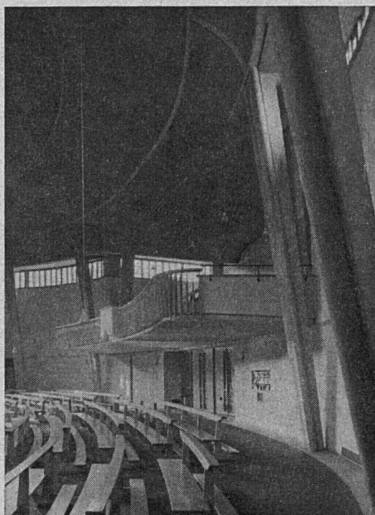

Felix-und-Regula-Kirche in Zürich  
Architekt: Fritz Metzger BSA, Zürich

St.-Michaels-Kirche in Basel. Architekt: Hermann Baur  
BSA, Basel  
Kirche in Stüßlingen (Aargau). Architekt: Hermann Baur  
BSA, Basel  
Felix-und-Regula-Kirche in Zürich. Architekt: Fritz Metz-  
ger BSA, Zürich  
St.-Franziskus-Kirche in Riehen. Architekt: Fritz Metzger  
BSA, Zürich  
Probleme des katholischen Kirchenbaus, von *Fritz Metzger*  
Der Altar erstet neu, von *Albin Fischer*  
Wandbild von Paul Bodmer in der Steigkirche Schaffhausen  
Die Glasmalereien von Max Hunziker in der Matthäuskirche  
in Zürich-Untersträß  
Fassadenfiguren der Lübecker Katharinenkirche von Ernst  
Barlach und Gerhard Marcks  
Kirchentür von Edwin Scharff für Kloster Marienthal bei  
Wesel  
Kirchliche Plastiken von Hans von Matt

**Aus dem Inhalt des Juniheftes:**

Amerikanische Kleinhôtels, von *Alfred Roth*  
Drei Kleinhôtels in Palm Springs. Architekten: Williams,  
Williams & Williams AIA, Palm Springs  
Ferienhaus auf der Lenzerheide. Architekt: Max Ernst  
Haefeli BSA, Zürich  
Ferienhaus in Bollingen, St. Gallen. Architekt: Max Ernst  
Haefeli BSA, Zürich  
Ferienhäuser am Vierwaldstättersee. Architekt: Dr. h. c.  
Armin Meili BSA, Zürich  
Zur Wiedergeburt des Bildteppichs in Frankreich, von  
*Werner Schmalenbach*  
Der englische Plastiker Reg Butler, von *Hans Ulrich Gasser*

**Redaktionssechluß für das Septemberheft:**

Hauptteil: 1. Juli 1951

Chronik: 3. August 1951

**Abonnementspreise:**

Jahresabonnement Inland: Fr. 33.-, Ausland: Fr. 40.-  
plus Fr. 5.- für Porto und Verpackung.  
Einzelnummer: Inland Fr. 3.30, Ausland Fr. 4.-

**Insertionspreise:**

$\frac{1}{2}$  Seite Fr. 360.-,  $\frac{1}{4}$  Seite Fr. 210.-,  $\frac{1}{8}$  Seite Fr. 112.50,  
 $\frac{1}{16}$  Seite Fr. 67.50. (Bei Wiederholung Rabatt)