Zeitschrift: Das Werk : Architektur und Kunst = L'oeuvre : architecture et art
Band: 38 (1951)
Heft: 7

Werbung

Nutzungsbedingungen
Die ETH-Bibliothek ist die Anbieterin der digitalisierten Zeitschriften. Sie besitzt keine Urheberrechte an den Zeitschriften und ist nicht verantwortlich für deren Inhalte. Die Rechte liegen in der Regel bei den Herausgebern beziehungsweise den externen Rechteinhabern. Siehe Rechtliche Hinweise.

Conditions d'utilisation
L'ETH Library est le fournisseur des revues numérisées. Elle ne détient aucun droit d'auteur sur les revues et n'est pas responsable de leur contenu. En règle générale, les droits sont détenus par les éditeurs ou les détenteurs de droits externes. Voir Informations légales.

Terms of use
The ETH Library is the provider of the digitised journals. It does not own any copyrights to the journals and is not responsible for their content. The rights usually lie with the publishers or the external rights holders. See Legal notice.

Download PDF: 18.04.2025

ETH-Bibliothek Zürich, E-Periodica, https://www.e-periodica.ch

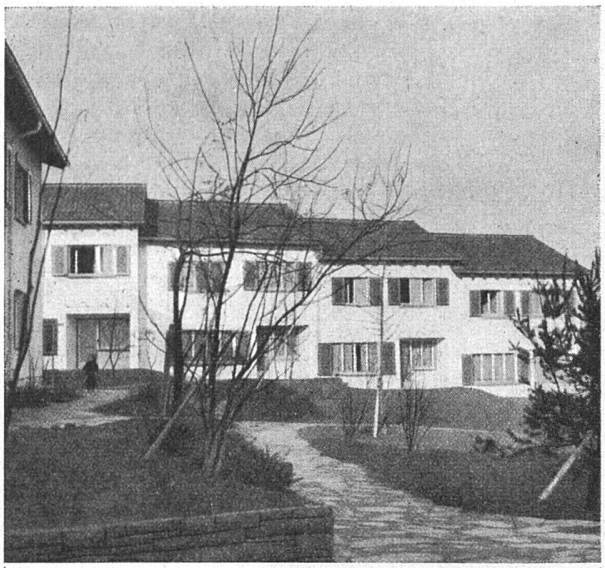

Durisol

im

Wohnungsbau

erzielt gegenüber traditionellen Massivausführungen ohne Mehrkosten und ohne Einbußen an Dauerhaftigkeit und Feuerschutz

Verbesserung von Wärme- und Feuchtigkeitsschutz durch Isolierwert und Porosität des Materials

Verkürzung von Bau- und Wartefristen durch beschleunigte Austrocknung der Neubauten

Verminderung von Bau- und Aushubvolumen durch reduzierte Wandstärken

Mauersteine

für tragende Außenmauern

Deckenhourdis

besonders günstig für Kellerdecken

Windenbodenplatten

für leicht belastete isolierende Dachböden

Durisol AG. für Leichtbaustoffe
Dietikon/Zch. Telephon (051) 91 86 65

Belagsproblem Nr. **7**

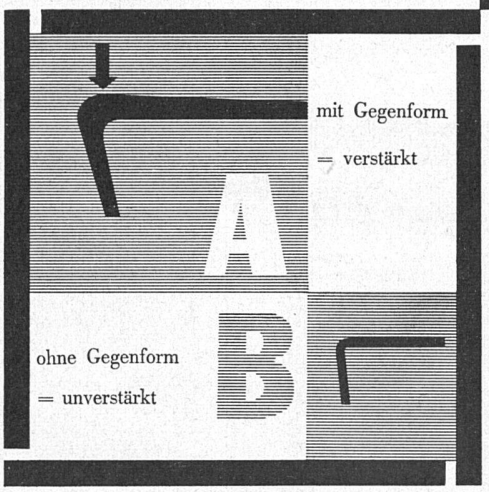

Abnützung

Die Treppennase als stärkst beanspruchte Auftrittsfläche ist am meisten der Gefahr des Durchlaufens ausgesetzt, sofern sie nicht besonders verstärkt ist.

Das einzigartige Herstellverfahren für Gummitreppenbelag «Altdorf» ermöglicht, die am stärksten der Abnützung ausgesetzte Nasenpartie bis 1/2 der Belagsdicke zu verstärken, indem der Belag unter hohem Druck in Stahlformen vulkanisiert wird. Dadurch wird der Belag kompakter, abriebfester. Ein Grund mehr, warum, wenn Fachleute prüfen, der nicht teurere Gummitreppenbelag «Altdorf» vorgezogen wird.

Verlangen Sie Muster, Prospekte und Referenzenliste.

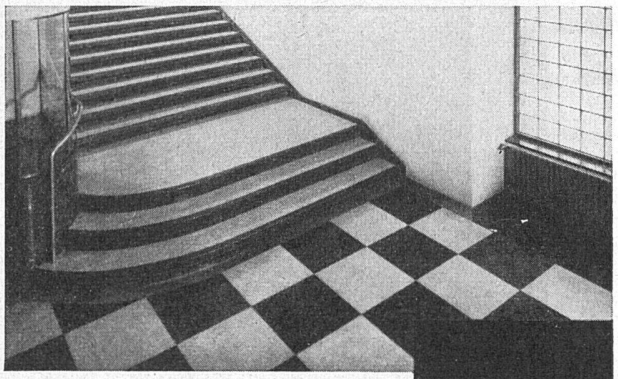

Gummibelag Altdorf URI

Hersteller: DÄTWYLER AG., ALTDORF-URI

Ausstellungen: Baumuster-Centrale Zürich / Baumesse Bern

Verkauf durch die Fachfirmen

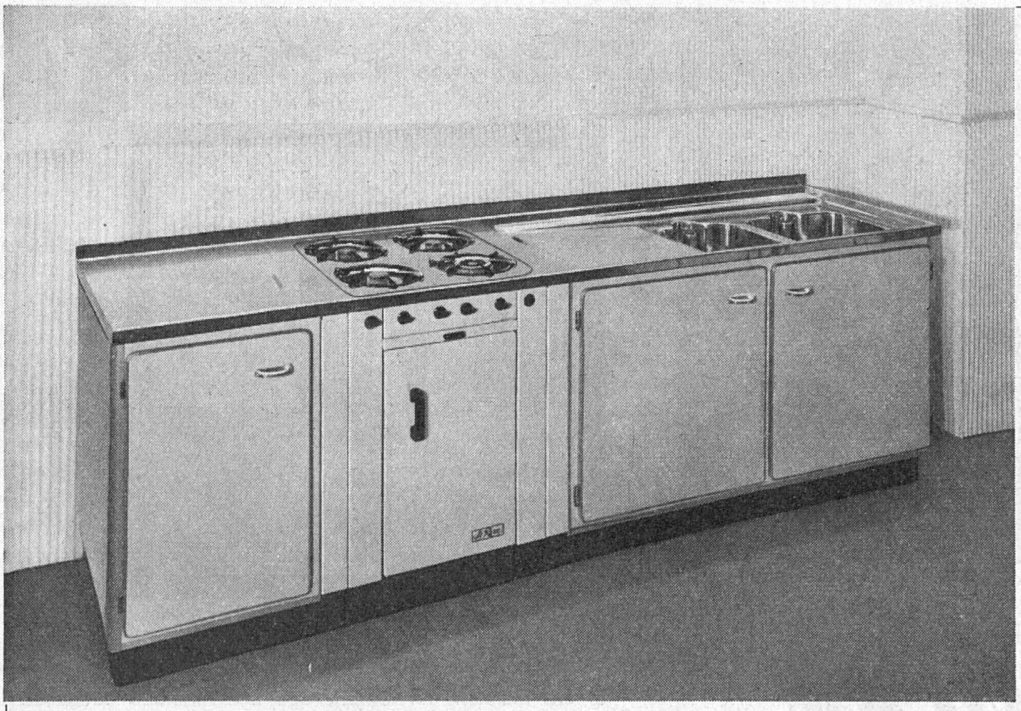

Le Rêve

Einbau-Kochherde

für Gas und Elektrisch

liefern wir Ihnen in Verbindung mit

Spültischen

aus rostfreiem Chromnickelstahl.

Auf jede bauliche Eigenart kann dabei Rücksicht genommen werden.

Verlangen Sie bitte Offerte!

HUB **HANS U. BOSSHARD**

Großhandel in sanitären Apparaten und Baumaterialien – Kochherde «Le Rêve»

ZÜRICH: Staffelstraße 6, Telephon (051) 23 87 83
LUGANO: Via Ginevra 2, Telephon (091) 2 05 05

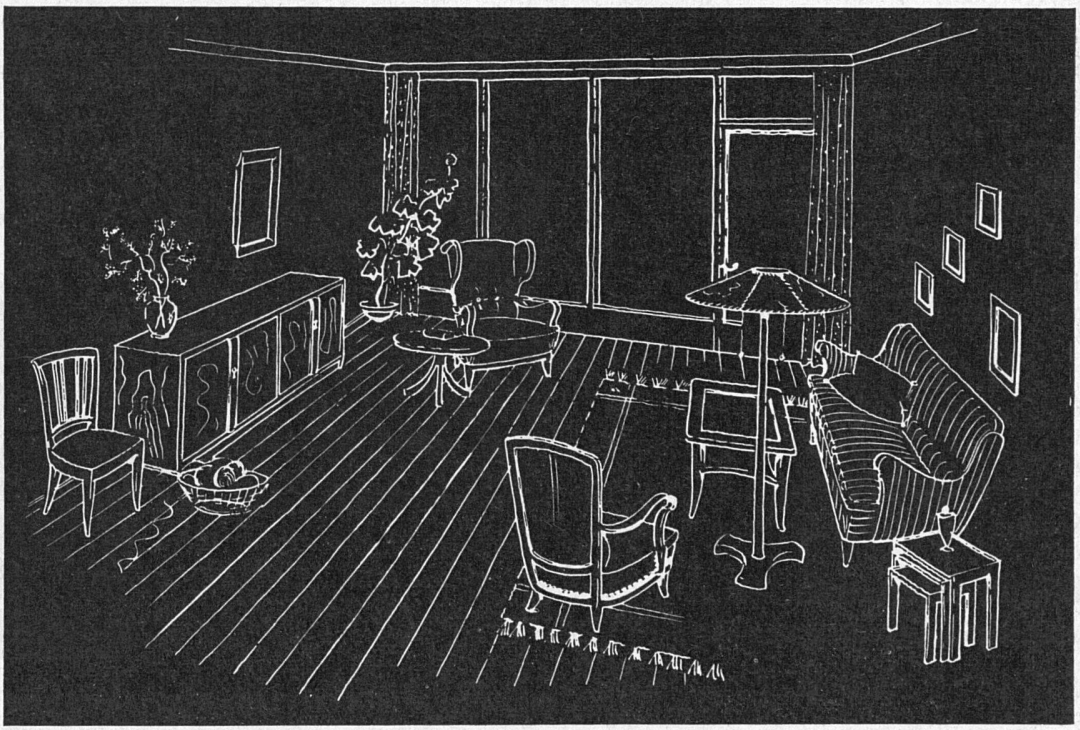

FRÄNKEL + VOELLMY AG

BASEL · ROSENTALSTRASSE 51

MÖBEL- UND BAUSCHREINEREI

SANDREUTER + CO AG

BASEL · MARKTPLATZ

POLSTERARBEITEN · VORHÄNGE · TEPPICHE

Z U S A M M E N A R B E I T