Zeitschrift: Das Werk : Architektur und Kunst = L'oeuvre : architecture et art

Band: 39 (1952)

Heft: 5: Geschäftshäuser

Artikel: Verwaltungsgebäude des Elektrizitätswerkes der Stadt Zürich : 1947/49, Robert Winkler, dipl. Architekt BSA/SIA, Zürich

Autor: [s.n.]

DOI: https://doi.org/10.5169/seals-30232

Nutzungsbedingungen

Die ETH-Bibliothek ist die Anbieterin der digitalisierten Zeitschriften. Sie besitzt keine Urheberrechte an den Zeitschriften und ist nicht verantwortlich für deren Inhalte. Die Rechte liegen in der Regel bei den Herausgebern beziehungsweise den externen Rechteinhabern. Siehe Rechtliche Hinweise.

Conditions d'utilisation

L'ETH Library est le fournisseur des revues numérisées. Elle ne détient aucun droit d'auteur sur les revues et n'est pas responsable de leur contenu. En règle générale, les droits sont détenus par les éditeurs ou les détenteurs de droits externes. Voir Informations légales.

Terms of use

The ETH Library is the provider of the digitised journals. It does not own any copyrights to the journals and is not responsible for their content. The rights usually lie with the publishers or the external rights holders. See Legal notice.

Download PDF: 15.04.2025

ETH-Bibliothek Zürich, E-Periodica, https://www.e-periodica.ch

Ansicht vom Werdmühleplatz | Vue prise de la Werdmühleplatz | View from Werdmühleplatz *Photos: Beringer & Pampaluchi, Zürich*

Verwaltungsgebäude des Elektrizitätswerkes der Stadt Zürich

1947/49, Robert Winkler, dipl. Architekt BSA/SIA, Zürich

Situation: Der verstorbene Stadtbaumeister Hermann Herter, Arch. BSA, hat im Jahre 1934 ein Projekt für die Fortsetzung des Amtshauses V entworfen, das einen großen Bogen von diesem bis zur Brandmauer des Hotel Ticino an der Beatengasse vorsah. Bei der Umarbeitung dieses Vorschlages im Jahre 1946 für die speziellen Zwecke des Elektrizitätswerkes der Stadt Zürich erhielt der Bau seine heutige Gliederung in einen Hauptbau am Werdmühleplatz, einen sechsgeschossigen Flügel an der Werdmühlestraße und einen viergeschossigen an der Beatengasse.

Raumprogramm: Das Gebäude enthält in den Obergeschossen die technischen und kaufmännischen Büros der Verwaltung, im Erdgeschoß einen Ausstellungsraum für elektrische Apparate, einen Laden für entsprechende Bedarfsartikel und einen Vortragssaal für den Beratungsdienst.

Konstruktion: Der Eisenbeton-Skelettbau ist mit Lägern-Kalksteinplatten verkleidet, die als Schalung dienten und mit feuerverzinkten Schlaudern im Beton verankert sind. Zur Fundierung waren 150 Ortspfähle erforderlich, die miteinander durch Betonbankette verbunden sind.

Die Wände der Büros sind mit hellen Tapeten bespannt, die Böden mit Inlaid belegt, ausgenommen jene der Büros der höheren Beamten und des Sitzungszimmers, die Holzmosaik besitzen. Die Treppenhauswände wurden mit Naturputz, die Treppe und deren Vorplätze mit grünen Kunststeinplatten versehen.

Künstlerischer Schmuck: Max Hunziker schuf mit Karl Ganz ein Glasfenster für das Treppenhaus; der Ausstellungsraum besitzt ein Wandbild von Alois Carigiet. Das Mosaik im Vor-

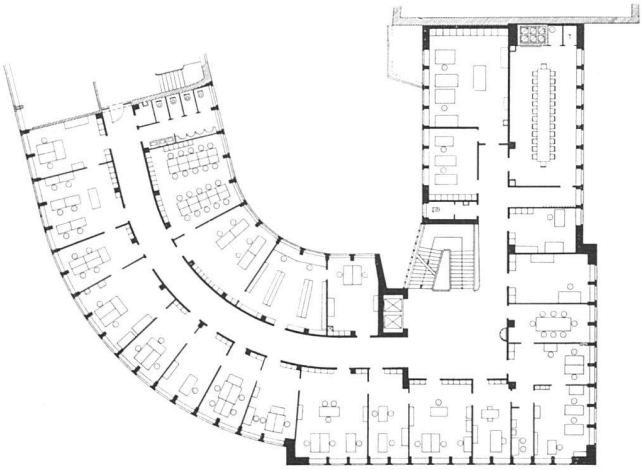

Erstes Obergeschoß 1:600 | Premier étage | Upper floor

Ansicht von Nordosten | Vue prise du nord-est | View from north east

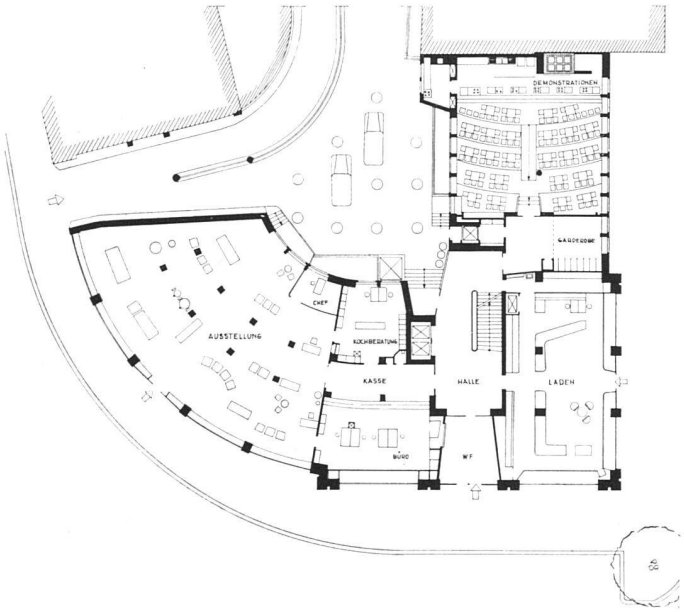

Erdgeschoß 1:600 | Rez-de-chaussée | Ground-floor

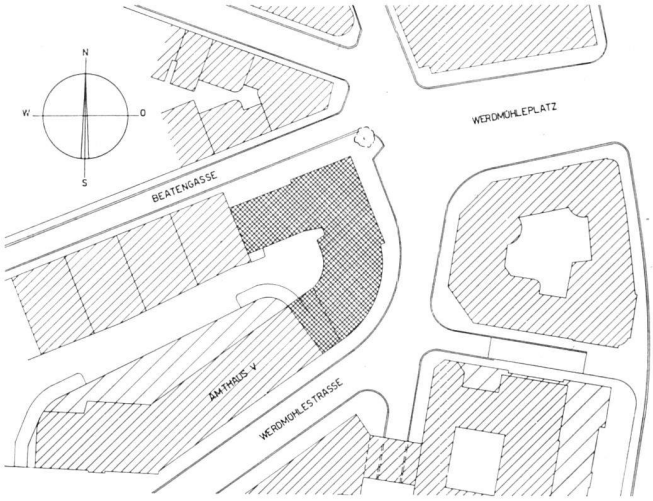

Situation 1:2000 | Situation | Site plan

Verbindungsbau zwischen Amtshaus V und Haupttrakt am Werdmühleplatz | Liaison entre l'édifice administratif V et l'aile faisant face au Werdmühleplatz | Connecting building between Administrative Building V and main building at Werdmühleplatz

platz des ersten Stockes wurde durch Otto Morach ausgeführt, und im Sitzungszimmer erhielt Karl Hosch Gelegenheit, ein Mosaik mit Keramikplatten zu gestalten.

Baukosten: Bei einem total umbauten Raum von 26 700 m³ betrug der Preis Fr. 130.— pro m³.

Photos: Beringer & Pampaluchi, Zürich

Laden EWZ / Magasin de vente des Services de l'Electricité / Shop EWZ

Ausstellungsraum EWZ. Wandbild «Wasserkraft» von Alois Carigiet / Salle d'exposition / Exhibition rooms

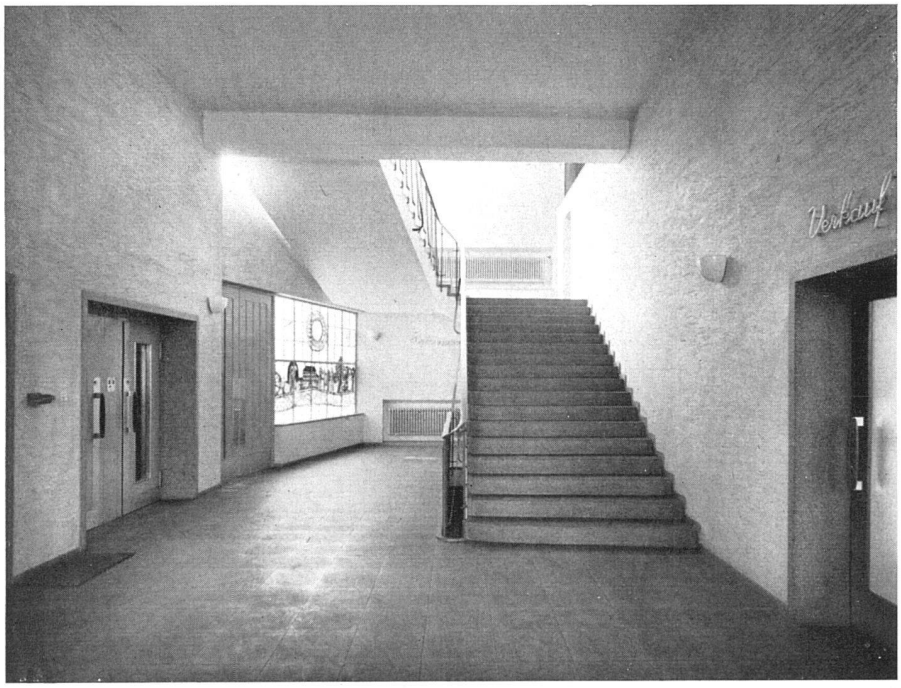

Halle mit Haupttreppe, hinten links Glasgemälde von Max Hunziker und Karl Ganz / Hall et escalier principal / Hall with main staircase