Zeitschrift: Das Werk : Architektur und Kunst = L'oeuvre : architecture et art
Band: 44 (1957)
Heft: 7: Einfamilienhäuser

Artikel: Einfamilienhaus in Schweden : Architekt Hans E. Heinemann
Autor: [s.n.]
DOI: https://doi.org/10.5169/seals-34186

Nutzungsbedingungen
Die ETH-Bibliothek ist die Anbieterin der digitalisierten Zeitschriften. Sie besitzt keine Urheberrechte an den Zeitschriften und ist nicht verantwortlich für deren Inhalte. Die Rechte liegen in der Regel bei den Herausgebern beziehungsweise den externen Rechteinhabern. Siehe Rechtliche Hinweise.

Conditions d'utilisation
L'ETH Library est le fournisseur des revues numérisées. Elle ne détient aucun droit d'auteur sur les revues et n'est pas responsable de leur contenu. En règle générale, les droits sont détenus par les éditeurs ou les détenteurs de droits externes. Voir Informations légales.

Terms of use
The ETH Library is the provider of the digitised journals. It does not own any copyrights to the journals and is not responsible for their content. The rights usually lie with the publishers or the external rights holders. See Legal notice.

Download PDF: 15.04.2025

ETH-Bibliothek Zürich, E-Periodica, https://www.e-periodica.ch

Einfamilienhaus in Schweden

1

1
Blick auf den Hauseingang
Vue de l'entrée
The main entrance

2
Erdgeschoß 1 : 300
Rez-de-chaussée
Groundfloor

1955, Hans E. Heinemann, Architekt SAR, Skövde, Schweden

Das Eigenheim des Architekten Heinemann liegt in Skövde, einer kleinen Stadt Südschwedens. Das Quartier besteht aus ziemlich dicht aneinandergebauten Einfamilienhäusern. Um das relativ kleine Grundstück von 600 m² voll auszunützen, wurde das Haus um einen geschlossenen Innenhof gruppiert, der trotz der dichten Besiedlung ein ungestörtes Privatleben in Haus und Garten gestattet. Schlafteil, Wohnteil und Kinderflügel bilden drei Seiten des Patios; die vierte Seite gegen die Straße zu ist durch eine Holzwand abgeschirmt. Ein gedeckter Gang umgibt auf allen Seiten den Innenhof, und die reiche Bepflanzung steht in unmittelbarem Kontakt mit den Wohnräumen. Das Haus besitzt keinen Keller.

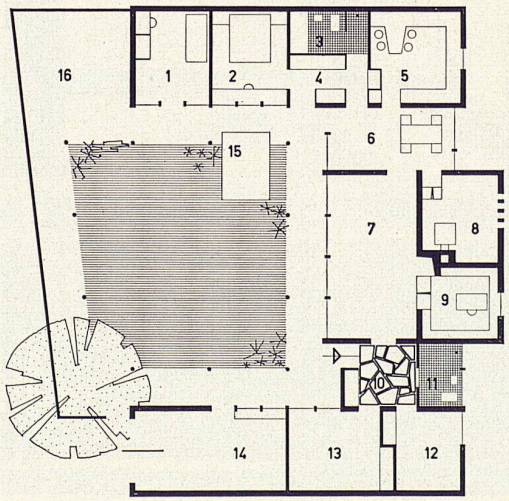

2

1 Mädchenzimmer
2 Elternzimmer
3 Elternbad
4 Ankleideraum
5 Küche
6 Eßzimmer
7 Wohnzimmer
8 Heizung, Waschküche
9 Bibliothek
10 Halle
11 Kinderbad
12 Kinderzimmer
13 Kinderzimmer
14 Garage
15 Teich
16 Gedeckter Spielplatz

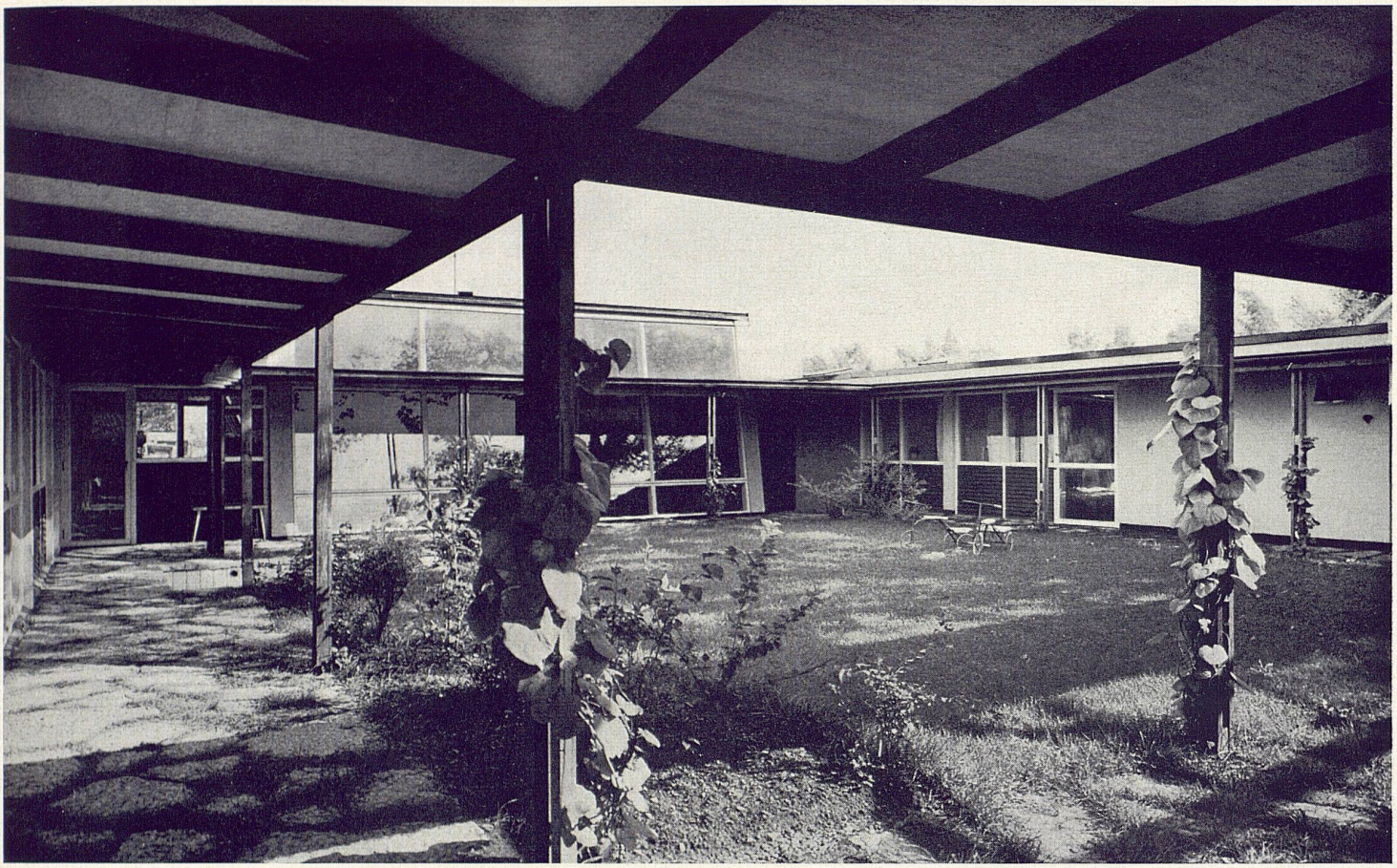

3

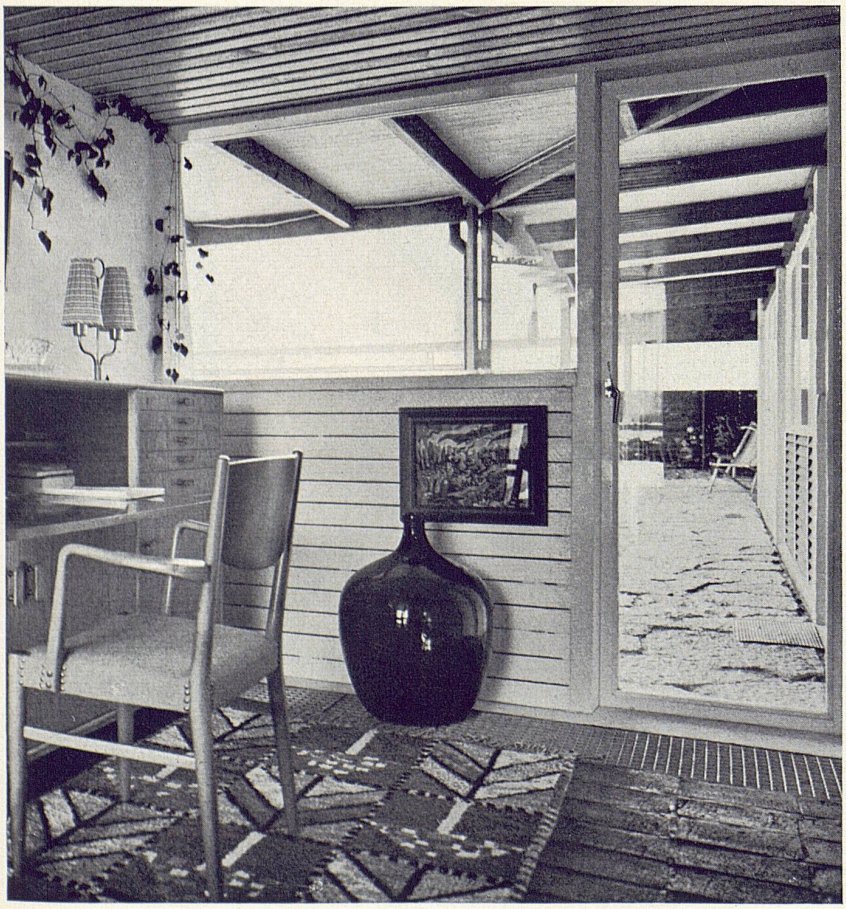

4

3
Der Gartenhof
La cour-jardin
The garden-courtyard

4
Arbeitsplatz der Dame
Le studio de madame
Workroom of architect's wife

5

5
Frühstücksbar in der Küche
Le bar pour le petit déjeuner dans la cuisine
Breakfast counter in the kitchen

6
Wohnraum mit Cheminée
Le livingroom avec la cheminée
Living-room with fireplace

7
Arbeitsnische des Architekten
Le coin-studio de l'architecte
The landlord, an architect, works in a well-furnished niche

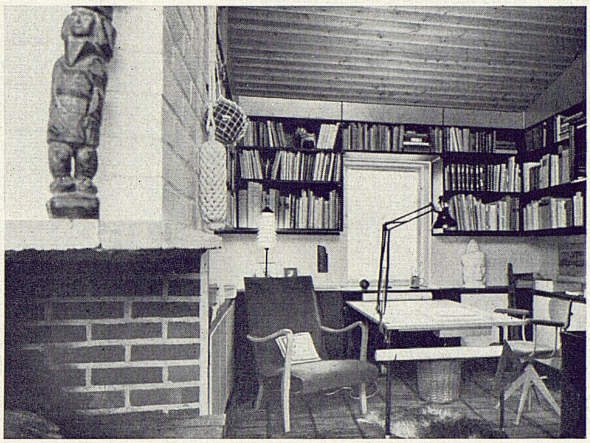

7

6