Zeitschrift: Das Werk : Architektur und Kunst = L'oeuvre : architecture et art
Band: 44 (1957)
Heft: 10: Ausstellungen

Titelseiten

Nutzungsbedingungen
Die ETH-Bibliothek ist die Anbieterin der digitalisierten Zeitschriften. Sie besitzt keine Urheberrechte an den Zeitschriften und ist nicht verantwortlich für deren Inhalte. Die Rechte liegen in der Regel bei den Herausgebern beziehungsweise den externen Rechteinhabern. Siehe Rechtliche Hinweise.

Conditions d'utilisation
L'ETH Library est le fournisseur des revues numérisées. Elle ne détient aucun droit d'auteur sur les revues et n'est pas responsable de leur contenu. En règle générale, les droits sont détenus par les éditeurs ou les détenteurs de droits externes. Voir Informations légales.

Terms of use
The ETH Library is the provider of the digitised journals. It does not own any copyrights to the journals and is not responsible for their content. The rights usually lie with the publishers or the external rights holders. See Legal notice.

Download PDF: 15.04.2025

ETH-Bibliothek Zürich, E-Periodica, https://www.e-periodica.ch

Schweizer Monatsschrift für
Architektur
Kunst
Künstlerisches Gewerbe

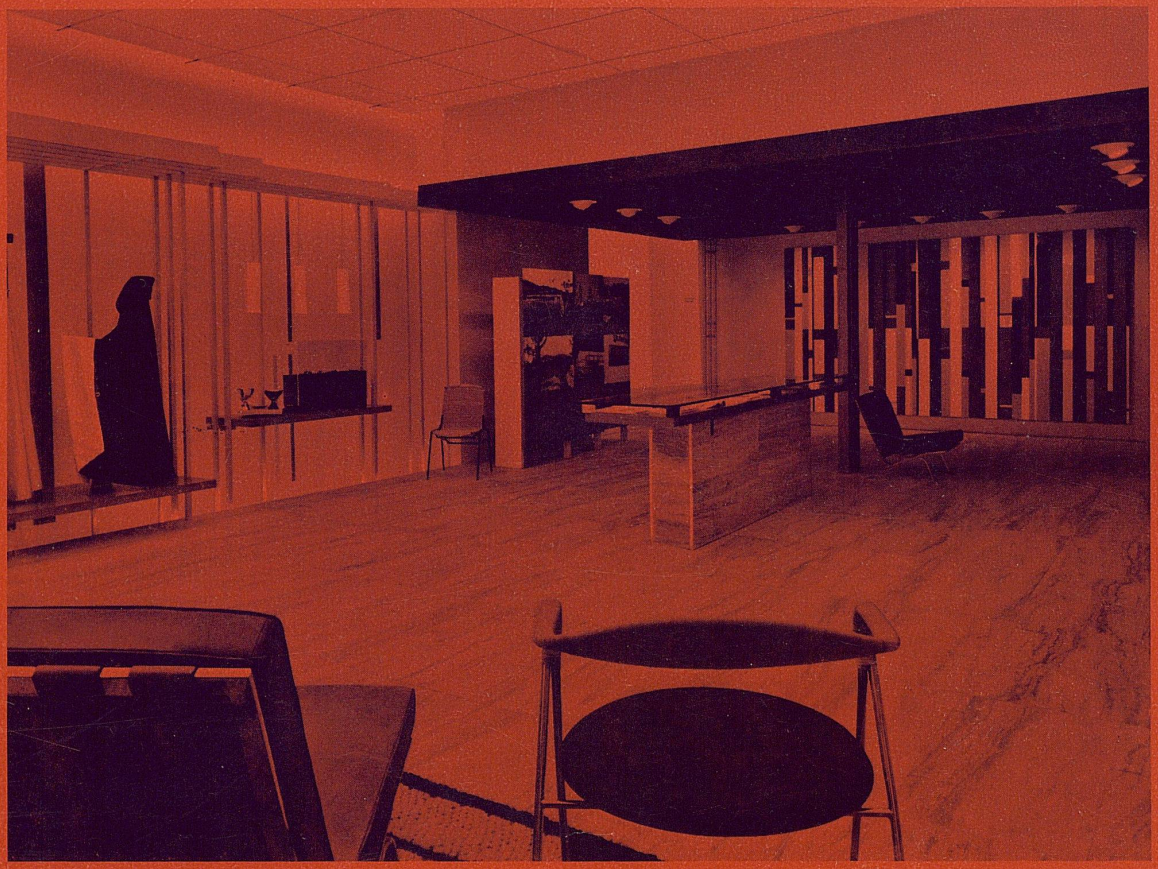

10 werk

Fr. 3.30 Oktober 1957

Ausstellungen

Architektur

XI Triennale di Milano 1957
Die Schweizer Abteilung an der XI. Triennale von Mailand
Schweizer Abteilung an der Interbau Berlin 57
Schweizer Pavillon an der Deutschen Handwerksmesse, München 1957
Ausstellung Le Corbusier im Kunsthaus Zürich

Kunst

Zur Problematik der großen Kunstausstellungen
Kunstausstellungen im Mailand
Johannes Itten

WERK-Chronik