Zeitschrift: Das Werk : Architektur und Kunst = L'oeuvre : architecture et art
Band: 44 (1957)
Heft: 10: Ausstellungen

Werbung

Nutzungsbedingungen
Die ETH-Bibliothek ist die Anbieterin der digitalisierten Zeitschriften. Sie besitzt keine Urheberrechte an den Zeitschriften und ist nicht verantwortlich für deren Inhalte. Die Rechte liegen in der Regel bei den Herausgebern beziehungsweise den externen Rechteinhabern. Siehe Rechtliche Hinweise.

Conditions d'utilisation
L'ETH Library est le fournisseur des revues numérisées. Elle ne détient aucun droit d'auteur sur les revues et n'est pas responsable de leur contenu. En règle générale, les droits sont détenus par les éditeurs ou les détenteurs de droits externes. Voir Informations légales.

Terms of use
The ETH Library is the provider of the digitised journals. It does not own any copyrights to the journals and is not responsible for their content. The rights usually lie with the publishers or the external rights holders. See Legal notice.

Download PDF: 15.04.2025

ETH-Bibliothek Zürich, E-Periodica, https://www.e-periodica.ch

Der Schreibtisch für das Büro unserer Zeit

Klare, sauber gestaltete Formen und sorgfältig auf den menschlichen Körper abgestimmte Proportionen zeichnen die von Prof. G. Leowald entworfenen B-J-stahl-Büromöbel aus. Sie zeigen einen Stil, der unter dem bekannten Slogan «möbel für das büro unserer zeit» in wenigen Jahren Geltung gewann.

B|J stahl

Eine Auswahl praktischer Einrichtungsbeispiele enthält unser Photobuch, das wir Ihnen gerne zustellen.

BUTSCHER + JOST AG

BASEL: Steinenvorstadt 59, Telephon (061) 22 08 44 / 43 **ZÜRICH: Bahnhofstraße 74 (Eingang Uraniastraße), Telephon (051) 23 25 77**

Rena

Garderoben auf Maß

aus Leichtmetall, in der gewünschten Farbe eloxiert für

Schulbauten **Spitäler** **Theater**
Bürobauten **Kinos** **Cafés**

Verlangen Sie unsere Vorschläge. Wir können Ihnen speziell bei knappem Raum mit bewährten Neuausführungen dienen.

RENA-Bauspezialitäten A. G., Luzern
Telephon (041) 28680

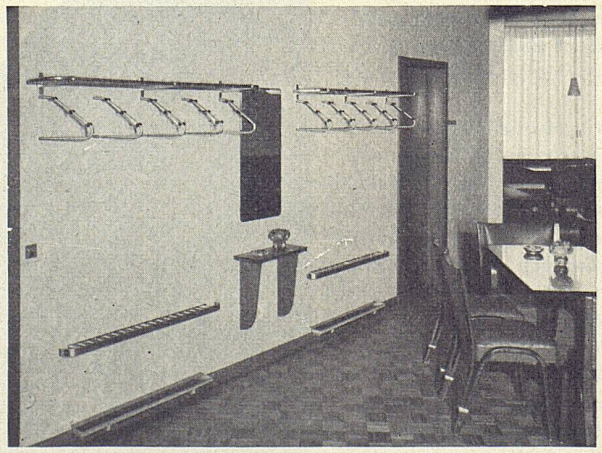

Homoplax

Die Qualitäts-Holzspan-Tischlerplatte für den Möbel- und Innenausbau, für höchste Anforderungen geschaffen, von kritischen Fachleuten erprobt.

Vorteile:
Feinspänig geschlossene Deckschicht
Schall- und wärmeisolierend
Feuerhemmend
Glatte, schöne Oberfläche
Furnier- und streichfertig
Keine Dickendifferenzen
Gutes Stehvermögen
Solide Kantenfestigkeit
Schraub- und nagelfest
Keine Hartmetallschneiden notwendig
Alle Abschnitte können verwertet werden

Verwendung:
Innenausbau, Möbelbau, Tischplatten
Waggonbau, Wandverkleidungen

Standardmaß:
2,600 / 1,731 = 4,500 m²

Ausführungen:
Homoplax Leicht, Gewicht ca. 500 kg/m³
Stärken 16, 19, 22, 25, 30, 36, 40 mm

Homoplax Normal, Gewicht ca. 620 kg/m³
Stärken 8, 10, 12, 16, 19, 22, 25 mm

Spanplattenwerk Fideris
Aktiengesellschaft
Fideris GR
Telefon 081 / 54463

Wandverkleidungs-Platte:
Homoplax und Kunstleder,
abwaschbar, lichtecht,
schall-
und wärmehemmend
feuerhemmend
Gewicht: 5,5 kg/m²
Standardmaß:
1,28 × 2,60 = 3,33 m²
Stärke 10 mm

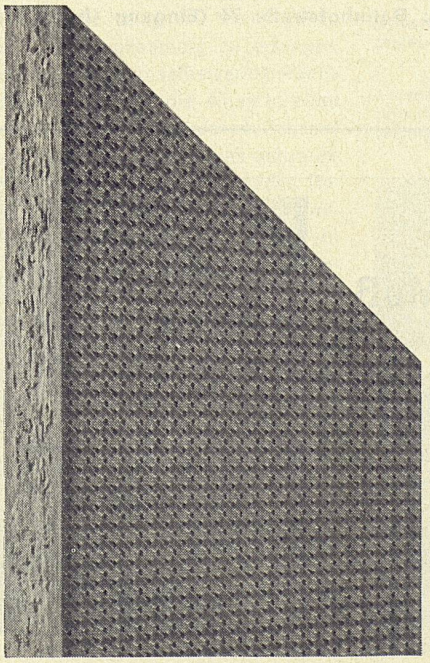

Spezialbeton AG Staad

Treppenanlagen, Betonfenster
Fassadenverkleidungen
Bodenbeläge
Vorfabrizierte Sichtbetonelemente
Ausführung sämtlicher Kunststeinarbeiten

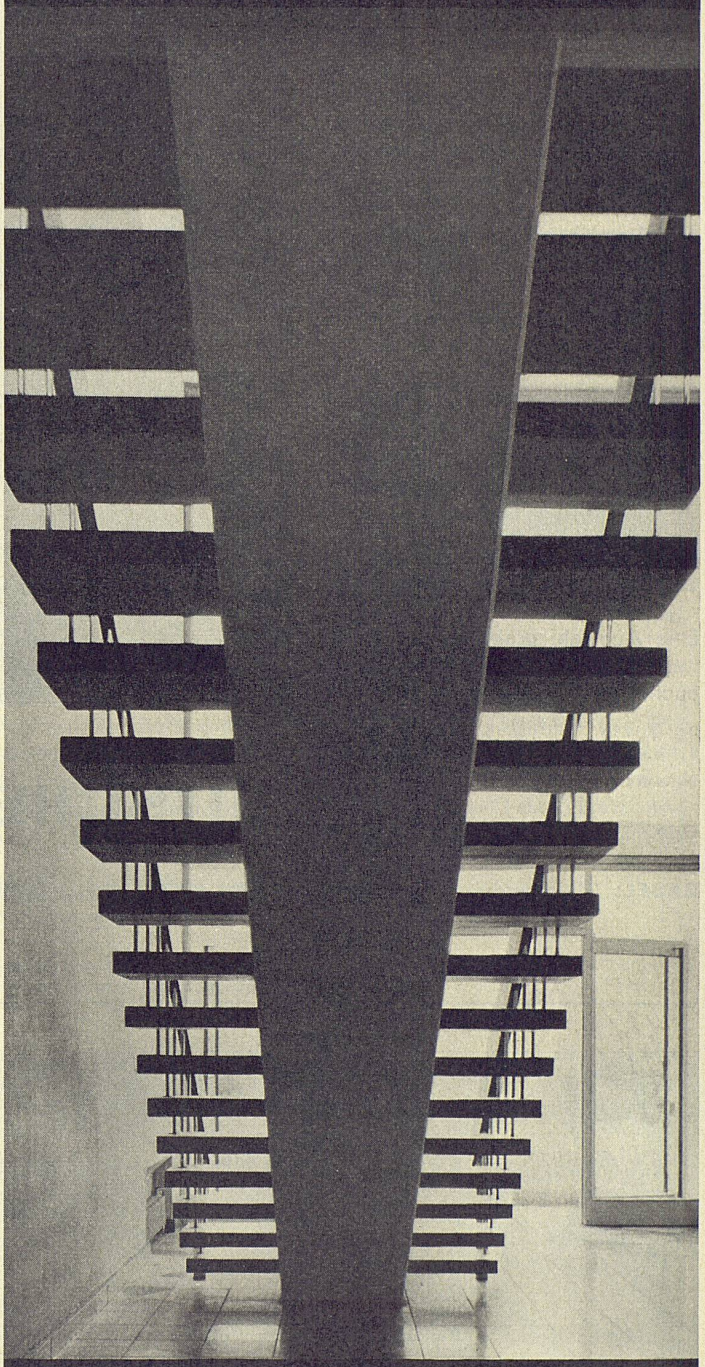

Treppen und Bodenbeläge mit Ornamentplatten
im Kantonsschulhaus Wetzikon
Architekt Max Ziegler BSA SIA, Zürich