Zeitschrift: Das Werk : Architektur und Kunst = L'oeuvre : architecture et art
Band: 47 (1960)
Heft: 4: Bauten für die Ferien

Titelseiten

Nutzungsbedingungen
Die ETH-Bibliothek ist die Anbieterin der digitalisierten Zeitschriften. Sie besitzt keine Urheberrechte an den Zeitschriften und ist nicht verantwortlich für deren Inhalte. Die Rechte liegen in der Regel bei den Herausgebern beziehungsweise den externen Rechteinhabern. Siehe Rechtliche Hinweise.

Conditions d'utilisation
L'ETH Library est le fournisseur des revues numérisées. Elle ne détient aucun droit d'auteur sur les revues et n'est pas responsable de leur contenu. En règle générale, les droits sont détenus par les éditeurs ou les détenteurs de droits externes. Voir Informations légales.

Terms of use
The ETH Library is the provider of the digitised journals. It does not own any copyrights to the journals and is not responsible for their content. The rights usually lie with the publishers or the external rights holders. See Legal notice.

Download PDF: 18.04.2025

ETH-Bibliothek Zürich, E-Periodica, https://www.e-periodica.ch

Schweizer Monatsschrift für
Architektur
Kunst
Künstlerisches Gewerbe

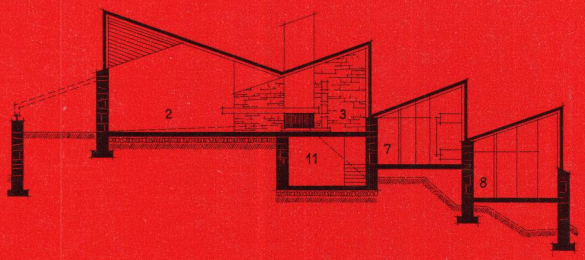

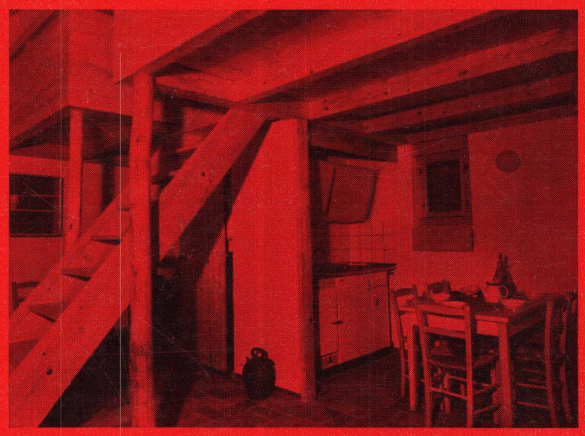

4 werk

Fr. 4.—

April 1960

Bauten für die Ferien

Architektur

Ferienhäuser und Landschaftspflege
Feriendorf in Sessa
Ferienhäuser in Astano, Bergün, Leysin, Montana, Rovio und auf der Rigi
Ferienhaus bei Turku
Die neue Dom-Hütte des SAC
Neue Hotelbauten in Griechenland

Kunst

Zur Geschichte des schweizerischen Verkehrsplakates
Schweizer Verkehrsplakate heute

WERK-Chronik