Zeitschrift: Das Werk : Architektur und Kunst = L'oeuvre : architecture et art
Band: 49 (1962)
Heft: 9: Bauen mit der Landschaft

Werbung

Nutzungsbedingungen
Die ETH-Bibliothek ist die Anbieterin der digitalisierten Zeitschriften. Sie besitzt keine Urheberrechte an den Zeitschriften und ist nicht verantwortlich für deren Inhalte. Die Rechte liegen in der Regel bei den Herausgebern beziehungsweise den externen Rechteinhabern. Siehe Rechtliche Hinweise.

Conditions d'utilisation
L'ETH Library est le fournisseur des revues numérisées. Elle ne détient aucun droit d'auteur sur les revues et n'est pas responsable de leur contenu. En règle générale, les droits sont détenus par les éditeurs ou les détenteurs de droits externes. Voir Informations légales.

Terms of use
The ETH Library is the provider of the digitised journals. It does not own any copyrights to the journals and is not responsible for their content. The rights usually lie with the publishers or the external rights holders. See Legal notice.

Download PDF: 18.04.2025

ETH-Bibliothek Zürich, E-Periodica, https://www.e-periodica.ch

BONO

KÜCHEN

Küchen von morgen für Leute von heute!

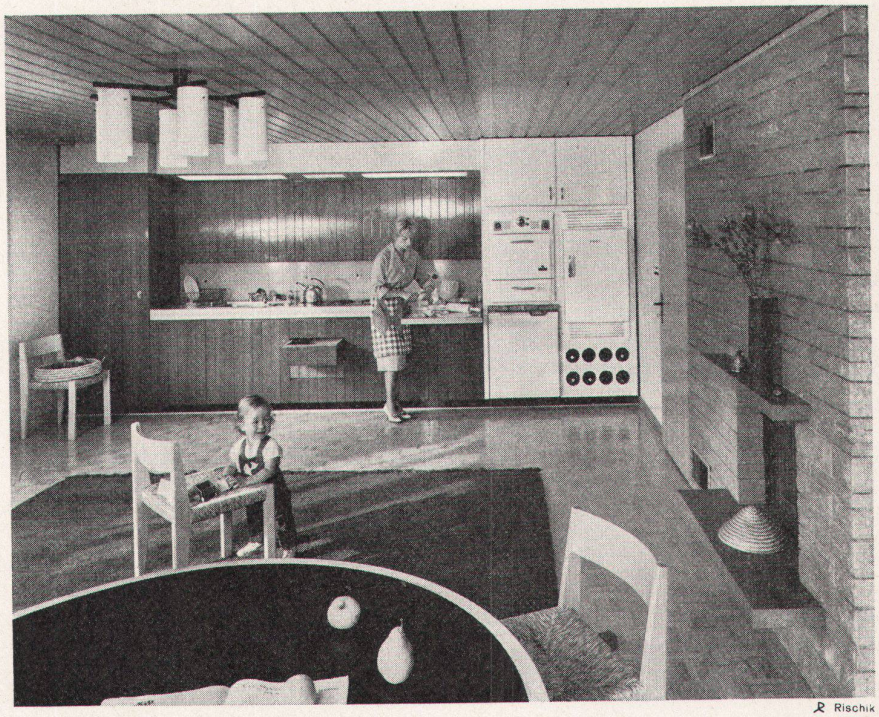

Jawohl - Bono Niedergösgen baut Küchen von morgen - aber nicht von heute auf morgen, denn Qualität braucht Weile. Weit über dem Durchschnitt in ihrer Eleganz, ihrer handwerklichen Fertigung und ihrem raffinierten Innenausbau sind Bono-Küchen das Schmuckstück jedes neuzeitlichen Heimes. Besuchen Sie unsere Fabrikausstellung

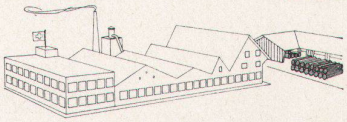

Wilh. Bono AG., Niedergösgen / SO

Flumser Steinwolle

Schmelzwerk Spoerry AG
Flums SG Tel. 085 / 83148

jetzt auch PLATTEN
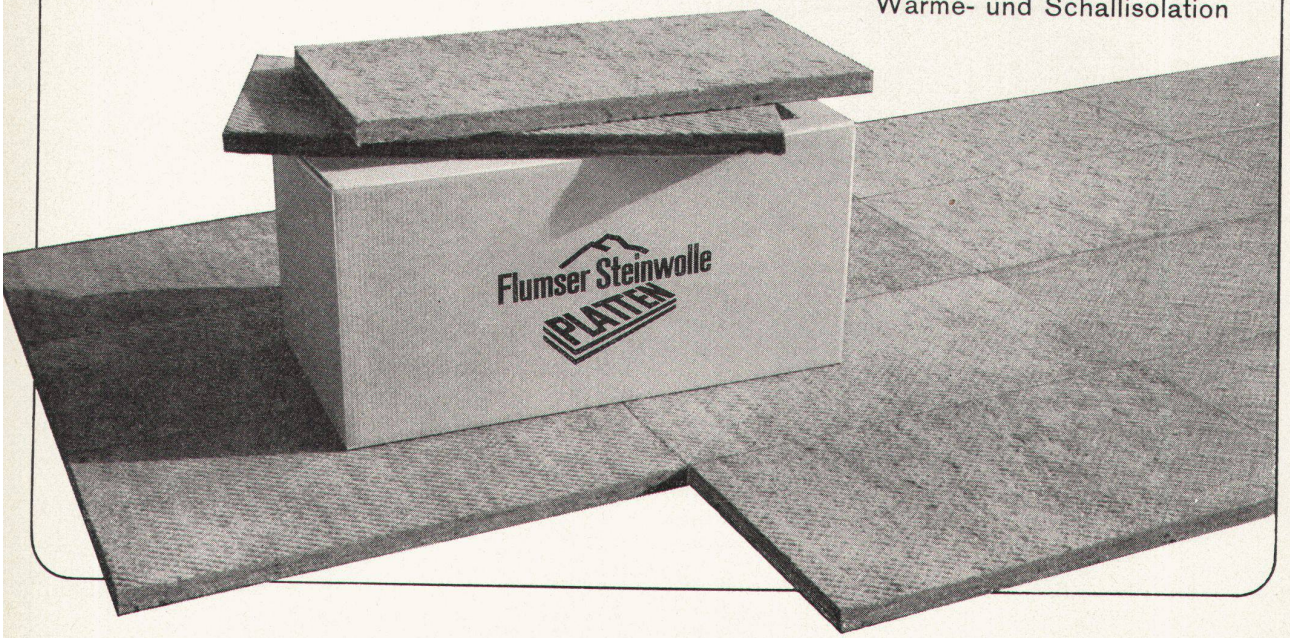
unbrennbar atmend silikonimprägniert
federnd elastisch leichtes Zuschneiden
$\lambda = 0{,}035$ bei 20° C
hochwertige und preisgünstige
Wärme- und Schallisolation