Zeitschrift: Das Werk : Architektur und Kunst = L'oeuvre : architecture et art

Band: 53 (1966)

Heft: 2: Wohnhäuser

Artikel: Häuser an der Greene Street, New Haven, Conn. : Architekt : William Mileto, New Haven, Conn.

Autor: [s.n.]

DOI: https://doi.org/10.5169/seals-41172

Nutzungsbedingungen

Die ETH-Bibliothek ist die Anbieterin der digitalisierten Zeitschriften. Sie besitzt keine Urheberrechte an den Zeitschriften und ist nicht verantwortlich für deren Inhalte. Die Rechte liegen in der Regel bei den Herausgebern beziehungsweise den externen Rechteinhabern. Siehe Rechtliche Hinweise.

Conditions d'utilisation

L'ETH Library est le fournisseur des revues numérisées. Elle ne détient aucun droit d'auteur sur les revues et n'est pas responsable de leur contenu. En règle générale, les droits sont détenus par les éditeurs ou les détenteurs de droits externes. Voir Informations légales.

Terms of use

The ETH Library is the provider of the digitised journals. It does not own any copyrights to the journals and is not responsible for their content. The rights usually lie with the publishers or the external rights holders. See Legal notice.

Download PDF: 15.04.2025

ETH-Bibliothek Zürich, E-Periodica, https://www.e-periodica.ch

Häuser an der Greene Street, New Haven, Conn.

1

Architekt: William Mileto, New Haven, Conn.

Es handelt sich um Häuser mit niedrigen Mietpreisen, jedoch privatwirtschaftlicher Finanzierung. Von den 34 Einheiten haben 16 ein, 16 zwei und 2 drei Schlafzimmer. Die Wohnungen mit einem Schlafzimmer befinden sich im zweiten Geschoß der Duplexhäuser, welche in den beiden unteren Geschossen die größeren Wohnungen enthalten.
Die Gebäude sind außen teils verputzt, teils mit sichtbarem Redwood. Die Zimmer sind groß, die Böden aus Hartholz, die Installationen fortschrittlich, begehbare Schränke und Air-conditioning.

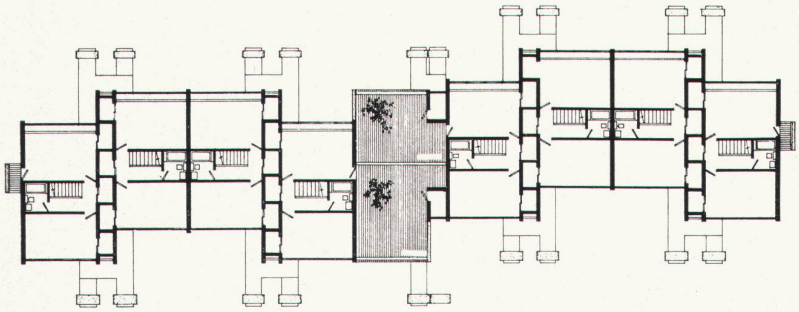

2

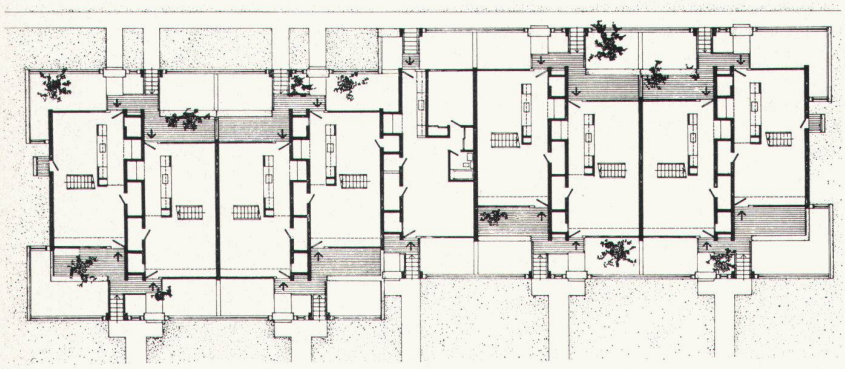

3

1
Detail der Eingangstreppen
Détail des escaliers de l'entrée
Detail of the entrance staircase

2
Zweites Geschoß
Deuxième étage
Second floor

3
Erstes Geschoß
Premier étage
First floor

4
Fassade zum Park
Face côté jardin
Façade on garden side

5
Straßenfassade
Face côté rue
Façade on street side

Photos: Robert Perron, New Haven, Conn.

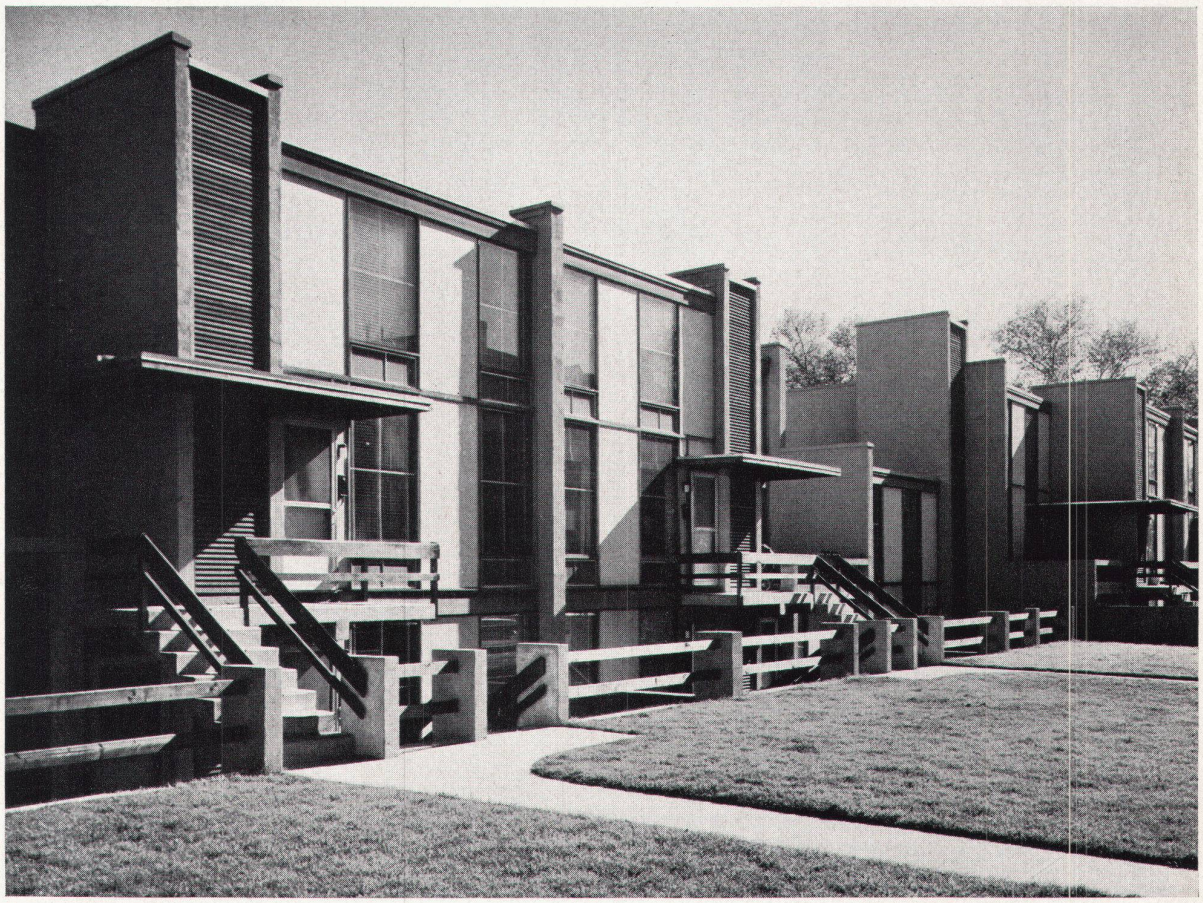

4

5