Zeitschrift: Das Werk : Architektur und Kunst = L'oeuvre : architecture et art

Band: 53 (1966)

Heft: 4: Fertighäuser

Artikel: Hoesch-Bungalow : Hersteller : Hoesch AG, Bandstahlwerk, Hamm, Westfalen

Autor: [s.n.]

DOI: https://doi.org/10.5169/seals-41186

Nutzungsbedingungen

Die ETH-Bibliothek ist die Anbieterin der digitalisierten Zeitschriften. Sie besitzt keine Urheberrechte an den Zeitschriften und ist nicht verantwortlich für deren Inhalte. Die Rechte liegen in der Regel bei den Herausgebern beziehungsweise den externen Rechteinhabern. Siehe Rechtliche Hinweise.

Conditions d'utilisation

L'ETH Library est le fournisseur des revues numérisées. Elle ne détient aucun droit d'auteur sur les revues et n'est pas responsable de leur contenu. En règle générale, les droits sont détenus par les éditeurs ou les détenteurs de droits externes. Voir Informations légales.

Terms of use

The ETH Library is the provider of the digitised journals. It does not own any copyrights to the journals and is not responsible for their content. The rights usually lie with the publishers or the external rights holders. See Legal notice.

Download PDF: 15.04.2025

ETH-Bibliothek Zürich, E-Periodica, https://www.e-periodica.ch

Hoesch-Bungalow

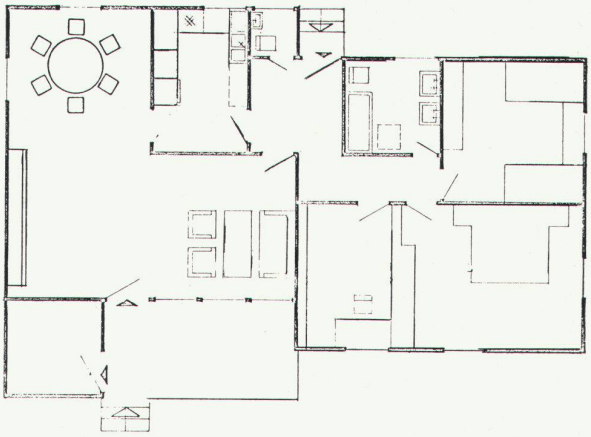

1

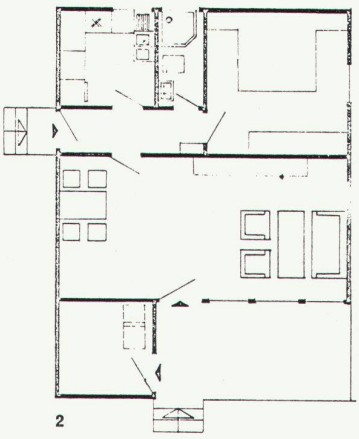

2

Hersteller: Hoesch AG, Bandstahlwerk, Hamm, Westfalen

Der Hoesch-Bungalow wird in drei Typen von 54 bis 146 m² Wohnfläche hergestellt. Die Außenwände bestehen aus tragenden Sandwichplatten, welche im Kern einen Schaumkunststoff enthalten und als beidseitigen Schutz das kunststoffbeschichtete Stahlblech «Platal». Das Wandelement kann ohne technische Hilfsmittel versetzt werden. Das Dach wird ebenfalls mit «Platal»-Stahlblech eingedeckt. Die Aufstellung des bezugsfertigen Bungalows nimmt etwa zwei Wochen in Anspruch und erfolgt durch einen werkeigenen Montagetrupp. Die fakultative Einrichtung eines Kellers und eines Außenkamins erfolgt in konventioneller Bauweise.

1
Grundriß, größerer Typ, ca. 1 : 200
Plan de la variante plus grande
Groundplan of larger type, approx. 1 : 200

2
Grundriß, kleiner Typ
Plan de la variante plus petite
Groundplan of the smaller type

3
Vorderansicht, größerer Typ
Face avant de la variante plus grande
Front view of the larger type

Photo: Hoesch AG, Dortmund

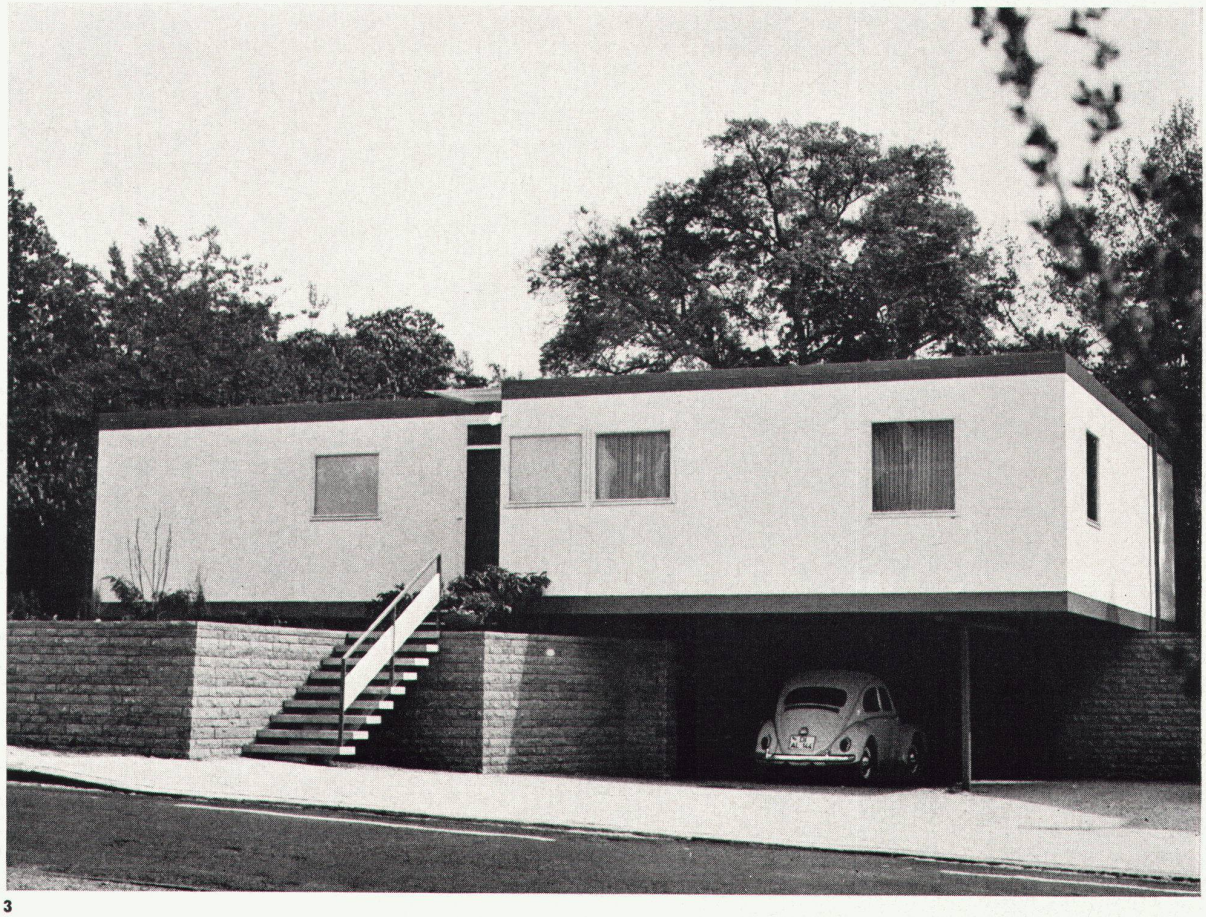

3