Zeitschrift: Das Werk : Architektur und Kunst = L'oeuvre : architecture et art
Band: 55 (1968)
Heft: 5: Forschungsbauten - Studentenheime - Vervielfältigte Kunst

Werbung

Nutzungsbedingungen
Die ETH-Bibliothek ist die Anbieterin der digitalisierten Zeitschriften. Sie besitzt keine Urheberrechte an den Zeitschriften und ist nicht verantwortlich für deren Inhalte. Die Rechte liegen in der Regel bei den Herausgebern beziehungsweise den externen Rechteinhabern. Siehe Rechtliche Hinweise.

Conditions d'utilisation
L'ETH Library est le fournisseur des revues numérisées. Elle ne détient aucun droit d'auteur sur les revues et n'est pas responsable de leur contenu. En règle générale, les droits sont détenus par les éditeurs ou les détenteurs de droits externes. Voir Informations légales.

Terms of use
The ETH Library is the provider of the digitised journals. It does not own any copyrights to the journals and is not responsible for their content. The rights usually lie with the publishers or the external rights holders. See Legal notice.

Download PDF: 15.04.2025

ETH-Bibliothek Zürich, E-Periodica, https://www.e-periodica.ch

Sarina, immer à l'avant garde, ist seit der Jahrhundertwende mit dabei, anspruchsvollen Hausfrauen das Modernste zu bieten!

Seit mehr als 60 Jahren sind die Sarina-Werke in der Fabrikation von Küchenkombinationen, Einbauküchen und Kochherden spezialisiert. Die Sarina-Werke offerieren Ihnen eine unvergleichliche Auswahl: Vom einfachen, aber modernen Holz- und Kohlenherd über den kombinierten Elektroherd für Private, Klein- und Grossbetriebe bis zu den mit raffiniertesten Schikanen ausgestatteten Küchenkombinationen! Der Name Sarina ist landauf, landab der Inbegriff für Qualität. Mit über 30 genormten und funktionell durchdachten Elementen verwirklichen die Sarina-Werke jeden Wunsch der anspruchsvollen Hausfrau nach einer individuellen und modernen Küchenkombination. Die Sarina-Werke helfen auch Ihnen, Ihr Kücheneinrichtungsproblem rasch, zufriedenstellend und kostensparend zu lösen; Servicestellen in der ganzen Schweiz.

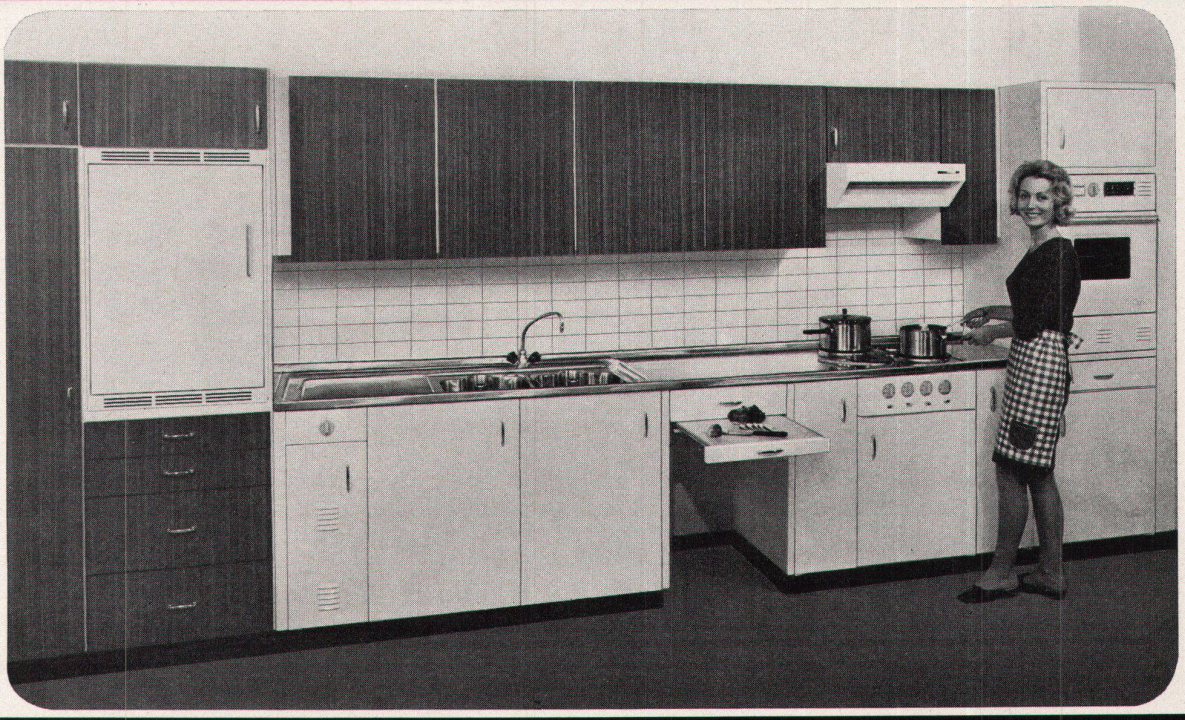

38K

BON

bitte einsenden an: Sarina-Werke AG, 1701 Fribourg. Senden Sie mir/uns gratis Ihre Unterlagen für Elektroherde, kombinierte Herde, Holz- und Kohlenherde, komplette Küchenkombinationen. (Nichtgewünschtes bitte streichen.)

W

Name/Firma: _____

Adresse: _____

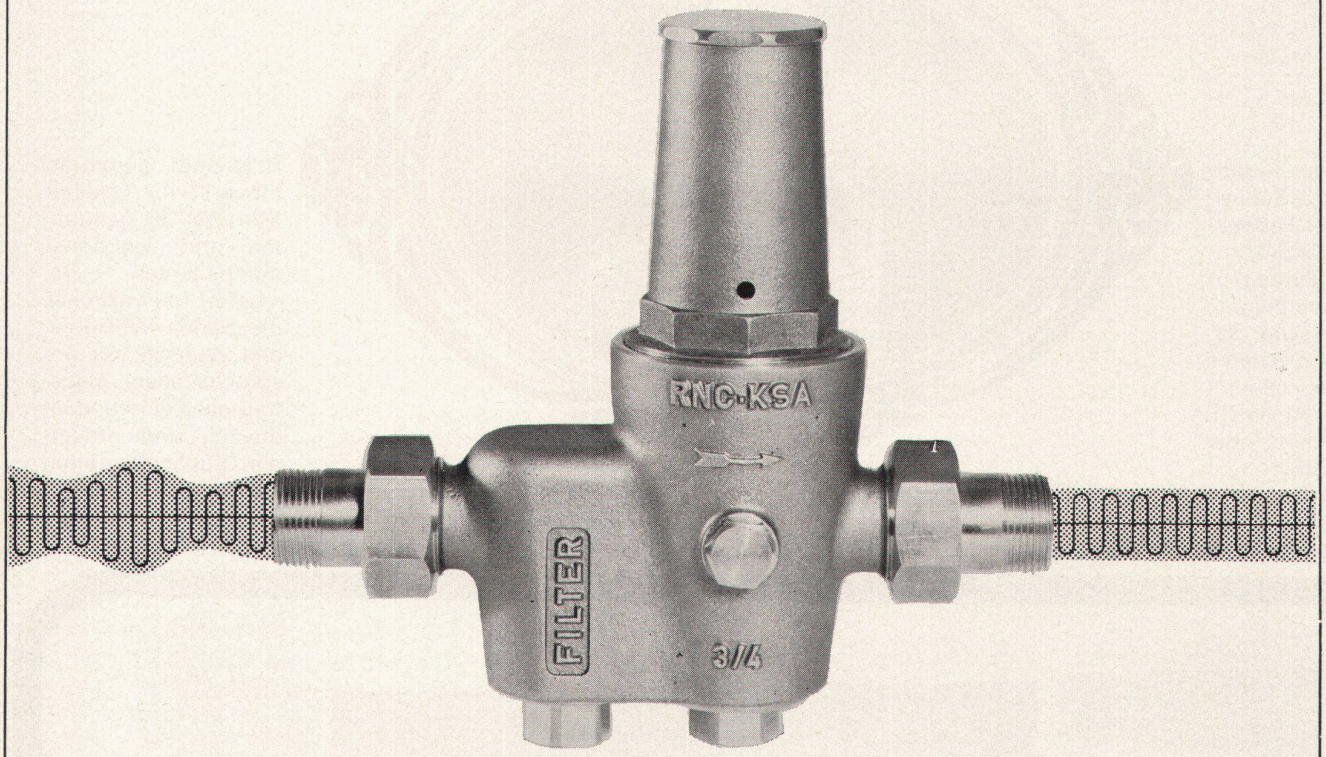

Neue Druckreduzierventile

Geräuscharm – hohe Leistung – konstanter Enddruck rationelle Form – grosser Wohnkomfort – Qualität: Bronze-Legierung, Sitz und Filter in rostfreiem Chrom – Nickelstahl

KSA **kugler**
Metallgiesserei und Armaturenfabrik AG
GENF – ZÜRICH

R. Nussbaum RNCO
& Co AG Metallgiesserei und Armaturenfabrik
OLTEN – ZÜRICH – BASEL – LAUSANNE