Zeitschrift: Das Werk : Architektur und Kunst = L'oeuvre : architecture et art
Band: 55 (1968)
Heft: 7: Schulen

Werbung

Nutzungsbedingungen
Die ETH-Bibliothek ist die Anbieterin der digitalisierten Zeitschriften. Sie besitzt keine Urheberrechte an den Zeitschriften und ist nicht verantwortlich für deren Inhalte. Die Rechte liegen in der Regel bei den Herausgebern beziehungsweise den externen Rechteinhabern. Siehe Rechtliche Hinweise.

Conditions d'utilisation
L'ETH Library est le fournisseur des revues numérisées. Elle ne détient aucun droit d'auteur sur les revues et n'est pas responsable de leur contenu. En règle générale, les droits sont détenus par les éditeurs ou les détenteurs de droits externes. Voir Informations légales.

Terms of use
The ETH Library is the provider of the digitised journals. It does not own any copyrights to the journals and is not responsible for their content. The rights usually lie with the publishers or the external rights holders. See Legal notice.

Download PDF: 15.04.2025

ETH-Bibliothek Zürich, E-Periodica, https://www.e-periodica.ch

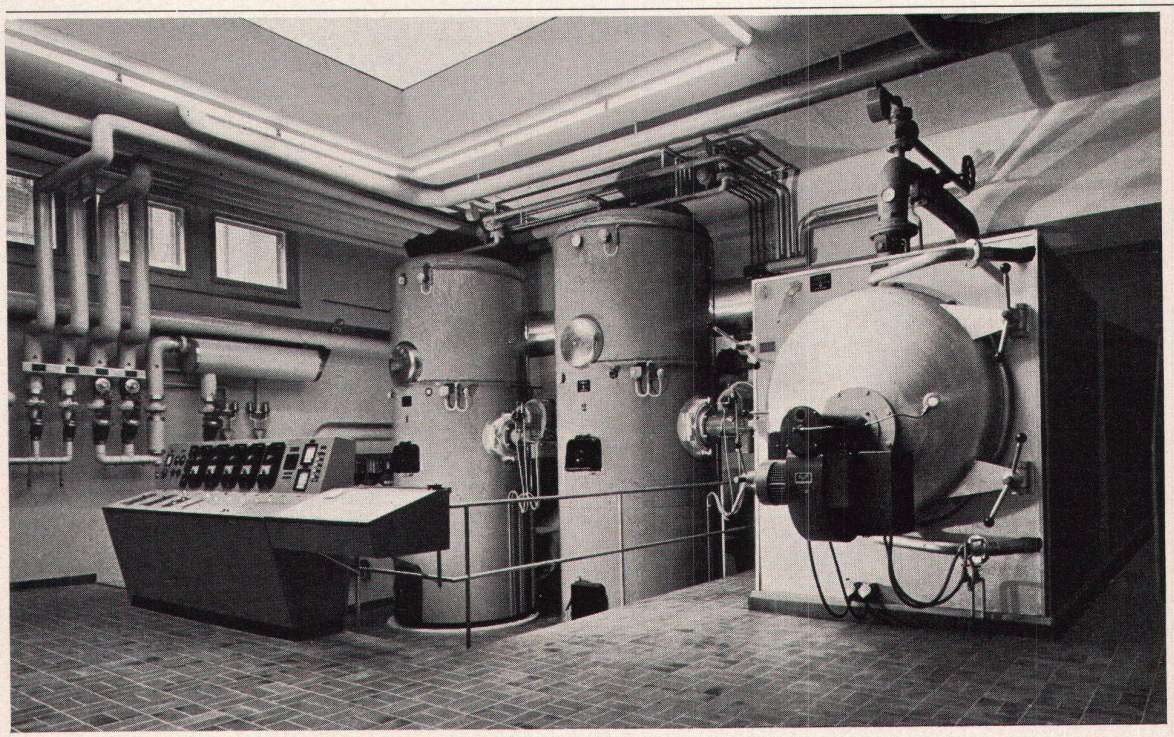

Ausgeführte Heizungs- und Lüftungsanlagen in Engelberg: Schulhaus Kloster

Von dieser Heizzentrale aus werden über Fernleitungen und Unterstationen in den 26 Wohnblocks 270 Wohnungen beheizt und mit Warmwasser versorgt. Diese Großanlage funktioniert bedienungsfrei und wurde für die Baugenossenschaft Rotach in Zürich erstellt.

Pfiffner

Heizung
Lüftung
Klima

8048 Zürich
Farbhofstraße 4

6300 Zug
Grienbachstraße 37

Steiner-
Gastgewerbe-Einrichtungen
die wirtschaftliche
Lösung.

Karl Steiner

STEINER

Hagenholzstrasse 60
8050 Zürich
Telefon 051/48 50 50

GöhnerNormen

Fenster Türen Küchen Elemente
Fenster Türen Küchen Elemente
Fenster Türen Küchen Elemente
Fenster Türen Küchen Elemente
Fenster Türen Küchen Elemente
Fenster Küchen Elemente
Fenster Küchen Elemente
Fenster Küchen Elemente
Fenster Türen Küchen Elemente

Verlangen Sie bitte Masslisten und Prospekte

EgoWerkeAG
Schöntalstrasse/Postfach
9450 Altstätten SG, Telefon 071 75 27 33

Niederlassungen: Volketswil ZH, Bern, Basel, Lugano
Landquart, Zug, Aarau, St.Gallen, Frauenfeld

UsinesEgo SA Villeneuve VD

Succursales: Lausanne, Sion, Neuchâtel

Norba SA Genève

Carl Kaufmann,
Innenarchitekt VSI/SWB
zum Thema Jagospan:

Wie Sie sehen, gestalte ich hier einen Messestand mit grossen Wandflächen. Auf der Suche nach einer geeigneten Holzspanplatte fiel meine Wahl auf Jagospan. Das Grossformat von 187 x 526 cm erwies sich als derart vorteilhaft, dass ich die Jagospan-Platte ohne jeden Materialverlust verwenden kann. Darüber hinaus schätze ich die guten, für den Fachmann wichtigen Eigenschaften dieser Schweizer Holzspanplatte: Porenarme, leicht zu bearbeitende Oberfläche mit dickengenauem Schliff, gleichmässige, schöne Struktur, hohes Stehvermögen.

Innenarchitekt

Jago-Werke
Jacques Goldinger AG

Tischler- und Spanplattenfabrik
8272 Ermatingen TG
Telefon 072 61213

Bezug durch den Fachhandel