**Zeitschrift:** Das Werk : Architektur und Kunst = L'oeuvre : architecture et art
**Band:** 59 (1972)
**Heft:** 12

**Werbung**

**Nutzungsbedingungen**
Die ETH-Bibliothek ist die Anbieterin der digitalisierten Zeitschriften. Sie besitzt keine Urheberrechte an den Zeitschriften und ist nicht verantwortlich für deren Inhalte. Die Rechte liegen in der Regel bei den Herausgebern beziehungsweise den externen Rechteinhabern. Siehe Rechtliche Hinweise.

**Conditions d'utilisation**
L'ETH Library est le fournisseur des revues numérisées. Elle ne détient aucun droit d'auteur sur les revues et n'est pas responsable de leur contenu. En règle générale, les droits sont détenus par les éditeurs ou les détenteurs de droits externes. Voir Informations légales.

**Terms of use**
The ETH Library is the provider of the digitised journals. It does not own any copyrights to the journals and is not responsible for their content. The rights usually lie with the publishers or the external rights holders. See Legal notice.

**Download PDF:** 18.04.2025

**ETH-Bibliothek Zürich, E-Periodica, https://www.e-periodica.ch**

**Gemeinde Münchenstein**

Die Einwohnergemeinde Münchenstein veranstaltet einen

# Projektwettbewerb

**zur Erlangung von Entwürfen für eine Friedhofanlage auf dem Asp in Münchenstein.**

Teilnahmeberechtigt sind alle seit mindestens 1. Januar 1970 in der Schweiz niedergelassenen, selbständigen Architekten. Für nichtständige Mitarbeiter, die namentlich zu nennen sind, gelten die gleichen Teilnahmebedingungen.

Die Wettbewerbsunterlagen können gegen eine Depotgebühr von Fr. 200.– (Wettbewerbsprogramm gratis) vom 1. Dezember 1972 bis 10. Januar 1973 auf der Bauverwaltung Münchenstein, Schulackerstraße 2, 4142 Münchenstein, bezogen werden.

Die Entwürfe sind bis zum 2. April 1973 (Modell bis 16. April 1973) der Gemeindeverwaltung Münchenstein einzureichen.

Münchenstein, 6. November 1972

**Der Gemeinderat**


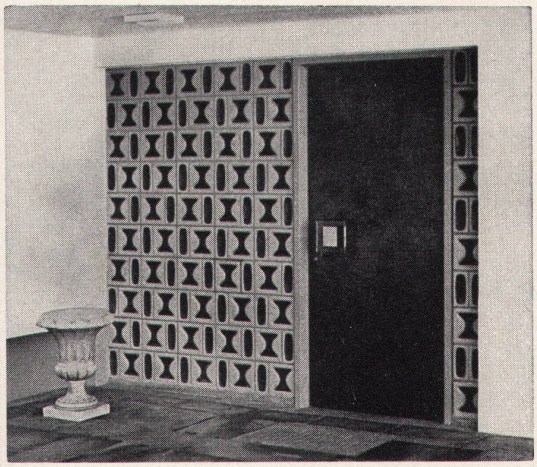

Eingangspartie aus künstlerisch dekorativen Glasbausteinen INTAGLIO.

Glasbausteine bieten viel mehr Gestaltungsmöglichkeiten als die konventionelle Verglasungsart. Lichtstreuung, Isolation, Schalldämmung, Sicherheit gegen Feuer und Einbruch sowie dauernde Glasklarheit stempeln den Glasbaustein zum modernen, exklusiven Bauelement.

Verlangen Sie unverbindlich Vorschläge und Kombinationszeichnungen.

Lieferung und Montage inkl. Metalltürzarge kurzfristig. Beispiel in der Baumusterzentrale Zürich.

SCHNEIDER + SEMADENI
8004 ZÜRICH

Spezialfirma für Glasbetonbau
Feldstraße 111, 8004 Zürich
Tel. 01 / 39 86 63 und 23 78 08



**Beratung**
**Planung**

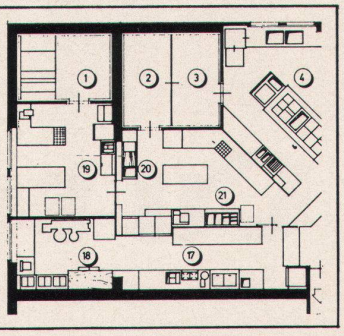

**Fabrikation**

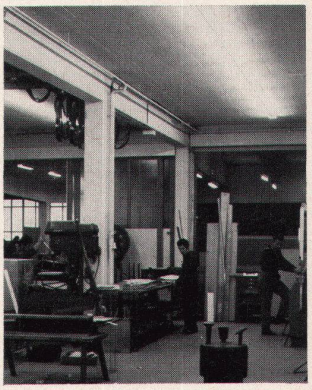

**Installation**

**für Grossküchen-Einrichtungen, Buffet- und Selbstbedienungsanlagen hat schmid kühlmöbel eine grosse Erfahrung**

Seit Jahren planen, bauen und installieren wir individuelle Anlagen. Funktionsfähigkeit und Wirkungsgrad einer Grossküche oder einer Getränkeausgabe hängen weitgehend von der richtigen Planung ab. Küchenplaner und Innenarchitekt bilden ein erfahrenes Team von Fachleuten. Das Gesamtprojekt wird in Zusammenarbeit mit Architekten oder dem Bauherrn direkt abgewickelt. Unsere Referenzen umfassen bedeutende Bauten wie Mövenpick-Restaurants, Hotel Tschuggen, Swiss-Center London usw. Es lohnt sich, bei Neu- oder Umbauten unseren Rat einzuholen. Unsere Erfahrung ist Ihr Vorteil.

**schmid kühlmöbel ag** 9320 Arbon 071 46 39 22

Unser Fabrikationsprogramm umfasst: Grossküchen-Einrichtungen, Buffet-, Bar- und Officeanlagen, Gastro-Norm-Kühlmöbel, Selbstbedienungsanlagen für Schwimmbäder, Ladeneinrichtungen usw.

**COUPON**

Senden Sie uns Ihre ausführliche Dokumentation.
Name: _____
Strasse: _____
Ort: _____

# Cu schützt...

vor Verspätungen

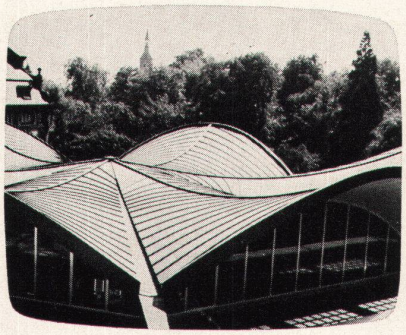

Regen

Einbruch

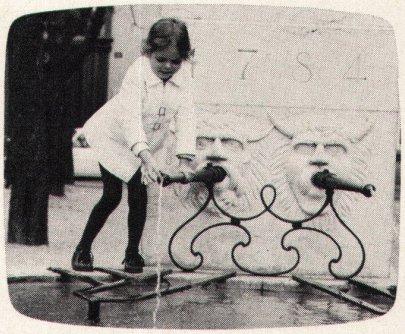

Rost

Korrosion

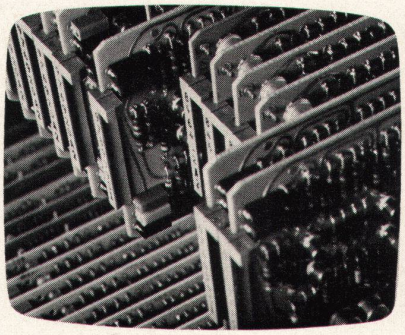

Rechenfehlern

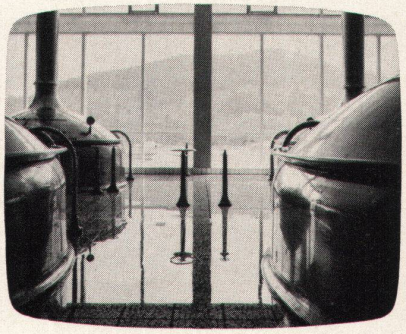

auch vor Durst

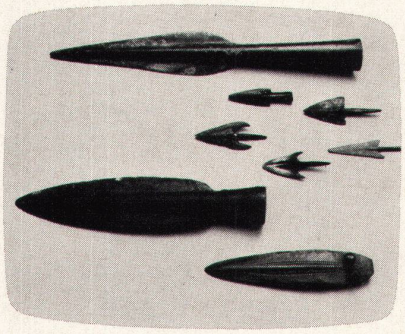

vor Höhlenbären

*so vielseitig sind die Ansprüche an Kupfer und seine Legierungen Messing, Bronze, Neusilber, Kupfernickel.*

*Die schweizerischen Metallwerke produzieren nicht einfach Stangen, Bleche, Bänder, Rohre, Profile und Drähte; sie liefern kontrollierte hohe Qualität mit.*

*Qualitäts-Halbfabrikate, wie sie die weiterverarbeitende Industrie und das Gewerbe fordern, für den Schweizer Markt und den Export.*

## Ja, Kupfer hat manchen Job

*Boillat Reconvilier, Metallwerke Dornach, Selve Thun, Metallverband Bern & Zürich*