Zeitschrift: Das Werk : Architektur und Kunst = L'oeuvre : architecture et art

Band: 62 (1975)

Heft: 11: Umnutzung von Bauten = Réhabilitation des bâtiments

Artikel: Umnutzung eines Lagerhauses in ein Hotel = Entrepôt transformé en hôtel : architectes : Flemming Hertz & Ole Ransgaard Thomsen

Autor: [s.n.]

DOI: https://doi.org/10.5169/seals-47882

Nutzungsbedingungen

Die ETH-Bibliothek ist die Anbieterin der digitalisierten Zeitschriften. Sie besitzt keine Urheberrechte an den Zeitschriften und ist nicht verantwortlich für deren Inhalte. Die Rechte liegen in der Regel bei den Herausgebern beziehungsweise den externen Rechteinhabern. Siehe Rechtliche Hinweise.

Conditions d'utilisation

L'ETH Library est le fournisseur des revues numérisées. Elle ne détient aucun droit d'auteur sur les revues et n'est pas responsable de leur contenu. En règle générale, les droits sont détenus par les éditeurs ou les détenteurs de droits externes. Voir Informations légales.

Terms of use

The ETH Library is the provider of the digitised journals. It does not own any copyrights to the journals and is not responsible for their content. The rights usually lie with the publishers or the external rights holders. See Legal notice.

Download PDF: 17.04.2025

ETH-Bibliothek Zürich, E-Periodica, https://www.e-periodica.ch

Lagerhaus...

Umnutzung eines Lagerhauses in ein Hotel

Entrepôt transformé en hôtel

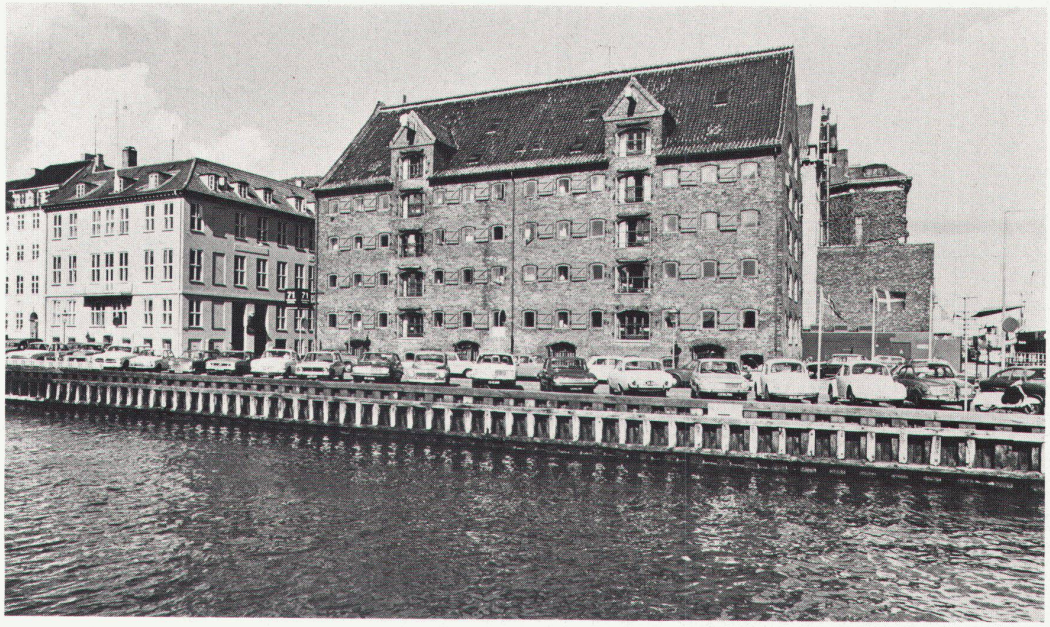

71 Nyhavn Hotel, Kopenhagen
Architekten/architectes:
Flemming Hertz & Ole Ramsgaard Thomsen, Kopenhagen
Fotos: Erling Mandelmann, Pully-Lausanne

Der rechteckige Bau wurde im Jahre 1805 als ein Lagerhaus errichtet und steht jetzt unter Denkmalschutz. Das Lagerhaus ist in ein Hotel umgebaut worden. Es enthält ein Foyer mit Empfang, ein Restaurant für etwa 100 Personen, Küche, Office, Lager- und technische Räume im Untergeschoss sowie 80 Hotelzimmer mit insgesamt 140 Betten, die in vier Normal- und zwei Dachgeschosse verteilt sind. Beim Umbau sind die bestehenden Strukturen und Gebäudeteile belassen worden, wobei ihre bauphysikalischen Eigenschaften verbessert worden sind. Die alte, schöne Holzkonstruktion ist überall sichtbar und mit Sandstrahlung behandelt worden. Die vorwiegend durch kleine Öffnungen strukturierten Fassaden sind lediglich restauriert worden.

...Hotel

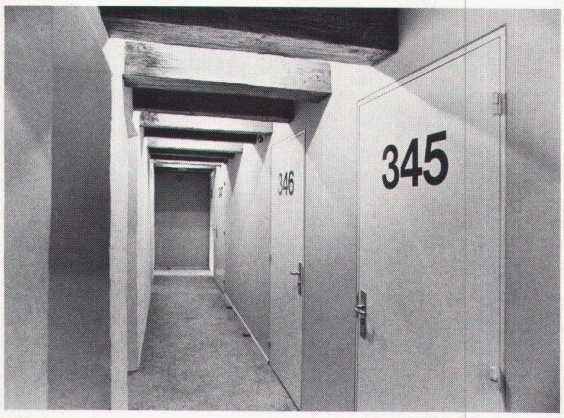

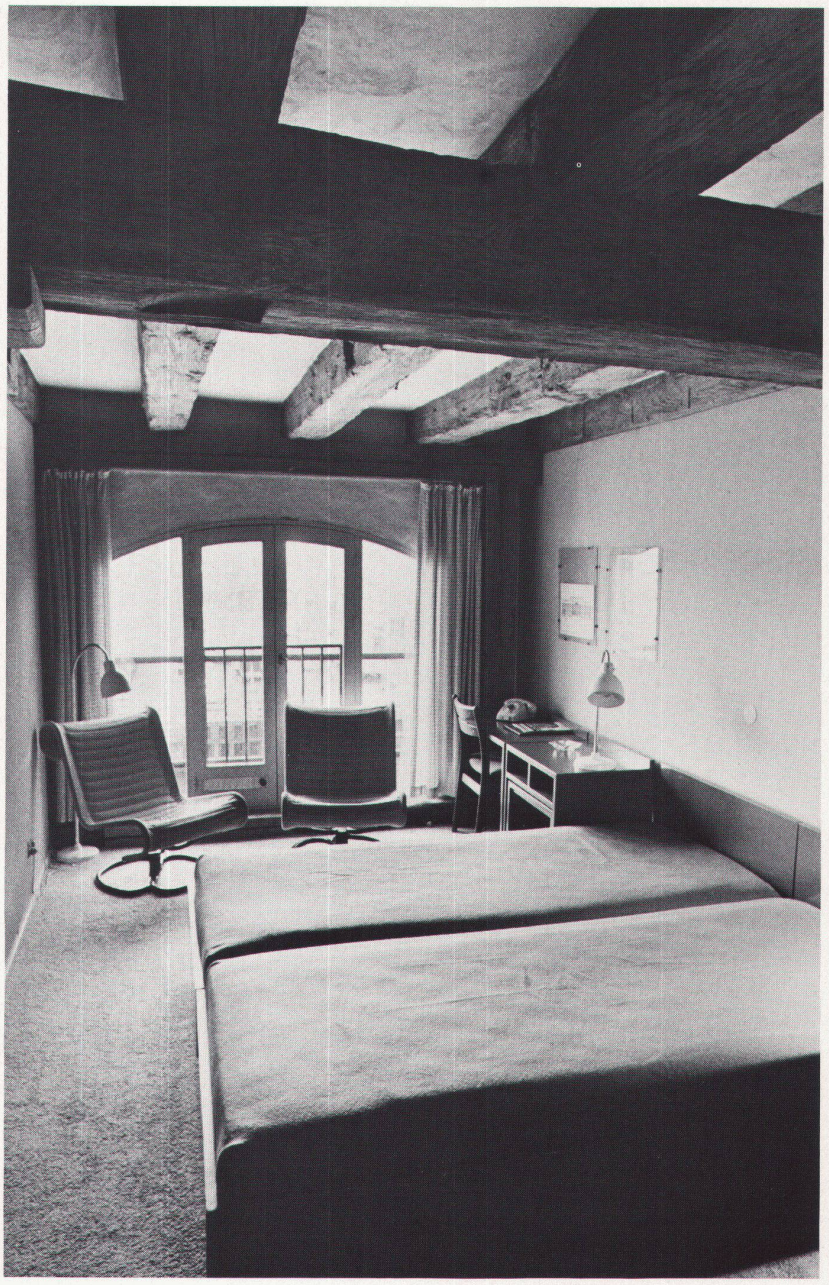

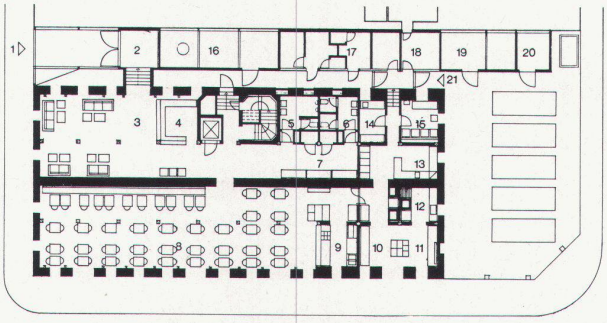

1 Haupteingang
2 Windfang
3 Foyer
4 Rezeption
5 Herren-WC
6 Damen-WC
7 Garderobe
8 Restaurant
9 Grill, Office
10 Warme Küche
11 Kalte Küche
12 Topfspüle
13 Geschirrspüle
14 Gemüse
15 Fleisch
16 Kesselraum
17 Personal
18 Warenempfang
19 Technische Räume
20 Traforaum
21 Warenanlieferung

Grundriss Erdgeschoss

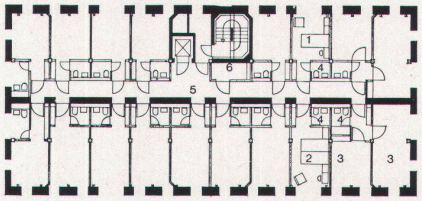

1 Einzelzimmer
2 Zweibettzimmer
3 Apartment
4 Bad
5 Korridor
6 Serviceraum ■

Grundriss Normalgeschoss