

Objektyp: **Advertising**

Zeitschrift: **Werk, Bauen + Wohnen**

Band (Jahr): **73 (1986)**

Heft 5: **Mai 86 : Frühlingsszenen in der französischen Schweiz = Scènes printanières en Suisse française = Spring scenes in the french-speaking part of Switzerland**

PDF erstellt am: **22.07.2024**

### **Nutzungsbedingungen**

Die ETH-Bibliothek ist Anbieterin der digitalisierten Zeitschriften. Sie besitzt keine Urheberrechte an den Inhalten der Zeitschriften. Die Rechte liegen in der Regel bei den Herausgebern. Die auf der Plattform e-periodica veröffentlichten Dokumente stehen für nicht-kommerzielle Zwecke in Lehre und Forschung sowie für die private Nutzung frei zur Verfügung. Einzelne Dateien oder Ausdrucke aus diesem Angebot können zusammen mit diesen Nutzungsbedingungen und den korrekten Herkunftsbezeichnungen weitergegeben werden. Das Veröffentlichen von Bildern in Print- und Online-Publikationen ist nur mit vorheriger Genehmigung der Rechteinhaber erlaubt. Die systematische Speicherung von Teilen des elektronischen Angebots auf anderen Servern bedarf ebenfalls des schriftlichen Einverständnisses der Rechteinhaber.

### **Haftungsausschluss**

Alle Angaben erfolgen ohne Gewähr für Vollständigkeit oder Richtigkeit. Es wird keine Haftung übernommen für Schäden durch die Verwendung von Informationen aus diesem Online-Angebot oder durch das Fehlen von Informationen. Dies gilt auch für Inhalte Dritter, die über dieses Angebot zugänglich sind.

# Türen von RWD: Qualität, die man spürt...

# RWD

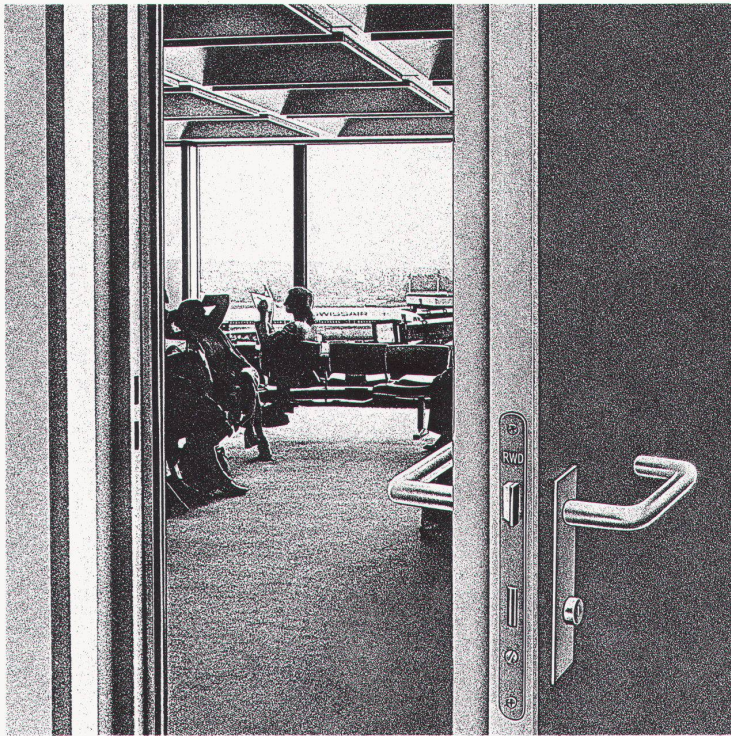

...spürt, wenn man die Türe ins Schloss fallen lässt. Das ist eine massive Türe, genau gearbeitet und satt schliessend. Mit verdichteten Kanten. Schallsolierend und feuerhemmend: verlangen Sie die Unterlagen!  
RWD Reppisch-Werke AG, 8953 Dietikon  
Telefon 01 740 68 22, Telex 57 289

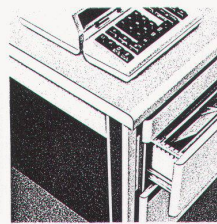

**RWD** ist der Name nicht nur für Massivtüren, sondern auch für Trennwände, Büroeinrichtungen, Schulmöbel, Zeichengeräte. Der Name RWD ist eine Garantie.

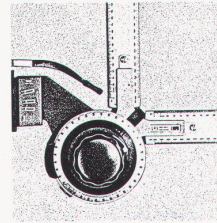
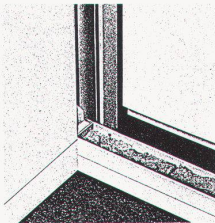

# 25 Jahre Liftschacht- elemente

Bolzhauser □

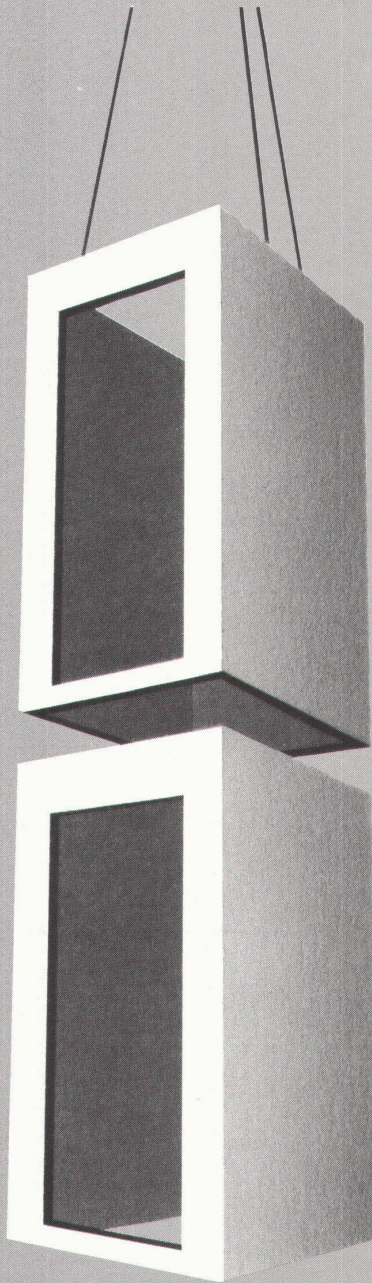

in Beton BS oder  
Leichtbeton.

Für Aussen-  
und Innenlifte  
in Neu- oder  
Umbauten.

Zeitgewinn  
durch rasche  
Montage.

Sämtliche Ein-  
bauteile einge-  
gossen.

Vollständige  
Trennung des  
Schachtes von  
der Gebäude-  
Tragkonstruktion.

Kurze Liefer-  
fristen.

Kompetente  
Beratung.

 **BRODTBECK**

Liftschacht- und Raumelemente  
Fassaden- und Spezialelemente  
Vortriebsrohre und Kanälelemente  
Cementwaren

Brodbeck AG  
Hardstrasse 42  
4133 Pratteln  
061 81 50 12

# Artemide

Vertretung für die Schweiz:

C. ARQUINT Vertretung

Loostrasse 13, 6430 Schwyz, Tel. 043 21 41 53, Telex 866051

Unsere Kunden sind:

- Aarau 5000** - Strebel Wohnungseinrichtungen AG, Rathausgasse 8, Tel. 064 22 34 13  
**Aarberg 3270** - Erich Dardel Möbel + Stoffe, Stadtplatz 38, Tel. 032 82 18 44  
**Baar + Zug 6340** - Atelier Hilfiger, Sihlbruggstr. 114, Tel. 042 31 56 56  
**Baden 5400** - Form + Wohnen, Rathausgasse 24, Tel. 056 22 76 40  
**Baden 5400** - Wohnbedarf Projekt AG, Bahnhofstrasse 20, Tel. 056 21 18 88  
**Basel 4051** - Aera AG, Steinvorstadt 11, Tel. 061 23 88 80  
**Basel 4010** - Alinea, Werner Abt AG, Aeschenvorstadt 41, Tel. 061 23 67 67  
**Basel 4007** - Alinea, Werner Abt AG, Zähringerstr. 14, Tel. 061 32 79 00  
**Basel 4051** - Hafter Interieur, Elisabethenstr. 42, Tel. 061 23 13 58  
**Basel/Allschwil 4123** - Goffredo Loertscher AG, Innenarchitekten, Binningerstrasse 152, Tel. 061 39 20 50  
**Basel 4010** - Wohnbedarf AG, Aeschenvorstadt 48, Tel. 061 23 06 50  
**Bern 3007** - Form + Raum, Belpstrasse 14, Tel. 031 25 08 08  
**Bern 3011** - Teo Jakob AG Möbel und Innenarchitektur, Gerechtigkeitsgasse 23 u. 36, Tel. 031 22 53 51  
**Biel-Nidau 2560** - Möbel Brechbühl Interieur, Hauptstrasse 52-58, Tel. 032 51 63 51  
**Biel 2502** - Raum Design K.H. Netthoevel Obergasse 22, Tel. 032 23 33 93  
**Davos - Platz 7270** - l'idea wohndesign Obere Strasse 9, Tel. 083 3 67 27  
**Derendingen 4552** - Hans Zaugg ZFG/SPG, Meisenweg, Tel. 065 42 49 66  
**Diessenhofen 8253/Schaffhausen 8200** - Roesch Möbel Handwerk, Grossholzstrasse 6, Tel. 053 7 64 21  
**Flawil 9230** - Brenner Inneneinrichtungen, St. Gallerstrasse 39, Tel. 071 83 30 83  
**Frauenfeld 8500** - Alinea, Werner Abt AG, Zürichstrasse 167, Tel. 054 21 60 80  
**Fribourg 1700** - Form + Confort SA, Place de la Cathedrale, Tel. 037 22 77 07  
**Genève 1204** - Teo Jakob Luminaires SA, Grand' rue, 23, Tel. 022 28 09 63  
**Horgen 8810** - Ralph Hiestand Wohndesign Seestrasse 159, Tel. 01 725 65 52  
**und Pfäffikon 8808**, Seedamm-Center, Tel. 055 48 30 48  
**Klosters 7250** - abitare, M. Hürlimann AG Landstrasse, Tel. 083 4 42 02  
**Langenthal 4900** - Max Bösiger Innenausbau, Mittelstrasse 13, Tel. 063 22 26 22  
**Locarno 6600** - Knecht Arredamenti interni, Lungo Lago Motta, Tel. 093 31 13 55  
**Lugano 6900** - Sutro Habitat ex Supercinema, Via Marconi 3A, Tel. 091 23 34 81  
**Luzern 6004** - Buchwalder Linder AG, Am Mühlenplatz 2, Tel. 041 51 25 51  
**Luzern 6004** - Casa Ambiente AG, St. Karli-Quai 7, Tel. 041 51 17 17  
**Muttenz 4132** - Toni Müller Wohnpavillon, St. Jacobs-Strasse 148, Tel. 061 61 55 50  
**Olten 4600** - Max Vögeli AG, Hauptgasse 20, Tel. 062 32 77 32  
**Sissach 4450** - Wohntip AG, Inneneinrichtungen, Gelterkinderstrasse 28, Tel. 061 98 43 01  
**St. Gallen 9000** - Domus Lampen + Möbel AG, Oberer Graben 26, Tel. 071 22 51 55/56  
**St. Gallen 9000** - Ch. Keller, Industrial-Designer, Rosenfeldweg 2, Tel. 071 28 31 11  
**Tenerò 6598** - Idea Luce di L. Scolari, Via San Gottardo, Tel. 093 67 27 45  
**Thun 3600** - Alinea, Werner Abt AG, Berntorgasse 16, Tel. 033 22 22 81  
**Wernetshausen Hinwil 8340** - Kindlimann Wohngestaltung, Tel. 01 937 35 44  
**Winterthur 8400** - Kraemer für's Wohnen, Marktgasse 23, Tel. 052 22 24 21  
**Zofingen 4800** - Ueli Design, Gerbergasse 19, Tel. 062 51 44 51  
**Zuerich 8001** - Mobilana, Schützengasse 22, Tel. 01 211 75 65  
**Zuerich 8001** - Neumarkt 17 AG, Neumarkt 17, Tel. 01 47 59 50/51  
**Zuerich 8001** - Wohnbedarf AG, Talstrasse 11, Tel. 01 211 59 30  
**Zuerich 8032** - Wohnflex, Asylstrasse 68, Tel. 01 252 27 57  
**Zuerich 8006** - Zingg-Lamprecht Ag, Am Stampfenbachplatz, Tel. 01 362 36 52  
**Zuerich 8001** - ZONA Inneneinrichtungen Ursula Graf, Stadelhoferstrasse 28C, Tel. 01 47 90 40  
**Zug 6300** - Othmar Zoll, Inneneinrichtungen GmbH, Unter Altstadt 19, Tel. 042 21 05 43

ARTEMIDE. ITALIAN DESIGN  
LIGHTING UP THE WORLD

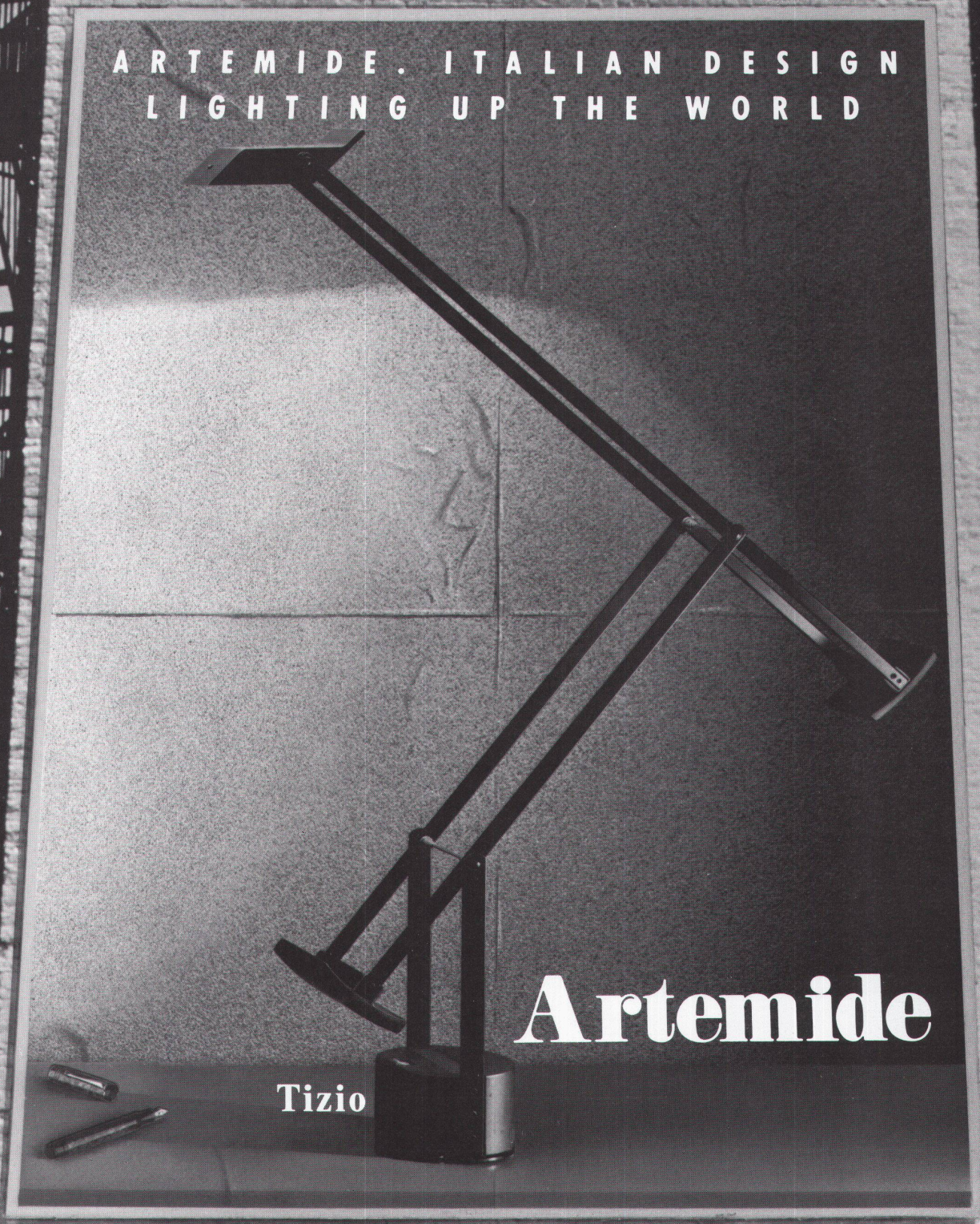

**Artemide**

**Tizio**

Die Artemide-Lampen werden in Italien hergestellt und in der ganzen Welt geschätzt. Tizio ist eine von Richard Sapper entworfene Tischlampe, in die eine Halogenbirne von 55 Watt eingesetzt wird. Sie ist in Schwarz und Weiss erhältlich. Die Sicherheit wird durch die Prüfung des SEV gewährleistet. Wenn Sie die anderen Artemide-Lampen kennenlernen möchten, so fragen Sie bei Ihrem Einzelhändler nach dem Katalog.