

# Ausstellungskalender

Objektyp: **Group**

Zeitschrift: **Werk, Bauen + Wohnen**

Band (Jahr): **73 (1986)**

Heft 11: **Karlsruhe**

PDF erstellt am: **22.07.2024**

## **Nutzungsbedingungen**

Die ETH-Bibliothek ist Anbieterin der digitalisierten Zeitschriften. Sie besitzt keine Urheberrechte an den Inhalten der Zeitschriften. Die Rechte liegen in der Regel bei den Herausgebern.

Die auf der Plattform e-periodica veröffentlichten Dokumente stehen für nicht-kommerzielle Zwecke in Lehre und Forschung sowie für die private Nutzung frei zur Verfügung. Einzelne Dateien oder Ausdrucke aus diesem Angebot können zusammen mit diesen Nutzungsbedingungen und den korrekten Herkunftsbezeichnungen weitergegeben werden.

Das Veröffentlichen von Bildern in Print- und Online-Publikationen ist nur mit vorheriger Genehmigung der Rechteinhaber erlaubt. Die systematische Speicherung von Teilen des elektronischen Angebots auf anderen Servern bedarf ebenfalls des schriftlichen Einverständnisses der Rechteinhaber.

## **Haftungsausschluss**

Alle Angaben erfolgen ohne Gewähr für Vollständigkeit oder Richtigkeit. Es wird keine Haftung übernommen für Schäden durch die Verwendung von Informationen aus diesem Online-Angebot oder durch das Fehlen von Informationen. Dies gilt auch für Inhalte Dritter, die über dieses Angebot zugänglich sind.

Ein Dienst der *ETH-Bibliothek*  
ETH Zürich, Rämistrasse 101, 8092 Zürich, Schweiz, [www.library.ethz.ch](http://www.library.ethz.ch)

<http://www.e-periodica.ch>

## Ausstellungs- kalender

### Aargauer Kunsthaus Aarau

Aldo Walker und Alfred Portmann  
bis 16.11.  
Weihnachtsausstellung der Aargauer  
Künstler 1986  
13.12.–11.1.1987

### Stedelijk Museum Amsterdam

Robin Winters – Bilder, Zeichnungen,  
Installationen  
bis 23.11.  
Dan Flavin – Installation  
bis 14.12.

### Staatliche Kunsthalle Baden-Baden

Holzskulpturen  
bis 16.11.

### Gewerbemuseum/Museum für Gestaltung Basel

Buch 86 – Ein repräsentativer Quer-  
schnitt durch die deutschsprachige  
Buchproduktion  
25.11.–30.12.  
Orchideen aus Curtis' Botanical  
Magazine 1787  
25.11.–30.12.

### Kunsthalle Basel

Weihnachtsausstellung der Basler  
Künstlerinnen und Künstler  
23.11.–4.1.1987

### Museum für Gegenwartskunst Basel

Dieter Roth: Tränenmeer  
bis 23.11.  
Jean Pfaff «da Roma»  
6.12.–1.2.1987

### Bauhaus-Archiv Berlin

Der vorbildliche Architekt – Mies  
van der Rohe Architekturunterricht  
1930–1958 am Bauhaus und in Chi-  
cago  
12.11.–11.1.1987

### Kupferstichkabinett Berlin

Zwischen Tradition und Aufklärung  
– Deutsche Zeichnungen des 18.  
Jahrhunderts  
bis 4.1.1987

### Nationalgalerie Berlin

Ivan Mestrovic – Retrospektive  
21.11. bis Januar 1987

### Museum für Vor- und Frühgeschichte Berlin

Der Burgwall von Spandau –  
Ein Forschungsproblem  
25.11.–5.4.1987

### Museum für Deutsche Volkskunde Berlin

Bunzlauer Geschirr – Gebrauchsware  
zwischen Handwerk und Industrie  
bis 17.5.1987

### Museum für Ostasiatische Kunst Berlin

Gewanddarstellungen im japanischen  
Holzschnitt  
bis 30.11.  
Meisterwerke des japanischen Holz-  
schnitts  
2.12.–15.3.1987

### Kunsthalle Bern

Guillaume Bijl, Lili Dujourie, Jan  
Verkruyse, Raoul de Keyser  
bis 23.11.



Guillaume Bijl

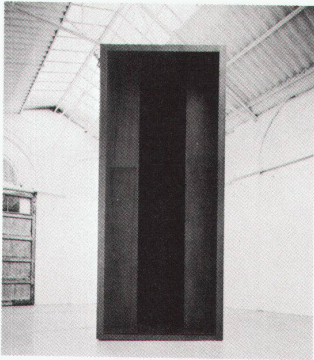

Jan Verkruyse

### Kunstmuseum Bern

«Der blaue Reiter» – Kandinsky,  
Franz Marc und die Entstehung der  
neuen Kunst im 20. Jahrhundert  
21.11.–15.2.1987  
5× ins Museum – Die Ausstellung  
dokumentiert die museumspädagogi-  
sche Arbeit mit einer Landschul-  
klasse  
bis 7.12.

### Kunstverein/Kunsthaukeller Biel

Hanni Fries  
bis 20.11.  
Weihnachtsausstellung  
7.12.–4.1.1987

### Städtisches Museum Braunschweig

Eine Form, die Geschichte macht:  
Arzberg 1382  
bis 30.11.

### Kunsthalle Bremen

August Rodin – Fotos  
16.11.–4.1.1987

### Hetjens Museum Düsseldorf

Zeitgenössische deutsche Keramik  
(Sammlung Vehring, Syke)  
bis 30.11.

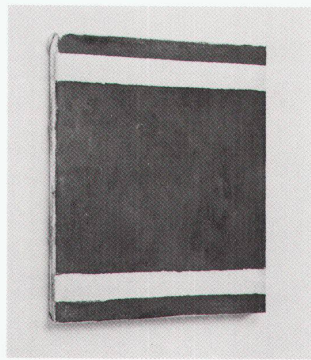

Raoul de Keyser

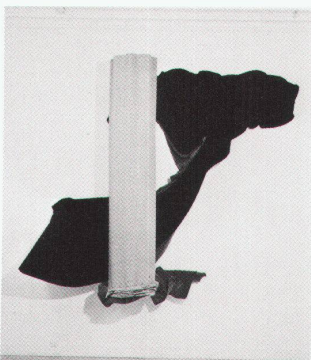

Lili Dujourie

### Städtische Kunsthalle Düsseldorf

James Lee Byars  
bis 23.11.

### Stadtmuseum Erlangen

300 Jahre Hugenottenstadt Erlangen.  
Vom Nutzen der Toleranz  
bis 23.11.

### Städel Frankfurt

Französische Zeichnungen des 17.  
und 18. Jahrhunderts  
bis 1.2.1987

### Musée d'art et d'histoire Fribourg

Sammlung Frederick R. Weisman  
20.11.–25.1.1987

### Cabinet des estampes Genève

A. R. Penck, dessins et gravures du  
Kupferstichkabinett de Bâle  
bis 14.12.

### Musée d'art et d'histoire Genève

La femme dans l'Egypte des pha-  
raons  
bis 30.11.

### Kunsthau Glarus

Urs Heer (Foto-Ausstellung)  
bis 16.11.  
Glerner Kunschtchaffende M–Z  
29.11.–28.12.

### Musée de peinture Grenoble

Magnelli: Ardoises et Collages Ange  
Leccia  
bis 8.12.

### Schloss Greyerz

Handwerk aus der guten alten Zeit  
bis 31.12.

### Kunsthalle Hamburg

Standpunkte: Kyoko Shimono  
20.11.–4.1.1987

### Kasseler Orangerie

«Kultur-Olympia» – Willi Daume  
Stankowski-Preisträger 1986  
bis 30.11.

### Kölnisches Stadtmuseum Köln

Architektur der 50er Jahre in Köln  
2.12.–22.2.1987  
Tremezza von Brentano – Alltag in  
Köln  
bis 23.11.

### Museum Ludwig Köln

Europa/Amerika – Die Geschichte  
einer künstlerischen Faszination  
bis 30.11.

### Museum für Ostasiatische Kunst Köln

Die Kunst der koreanischen Stickerei  
bis 14.12.  
Dian – Ein versunkenes Königreich  
in China  
6.12.–1.3.1987

**Rautenstrauch-Joest-Museum Köln**

Aus der Tiefe – Grabfiguren aus West-Mexiko  
bis 11.1.1987  
Berber-Keramik  
bis 30.11.  
Marmorierte Bilder und Objekte aus der Türkei  
4.12.–22.2.1987

**Kölner Kunstverein Köln**

Markus Raetz – Retrospektive  
7.12.–11.1.1987

**Schnütgen-Museum Köln**

Glasfenster der Spätgotik  
bis 1.2.1987

**Royal Academy London**

Das Skizzenbuch Pablo Picassos  
bis 23.11.  
«New Architecture: Foster, Rogers, Stirling»  
bis 21.12.

**Tate Gallery London**

Sol Lewitt: Selected Prints 1970–1986  
bis 30.11.  
The Lipchitz Gift  
bis 15.2.1987

**Victoria and Albert Museum London**

Meisterwerke der Fotografie  
bis 30.11.

**Kunstmuseum Luzern**

Karl Marx (Köln) – Bilder seit 1981  
Paul Stoeckli (Stans) zum 80. Geburtstag, neue Collagen  
bis 23.11.  
Weihnachtsausstellung '86  
Leo Walz (Ausstellungspreis der KGL 1985)  
Sergio Carcano  
12.12.–18.1.1987

**Städtische Kunsthalle Mannheim**

Les Nouveaux Réalistes  
bis 4.1.1987

**Walker Art Center Minneapolis (USA)**

The Architecture of Frank Gehry  
bis 16.11.

**Kunsthalle der Hypo-Kulturstiftung München**

Originalzeichnungen aus vier Jahrhunderten  
bis 23.11.

**Neue Pinakothek München**

«Ludwig I. als Sammler» – Fotoausstellung  
bis 23.11.  
Max Liebermann  
bis 30.11.

**Staatsgalerie moderner Kunst München**

Franz Hitzler  
bis 16.11.

**Guggenheim Museum New York**

Richard Long  
bis 30.11.  
Oskar Kokoschka – 1886–1986  
9.12.–15.2.1987

**Museum of Modern Art New York**

Mario Botta  
bis 10.1.1987

**Cooper-Hewitt Museum New York**

Berlin 1900–1933 – Architektur und Design  
bis 25.1.1987

**Kunsthalle Nürnberg**

Gemalte Architektur  
bis 23.11.

**Centre Georges-Pompidou Paris**

Hans Pelzig (1869–1936)  
bis 5.1.1987  
Gilberto Zorio  
bis 14.12.  
L'eau en formes – Vittel Design '86  
bis 9.12.  
Les arts de la table  
15.12. bis Ende Januar 1987

**Musée en herbe Paris**

Architectures fantastiques  
bis 30.11.

**Grand Palais Paris**

Boucher  
bis 5.1.1987

**Musée du Louvre Paris**

Hommage à Andrea del Sarto (Cabinet des dessins)  
bis Januar 1987

**Kunstmuseum Solothurn**

Paul Talman  
bis Januar 1987

**Kunstverein in Katharinen St.Gallen**

Ludwig Stocker  
bis 16.11.  
Das Menschenbild der Völker  
10.1.–15.2.1987

**Kartause Ittingen Warth**

Walter Hasenfratz – Aquarelle  
bis 18.1.1987  
GSMBA Ostschweiz, Weihnachtsausstellung  
bis 21.12.

**National Gallery Washington**

The sculpture of Sir Alfred Gilbert  
bis 30.11  
Renaissance Master Bronzes from the Kunsthistorischen Museum  
Vienna  
bis 30.11.

**Historisches Museum Wien**

Römer und Germanen  
bis 7.12.

**Museum für angewandte Kunst Wien**

Schmuck aus dem Orient  
bis 1.1.1987  
Knüpfteppeiche aus China und Ostturkestan  
bis 30.11.

**Kunstmuseum Winterthur**

Dezember-Ausstellung der Künstlergruppe Winterthur  
Hans Ulrich Saas  
30.11.–4.1.1987

**Museum Bellerive Zürich**

Buchobjekte  
3.12. bis Anfang Februar 1987

**Graphik-Sammlung ETH Zürich**

Das druckgrafische Gesamtwerk von Barnett Newman 1961–1969  
bis 23.12.

**Museum Rietberg Zürich**

Chinesische Jaden aus drei Jahrtausenden (Haus zum Kiel)  
bis 11.1.1987

**Kunsthau Zürich**

Werner Bischof – Fotografien  
bis 11.1.1987  
Joan Miró  
ab 28.11.

## Architektur-museen

**Architekturmuseum Basel**

Hans Wittwer, 1894–1952, Ein Basler Beitrag zum Neuen Bauen  
bis 16.11.  
Kork-Modelle  
ab Dezember

**Deutsches Architekturmuseum Frankfurt**

Die Internationale Bauausstellung Berlin – IBA  
bis 30.11.  
Mies van der Rohe 1886–1986  
12.12.–15.2.1987

**Museum of Finnish Architecture Helsinki**

Henry van de Velde 1863–1957  
Ein Belgischer Architekt  
bis 23.11.

**Département d'Architecture Ecole Polytechnique fédérale de Lausanne**

Exposition Atelier 5 Bern  
bis 5.12.

**Bayerische Akademie der Schönen Künste München**

Die Architekturzeichnung  
bis 18.1.1987

**Universität Stuttgart, Foyer im KI, Kepplerstrasse 11 EG**

Heinz Isler – Schalen  
bis 21.11.

**Akademie der bildenden Künste Wien**

Rudolf Schindler (Wien 1887 – Los Angeles 1953)  
bis 4.12.

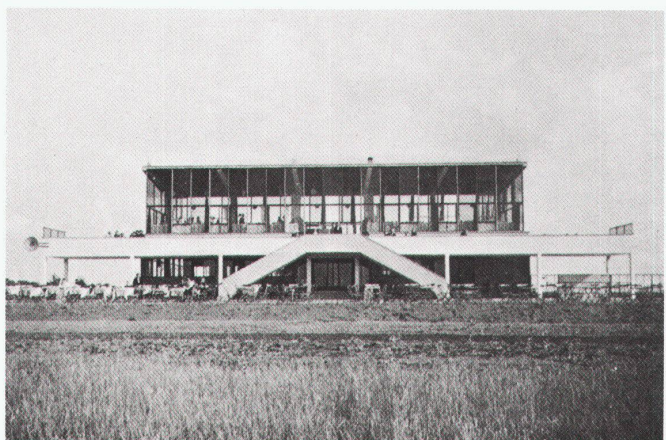

Hans Wittwer