

Zeitschrift: Werk, Bauen + Wohnen
Herausgeber: Bund Schweizer Architekten
Band: 80 (1993)
Heft: 5: Ingeniöse Architektur = Architecture d'ingénieur = Architecture by engineers

Rubrik: Werk-Material

Nutzungsbedingungen

Die ETH-Bibliothek ist die Anbieterin der digitalisierten Zeitschriften. Sie besitzt keine Urheberrechte an den Zeitschriften und ist nicht verantwortlich für deren Inhalte. Die Rechte liegen in der Regel bei den Herausgebern beziehungsweise den externen Rechteinhabern. [Siehe Rechtliche Hinweise.](#)

Conditions d'utilisation

L'ETH Library est le fournisseur des revues numérisées. Elle ne détient aucun droit d'auteur sur les revues et n'est pas responsable de leur contenu. En règle générale, les droits sont détenus par les éditeurs ou les détenteurs de droits externes. [Voir Informations légales.](#)

Terms of use

The ETH Library is the provider of the digitised journals. It does not own any copyrights to the journals and is not responsible for their content. The rights usually lie with the publishers or the external rights holders. [See Legal notice.](#)

Download PDF: 30.01.2025

ETH-Bibliothek Zürich, E-Periodica, <https://www.e-periodica.ch>

Werk- Material

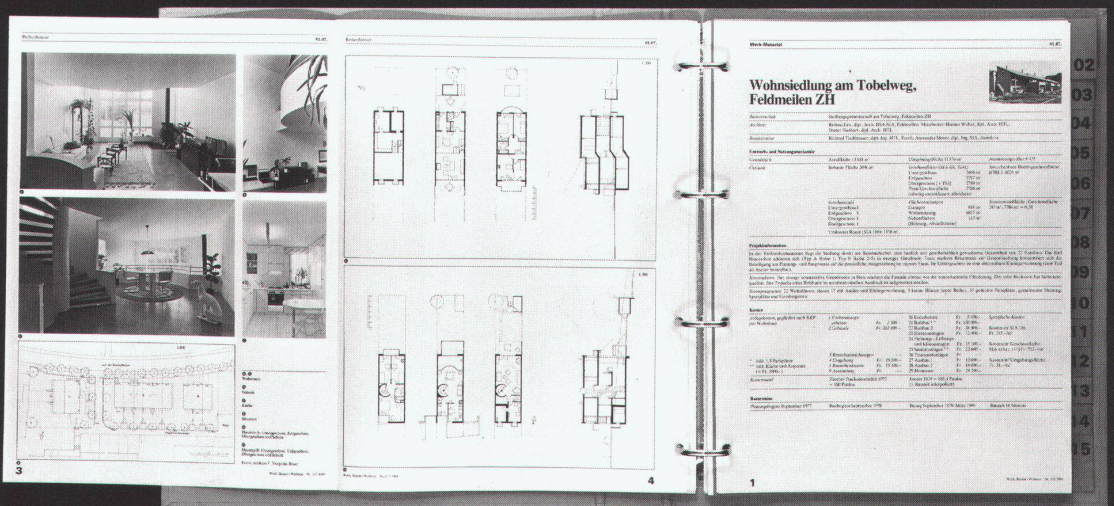
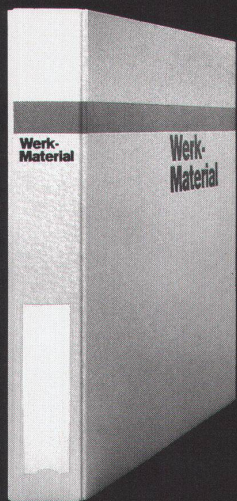

Werk-Material 10 Jahre 1982-1992

Dossier 1

01. Wohnen	01. Habitat
02. Mehrfamilienhäuser mit öffentlichen Anlagen	02. Maisons multifamiliales avec aménagement collectif
03. Mehrfamilienhäuser mit besonderem Aussehen	03. Maisons multifamiliales avec aménagement particulier
04. Terrassenhäuser	04. Maisons et terrasses
05. Ferienhäuser	05. Maisons de vacances
06. Einfamilienhäuser und Reihenhäuser	06. Maisons individuelles ou en rangées
07. Alleenhäuser	07. Maisons individuelles isolées
08. Kinder- und Jugendheimen	08. Maisons d'enfants et de jeunes
73 Beispiele	73 Exemples

Werk-Verlag Werk, Basen+ Wohnen

Werk-Material 10 Jahre 1982-1992

Dossier 2

01. Bildung und Forschung	01. Enseignement et recherche
02. Schulen	02. Ecoles scolaires
03. Pflanz- und Gärtenhäuser	03. Ecoles primaires et secondaires
04. Bibliotheken	04. Ecoles professionnelles
05. Museen, Galerien	05. Ecoles primaires postérieures, lycées
06. Fachhochschulen	06. Ecoles techniques supérieures
07. Hochschulen, Universitäten	07. Hautes écoles, universités
08. Büchereien	08. Bibliothèques
1213 Schulprojekte	1213 Exemples de projets scolaires
47 Beispiele	47 Exemples

Werk-Verlag Werk, Basen+ Wohnen

Werk-Material 10 Jahre 1982-1992

Dossier 3

01. Industrie und Gewerbe	01. Industrie et artisanat
02. Landwirtschaft	02. Agriculture
03. Handel und Verwaltung	03. Commerce et administration
04. Justiz und Polizei	04. Justice et police
05. Verkehrsmitteln	05. Installations de transport
06. Militäranlagen	06. Bâtiments militaires
51 Beispiele	51 Exemples

Werk-Verlag Werk, Basen+ Wohnen

Werk-Material 10 Jahre 1982-1992

Dossier 4

01. Filmrings, Gesundheit	01. Assistance sociale et santé
02. Kultur	02. Culture
03. Kultur, Gestaltung	03. Culture et loisirs publics
04. Gastgewerbe, Fremdenverkehr	04. Hôtels et tourisme
05. Freizeit, Sport, Erholung	05. Loisirs, sports, détente
46 Beispiele	46 Exemples

Werk-Verlag Werk, Basen+ Wohnen

Bitte
frankieren
affranchir
s.v.p.

Name, Vorname / Nom, prénom _____

Strasse, Nr. / Rue, no. _____

PLZ, Ort / Code postal, localit  _____

Datum / Date _____

Unterschrift / Signature _____

Werk, Bauen+Wohnen
Abonnentendienst
Zollikofer AG
F rstenlandstrasse 122
9001 St.Gallen

Bitte
frankieren
affranchir
s.v.p.

Name, Vorname / Nom, pr nom _____

Strasse, Nr. / Rue, no. _____

PLZ, Ort / Code postal, localit  _____

Datum / Date _____

Unterschrift / Signature _____

Verlag Werk AG
Sekretariat
Keltenstrasse 45
8044 Z rich

Bitte
frankieren
affranchir
s.v.p.

Name, Vorname / Nom, pr nom _____

Strasse, Nr. / Rue, no. _____

PLZ, Ort / Code postal, localit  _____

Datum / Date _____

Unterschrift / Signature _____

Verlag Werk AG
Sekretariat
Keltenstrasse 45
8044 Z rich

Ich bestelle
ein Abonnement von Werk, Bauen+Wohnen
 (inkl. Bauten-Dokumentation Werk-Material)

Je commande
un abonnement de Werk, Bauen+Wohnen
 (Werk-Material, la documentation sur le bâtiment compris)

Adresse des Bestellers:

Name, Vorname _____
 Beruf _____
 Strasse, Nr. _____
 PLZ, Ort _____
 Für Student(inn)en: Studienzeit bis ca. _____ Ausbildungsort: _____
 Datum _____ Unterschrift _____

Adresse du donateur:

Nom, prénom _____
 Profession _____
 Rue, no. _____
 Code postal, localité _____
 Pour les étudiant(e)s: Fin des études vers le: _____ Lieu de formation: _____
 Date _____ Signature _____

Adresse des Beschenkten:

Name, Vorname _____
 Beruf _____
 Strasse, Nr. _____
 PLZ, Ort _____
 Für Student(inn)en: Studienzeit bis ca. _____ Ausbildungsort: _____
 Datum _____ Unterschrift _____

Adresse du bénéficiaire:

Nom, prénom _____
 Profession _____
 Rue, no. _____
 Code postal, localité _____
 Pour les étudiant(e)s: Fin des études vers le: _____ Lieu de formation: _____
 Date _____ Signature _____

Den Abonnementspreis für 1 Jahr, in der Höhe von Fr. 165.–
 (Fr. 175.– Ausland) überweise ich, sobald ich die Rechnung erhalten habe.
 Preis für Student(inn)en: Fr. 110.– (Fr. 120.– Ausland)

Je réglerai le montant de l'abonnement pour un an, Fr. 165.–
 (Fr. 175.– pour l'étranger), dès réception de la facture.
 Prix pour étudiant(e)s: Fr. 110.– (Fr. 120.– pour l'étranger)

Werk-Material
Abonnenten von Werk, Bauen+Wohnen können bestellen:

Werk-Material
Les abonnés à Werk, Bauen+Wohnen peuvent commander:

- Werk-Material-Zusatzabonnement**
 _____ Jahresabonnement für die zusätzliche Lieferung aller erscheinenden
 Werk-Material-Dokumentationen, inkl. Jahresverzeichnis, in zwei bis
 drei Lieferungen Fr. 70.– +Versandspesen
- Werk-Material-Sonderdrucke**
 _____ Nachlieferung aller bis Dez. 1992 erschienenen Werk-Material-
 Dokumentationen (ca. 190 Objekte) Fr. 400.– +Versandspesen
- Einzelne Werk-Material-Dokumentationen**
 _____ Expl. Werk-Material, Nr. _____, Heft _____
 Objekt _____ Fr. 10.–/Expl. +Versandspesen
- Werk-Material-Sammelordner**
 _____ Sammelordner Werk-Material mit Register und Jahresverzeichnissen
 Fr. 40.– +Versandspesen
 _____ Sammelordner Werk-Material ohne Register Fr. 30.– +Versandspesen
 _____ Register separat Fr. 15.– +Versandspesen
- Sammelbände 10 Jahre Werk-Material**
 _____ Wohnen, Altersheime (66 Beispiele) Fr. 125.– +Versandspesen
 _____ Bildung und Forschung (45 Beispiele) Fr. 95.– +Versandspesen
 _____ Industrie und Gewerbe, Handel + Verwaltung, Justiz, Verkehr
 (45 Beispiele) Fr. 95.– +Versandspesen
 _____ Kultur und Geselligkeit, Kultus, Gesundheit und Fürsorge, Gast-
 gewerbe, Freizeit und Sport (45 Beispiele) Fr. 95.– +Versandspesen
- Verlag Werk AG, Keltenstr. 45, 8044 Zürich, Tel. 01/252 28 52, Fax 01/261 93 37
Bitte Name und Adresse auf der Rückseite eintragen!

- Abonnement supplémentaire Werk-Material**
 _____ Abonnement annuel pour la livraison supplémentaire de toutes
 les documentations Werk-Material publiées, incl. registre annuel,
 en deux à trois livraisons Fr. 70.– + frais d'envoi
- Werk-Material, tirés à part**
 _____ Envoi de toutes les documentations Werk-Material parues jusqu'en
 décembre 1992 (ca. 190 objets) Fr. 400.– + frais d'envoi
- Documentations Werk-Material séparées**
 _____ Expl. Werk-Material no. _____, vol. _____
 objet _____ Fr. 10.–/Expl. + frais d'envoi
- Classeur Werk-Material**
 _____ Classeur Werk-Material avec registre et répertoires annuels
 Fr. 40.– + frais d'envoi
 _____ Classeur Werk-Material sans registre Fr. 30.– + frais d'envoi
 _____ Registre séparé Fr. 15.– + frais d'envoi
- Dossiers 10 ans Werk-Material**
 _____ Habitat, foyers pour personnes âgées (66 objets)
 Fr. 125.– + frais d'envoi
 _____ Enseignement et recherche (45 objets) Fr. 95.– + frais d'envoi
 _____ Industrie et artisanat, commerce et administration, justice, transport
 (45 objets) Fr. 95.– + frais d'envoi
 _____ Culture et lieux publics, cultes, hôpitaux et foyers, tourisme, loisirs
 et sports (45 objets) Fr. 95.– + frais d'envoi
- Editions Œuvre SA, Keltenstr. 45, 8044 Zürich, tél. 01/252 28 52, fax 01/261 93 37
Notez votre nom et adresse au verso, s.v.p.

Bücher
erschienen im Werk Verlag

Publications
éditées par Werk/Œuvre SA

- Schweizer Architekturführer 1920–1990**
 Der Schweizer Architekturführer umfasst 3 Bände mit insgesamt gegen
 1000 mit Bild, Plan und Text dargestellten und ebenso vielen erwähnten
 Bauten.
 Format 15 x 24 cm, je 220 bis 280 Seiten.
 _____ Band 1, Nordost- und Zentralschweiz Fr. 78.– + Versandspesen
- _____ Subskriptionsangebot für Mitglieder der
 Fachverbände BSA, SIA, FSAI
 Gesamtausgabe, Bände 1, 2, 3 Fr. 69.–/Band + Versandspesen
- Zuger Bautenführer 1906–1992**
 _____ 70 Jahre Bauen im Kanton Zug, herausgegeben vom Bauforum Zug,
 111 Objekte, Format 12,5 x 28,5 cm, 156 Seiten
 Fr. 30.– + Versandspesen
- Construire / Bauen / Costruire 1830–1980**
 _____ Val Müstair, Engiadina bassa, Oberengadin, Val Bregaglia,
 Valle di Poschiavo.
 Herausgegeben von Robert Obrist, Silva Semadeni und Diego
 Giovanoli, mit ca. 400 Objektbeschreibungen und -erwähnungen,
 Format 24 x 22,5 cm, 248 Seiten Fr. 64.– + Versandspesen
- Verlag Werk AG, Keltenstr. 45, 8044 Zürich, Tel. 01/252 28 52, Fax 01/261 93 37
Bitte Name und Adresse auf der Rückseite eintragen!

- Guide d'architecture suisse 1920–1990**
 Ce guide d'architecture suisse réunit en trois volumes près d'un millier
 d'édifices représentés par photos, plans et textes ainsi qu'autant d'autres
 mentionnés. Format 15 x 24 cm, 220 à 280 pages.
 _____ Volume 1, Centre et nord-est de la suisse Fr. 78.– + frais d'envoi
- _____ Prix de souscription pour membres
 des associations FAS, SIA, FSAI.
 Edition complète, volumes 1, 2, 3. Fr. 69.–/volume + frais d'envoi
- Zuger Bautenführer 1906–1992**
 _____ 70 Jahre Bauen im Kanton Zug, herausgegeben vom Bauforum Zug,
 111 Objekte, Format 12,5 x 28,5 cm, 156 Seiten
 Fr. 30.– + frais d'envoi
- Construire / Bauen / Costruire 1830–1980**
 _____ Val Müstair, Engiadina bassa, Oberengadin, Val Bregaglia,
 Valle di Poschiavo, herausgegeben von Robert Obrist, Silva Semadeni
 und Diego Giovanoli, mit ca. 400 Objektbeschreibungen und
 -erwähnungen, Format 24 x 22,5 cm, 248 Seiten
 Fr. 64.– + frais d'envoi
- Editions Œuvre SA, Keltenstr. 45, 8044 Zürich, tél. 01/252 28 52, fax 01/261 93 37
Notez votre nom et adresse au verso, s.v.p.

Kantonales Verwaltungsgebäude Hostett, Sarnen

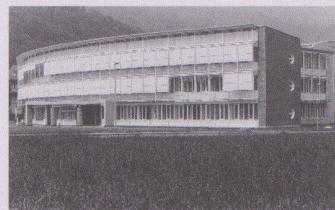

Standort	6060 Sarnen, Areal Hostett, beim Bahnhof
Bauherrschaft	Kanton Obwalden, Baudepartement, Sarnen
Architekt	Mennel Architekten, Sarnen Projektleitung: Christoph Mennel
Bauingenieur	Winkler+Stockmann AG, Sarnen
Spezialisten	Elektroingenieur: EWO Kerns; HLK-Ingenieur: P. Berchtold, Sarnen; Sanitäringenieur: G. Rohrer, Sarnen

Projektinformation

Das Objekt liegt an der östlichen Peripherie des Dorfkerns von Sarnen und ist infrastrukturell und verkehrstechnisch optimal erschlossen. Ein nördlicher und südlicher Eingang ermöglichen die Zugänglichkeit für den Fussgänger. Vorgegebene räumliche und städtebauliche Bezüge finden im Projekt eine Antwort. Der leicht gekrümmte Hauptbaukörper durchbricht das rechtwinklige Grundmuster der bestehenden Bebauung und trägt zur Auflockerung der Baumasse bei. Der

Wechsel von offenen und geschlossenen Fassadenpartien bestimmt das Erscheinungsbild. Die Gebäudekonzeption schafft klar abgegrenzte Nutzungszonen: Die Büroräume folgen dem Sonnenlauf, während die Nebenräume auf der Nordseite angeordnet sind. Die gebäudeinterne Erschliessung erfolgt über die um die Halle umgehenden Verkehrsflächen. Die in den Lichthof hineinragenden Galerien werden durch das von oben einfallende Licht natürlich belichtet.

Projektdaten

Grundstück:	Arealfläche netto	3 924 m ²	Gebäude:	Geschosszahl	1 UG, 1 EG, 2 OG	
	Überbaute Fläche	1 043 m ²		Geschossflächen (SIA 416, 1.141)		
	Umgebungsfläche	2 881 m ²		Untergeschoss	GF1	2 063 m ²
	Bruttogeschossfläche BGF	4 007 m ²		Erdgeschoss	GF1	1 043 m ²
				Obergeschosse	GF1	1 880 m ²
	Ausnutzungsziffer (BGF: Arealfläche)	1.27		Total	GF1	4 986 m ²
	Aussenwandflächen: Geschossflächen GF1			Nutzflächen:	Büros	1 936 m ²
	3760:4986 =	0.75			Allgemeinräume	420 m ²
					Nebenräume UG	302 m ²
	Rauminhalt (SIA 116)	19 764 m ³			Wohnung	128 m ²
					Autoeinstellpl. St.	32 m ²

Raumprogramm

Büroräumlichkeiten für 78 Arbeitsplätze für das Justiz-, Finanz-, Militär- sowie das Gewerbe- und Fürsorgedepartement mit den jeweils zugeordneten Nebenräumen wie Toilettenanlagen, Besprechungszimmer usw. Empfangsbereich in der Eingangshalle. 4 1/2-Zi-Abwärtswohnung mit separatem Zugang. Im UG Aufenthaltsraum, Personen-

schutzraum, Kulturgüterschutzraum für das Staatsarchiv, Departementsarchive, diverse Nebenräume, Räumlichkeiten für Haustechnik sowie Einstellhalle für 32 Personenwagen mit Abstellraum für Mofas. Die künstlerische Gestaltung von Thomas Birvé und Hugo Schär im Erdgeschoss nimmt Bezug auf das Gebäude und die Umgebung.

Konstruktion

UG: Beton-Bodenplatte mit Fundamentriegel auf Pfahlfundation, Aussenwände in Beton, Trennwände in Beton oder KS. EG/OG: Stützen, tragende Aussenwände und Flachdecken in Beton. Innenwände im Bürobereich nichttragend als Leichtbauwandkonstruktion. Aussenwände: isol. Mauerwerk mit hinterlüfteter Natursteinfassade. Büro-

bereich (OG) vorgesetzte und begehbare Metallkonstruktion mit integriertem Sonnenschutz in Textilstoren. Die Pultdächer als Kaldachkonstruktion mit Titanzinkblech eingedeckt. K-Werte: Fassade 0.35, Dach 0.3, Fenster 1.9 W/m²K. Grundwasserwärmepumpe, Wärmerückgew.anlage. Wärmeverbund mit weiteren öffentlichen Gebäuden.

Kostendaten

Anlagekosten nach BKP

1	Vorbereitungsarbeiten	Fr.	327 370.-	2	Gebäude	Fr.	245 123.-
2	Gebäude	Fr.	11 118 509.-	21	Rohbau 1	Fr.	3 234 340.-
3	Betriebseinrichtungen	Fr.	233 803.-	22	Rohbau 2	Fr.	1 707 017.-
4	Umgebung	Fr.	465 192.-	23	Elektroanlagen	Fr.	731 244.-
5	Baunebenkosten	Fr.	684 282.-	24	Heizungs-, Lüftungs-, Klimaanlagen	Fr.	1 097 862.-
6		Fr.		25	Sanitäranlagen	Fr.	183 747.-
7		Fr.		26	Transportanlagen	Fr.	86 315.-
8		Fr.		27	Ausbau 1	Fr.	1 362 909.-
9	Ausstattung	Fr.	340 912.-	28	Ausbau 2	Fr.	767 897.-
1-9	Anlagekosten total	Fr.	13 170 068.-	29	Honorare	Fr.	1 702 055.-

Kennwerte

Gebäudekosten/m ³ SIA 116	Fr.	562.55	Architekturwettbewerb	1986
Gebäudekosten/m ² Geschossfläche GF1	Fr.	2 229.95	Planungsbeginn	April 1987
Kosten/m ² Umgebungsfläche	Fr.	161.45	Baubeginn	November 1988
Kostenstand nach Zürcher Baukostenindex (1977 = 100)	1.4.1990	166.4 P.	Bezug	August 1990
			Bauzeit	22 Monate

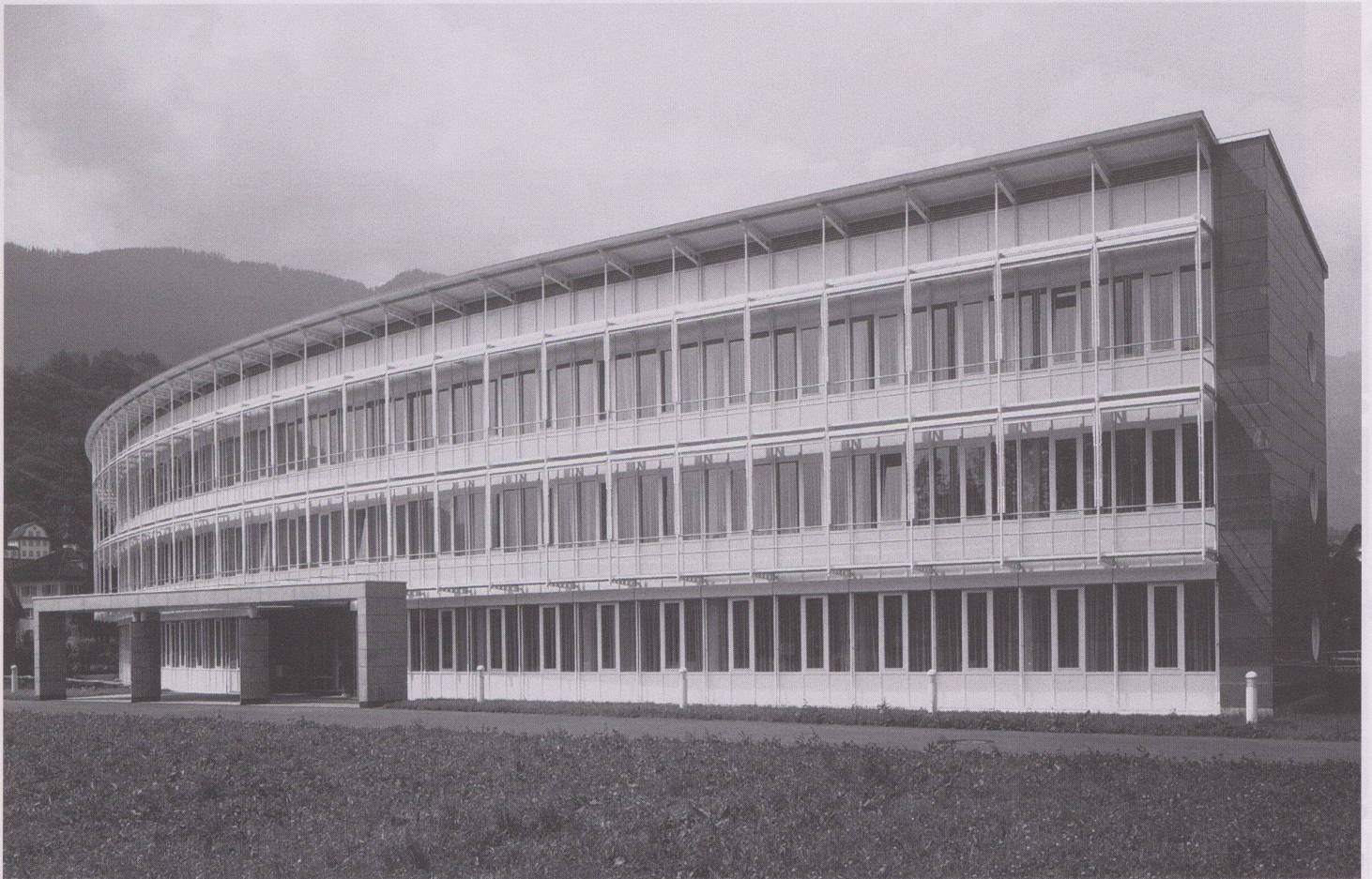

1



2

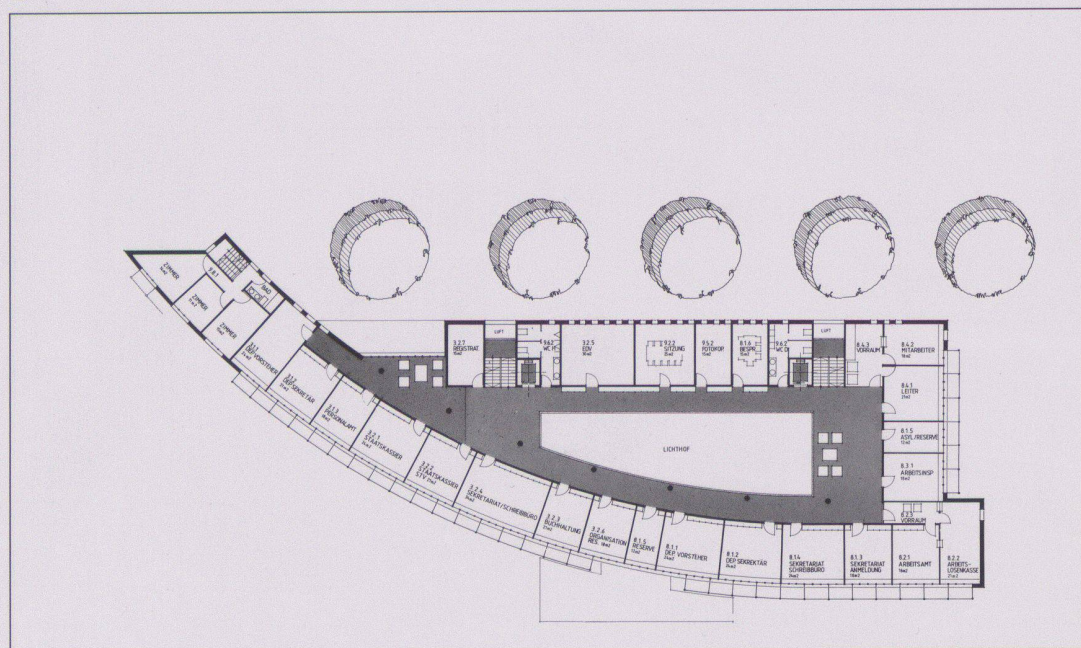
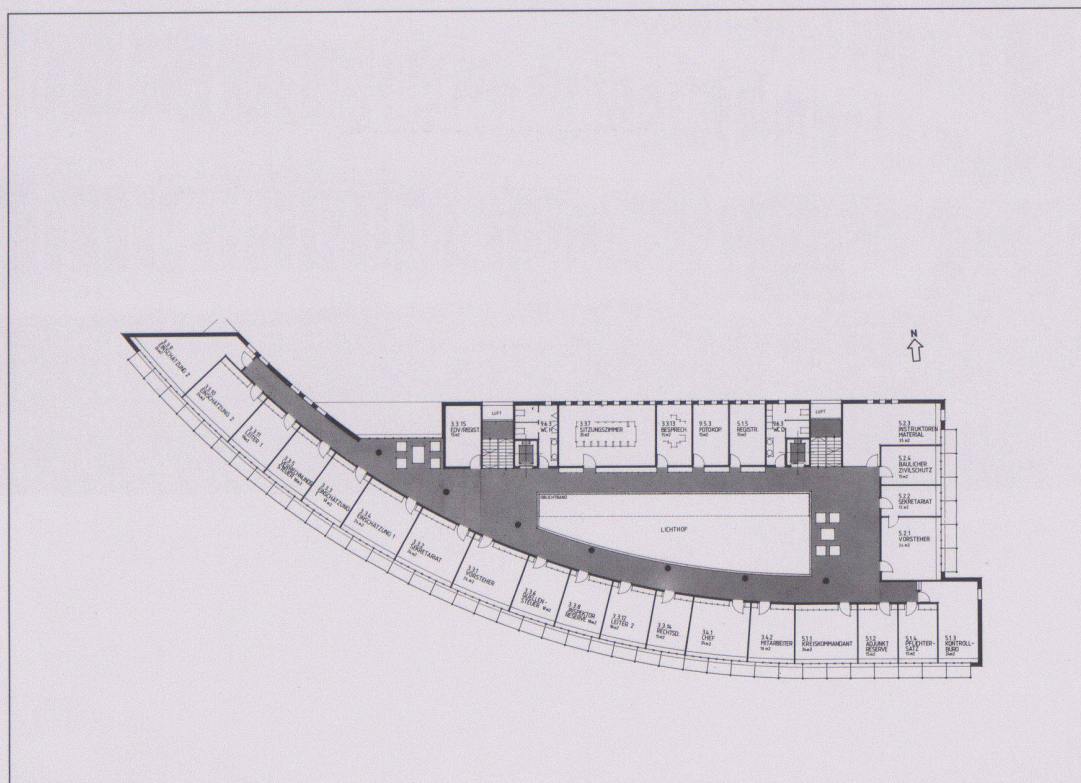
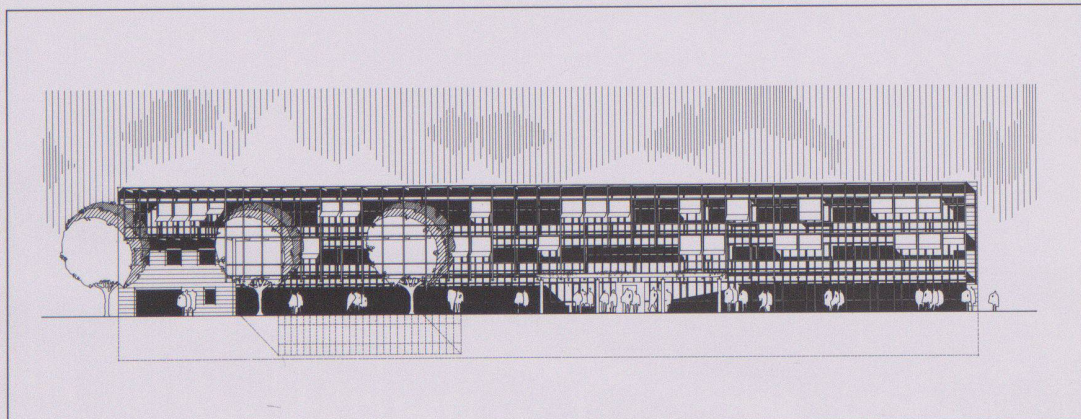
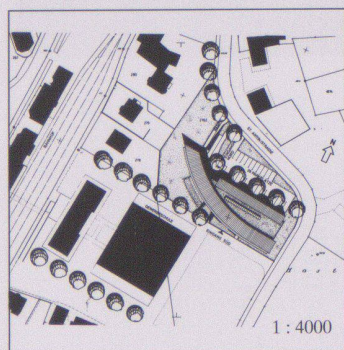
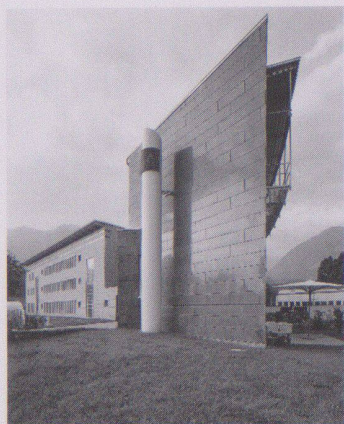

- 1 Südfassade
- 2 Zugangsseite Nordwest
- 3 Westspitze
- 4 Südwestansicht
- 5 Situation
- 6 Südfassade
- 7 2. Obergeschoss
- 8 1. Obergeschoss

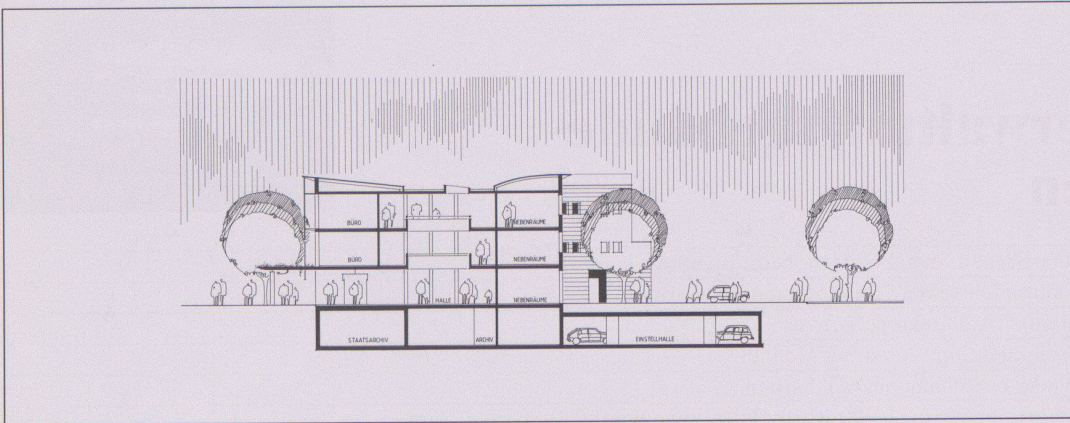

9

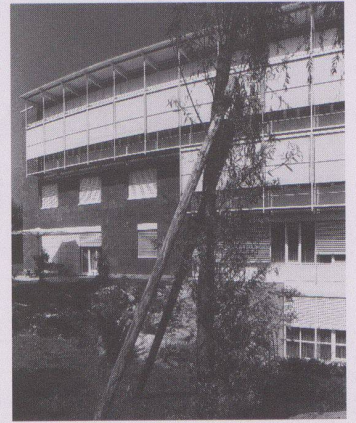

12

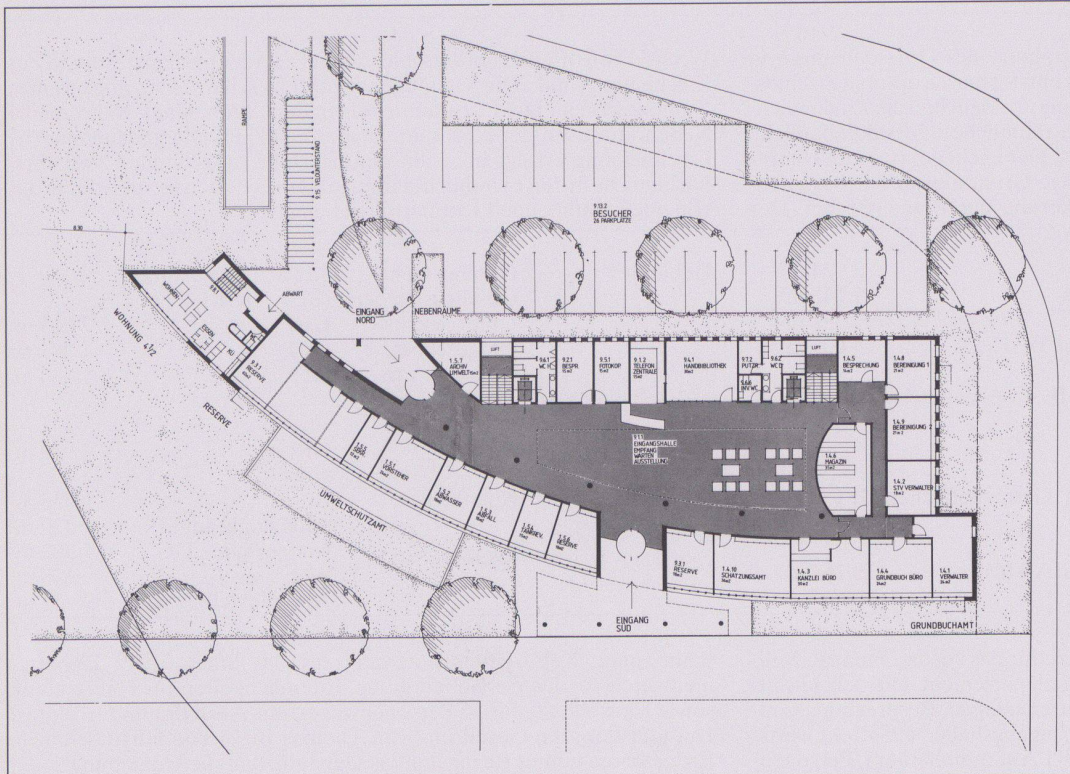

10

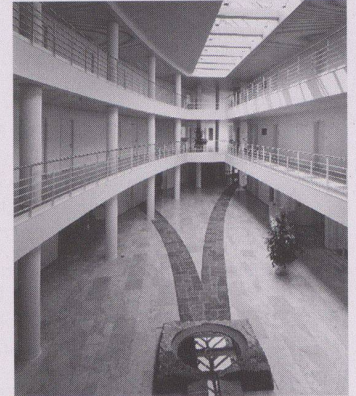

13

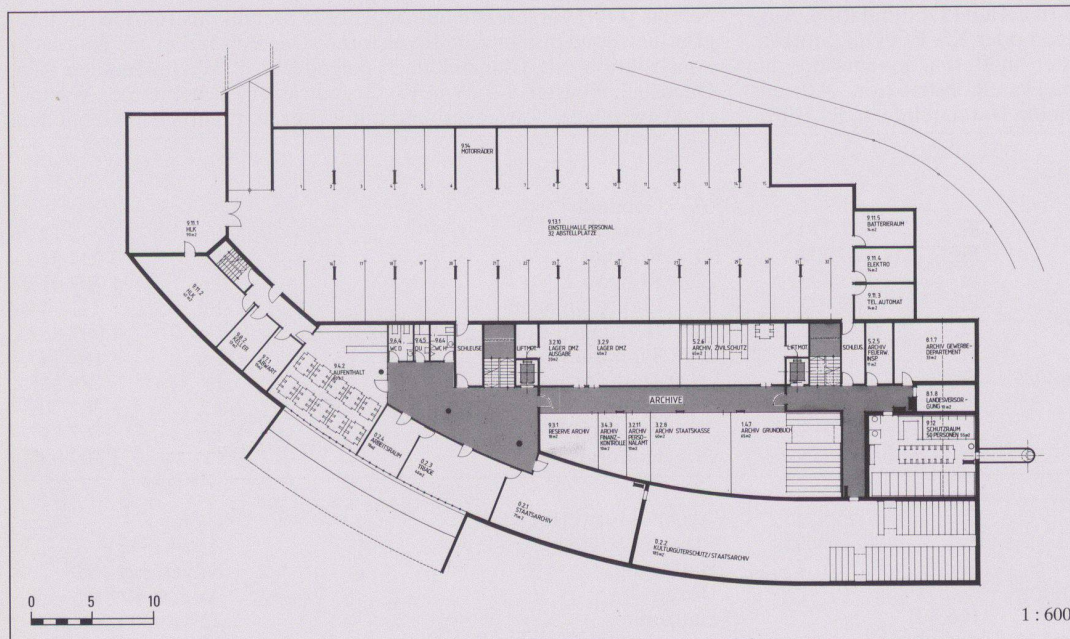

11

4

9 Querschnitt

10 Erdgeschoss

11 Untergeschoss

12 Detail Südwestfassade

13 Innere Halle

Fotos: Ch. Hirtler, Altdorf

Maison d'arrêt et de préventive de La Côte, Lonay



Lieu	1027 Lonay, «La Tuilière»
Maître de l'ouvrage	Etat de Vaud
Architecte	Fonso Boschetti et Ivan Kolecek, Lausanne Collaborateurs: Carlo Antognini, Jörg Vonaesch
Ingénieur civil	Boss Ingénieurs Civils SA, Renens
Spécialistes	Electricité: G. Jaermann, Lausanne; Sanitaire: Etudes Sanitaires SA, Lausanne; Chauffage J. Glazot, Le Mont, Cl. Hirschi, Ecublens; Ventilation: Etudes Génie Climatique, St.Sulpice; Géotechnique: Colombi Schmutz Dorthe, Le Mont

Information sur le projet

Le site de «La Tuilière» est délimité, au nord par l'autoroute et le chemin de fer Lausanne-Genève, au sud par le ruisseau du «Bief», à l'ouest par le pont de la Gracieuse. La parcelle de terrain choisie pour la construction de la prison se situe dans une zone à vocation artisanale et industrielle.

La forme bâtie, délimitée par l'enceinte, exploite la géométrie irrégulière de la parcelle. L'espace clos restant est structuré par un jeu de pleins et de vides, c'est-à-dire des bâtiments, des places et des cours. Ce type d'organisation spatiale, dont les références sont la ville historique et le monastère, s'est révélé être une réponse intéressante à la complexité du programme et à l'interprétation du thème. Le projet s'organise autour d'un axe de circulation longitudinal, sorte d'épine dorsale sur laquelle se greffent les différents corps de bâtiment. Un premier corps de bâtiment comprend la cour d'entrée, dominée par le local de contrôle, véritable

«poste de pilotage» de l'ensemble, les entrées, l'administration, ainsi que les sections de semi-liberté et de semi-détention pour femmes. Ces sections proches de l'entrée sont orientées vers l'extérieur.

Entre le premier corps de bâtiment et le secteur des services généraux se trouvent la salle de gymnastique et la place de sports. A l'est de la place, relié par un portique, se trouve un bloc transversal qui regroupe tous les services généraux, locaux de services et locaux pour le personnel. Au-delà, les circulations se dédoublent pour desservir le secteur hommes au nord et le secteur femmes au sud. L'organisation spatiale et fonctionnelle des secteurs cellulaires prend en compte, d'une part la mixité des détenus (hommes et femmes) et d'autre part, les spécificités des divers sous-groupes de détenus divisés en «unité de vie» de sept personnes. Ce dispositif devrait permettre une grande souplesse d'utilisation et une bonne capacité d'évolution dans le temps.

Caractéristiques fonctionnelles

Parcelle:	Superficie de la parcelle	12 903 m ²	Bâtiment:	Nombre d'étages	4	
	Surface bâtie	3 106 m ²		Superficie d'étage (SIA 416, 1.141)		
	Superficie d'étage brute	9 215 m ²		Sous-sol(s)	SBP1	2 076 m ²
	Taux d'utilisation	0.59		Rez-de-chaussée	SBP1	2 642 m ²
	Surface des façades:			Etage(s) sur rez	SBP1	4 497 m ²
	Superficie d'étage	0.62		Total	SBP1	9 215 m ²
				Mètres cubique (SIA 116)		33 000 m ³

Programme d'unité

Administration, bâtiment de service, salle polyvalente, air de jeux ext. Secteur hommes 28 places: section de préventive, section de psychiatrie Secteur femmes 54 places: section de préventive, section d'exécution de

peines, section des mères avec enfants, section de semi-liberté, section de semi-détention

Construction

La structure portante des bâtiments est en béton armé. La charpente des toitures arrondies est en métal et la couverture en aluminium naturel. Les façades sont composées d'un mur porteur intérieur, d'une isolation thermique et d'un parement extérieur de briques silico-calcaires, les

séparations intérieures sont en brique-ciment crépies. L'enceinte de l'établissement est formée d'un mur de 6 m de haut, en béton apparent, côté intérieur, et de parement de briques silico-calcaires côté extérieur.

Coûts

Coûts totaux spécifiés selon CFC

1	Travaux préparatoires	Fr.	2 387 200.-	2	Bâtiment	Fr.	16 276 900.-
2	Bâtiment	Fr.	16 276 900.-	20	Excavation	Fr.	354 200.-
3	Equipements d'exploitation	Fr.	5 540 150.-	21	Gros œuvre 1	Fr.	6 176 400.-
4	Aménagements extérieurs	Fr.	2 152 850.-	22	Gros œuvre 2	Fr.	2 808 500.-
5	Frais secondaires	Fr.	371 000.-	23	Installations électriques	Fr.	857 900.-
6		Fr.		24	Chauffage, ventil., condit. d'air	Fr.	576 450.-
7		Fr.		25	Installations sanitaires	Fr.	1 033 500.-
8		Fr.		26	Installations de transport	Fr.	449 400.-
9	Ameublement et décoration	Fr.	938 050.-	27	Aménagements intérieurs 1	Fr.	500 200.-
1-9	Total	Fr.	29 175 000.-	28	Aménagements intérieurs 2	Fr.	1 433 650.-
				29	Honoraires	Fr.	2 086 700.-

Coûts spécifiques

Coûts de bâtiment/m ³ SIA 116 CFC 2	Fr.	493.-	Concours d'architecture	1985
Coûts de bâtiment/m ² surface d'étage SBP1	Fr.	3 166.-	Début de l'étude	1986
Coûts/m ² superficie entourage	Fr.	215.-	Début des travaux	1989
Indice de Zurich (1977 = 100)	1.4.1987	140.4 P.	Achèvement	1992
			Durée des travaux	40 mois



1



2

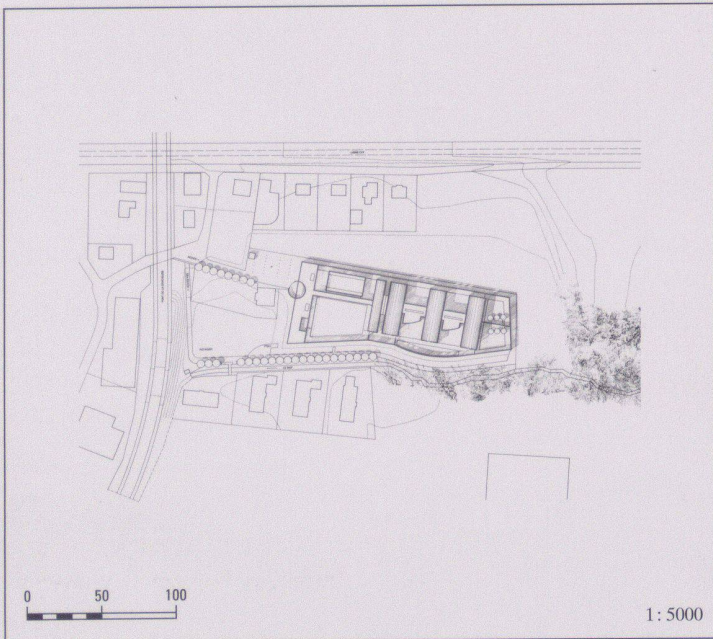

3



4

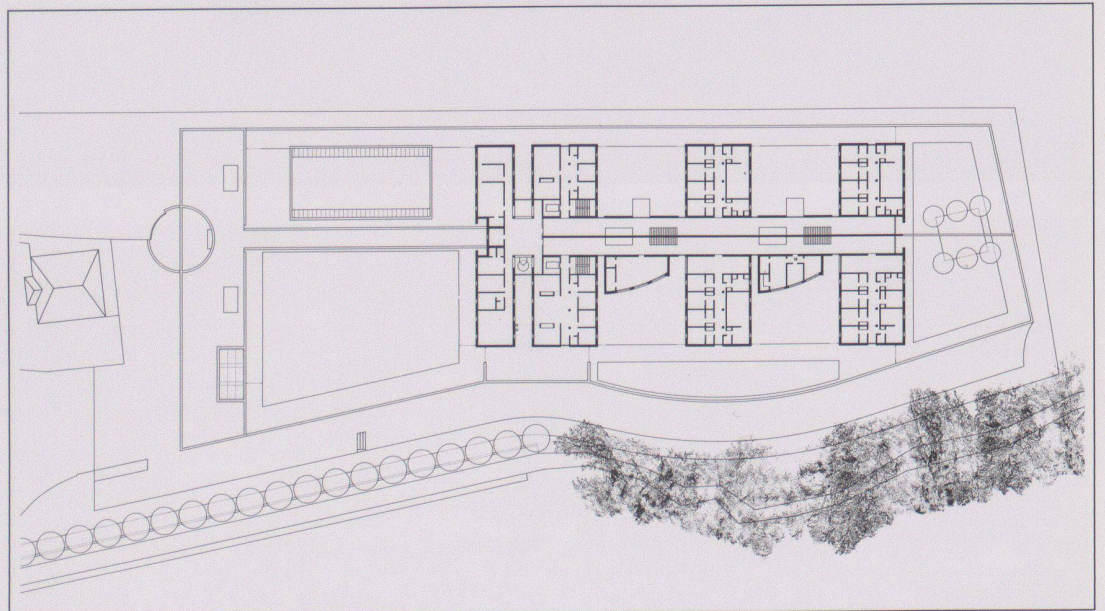

5

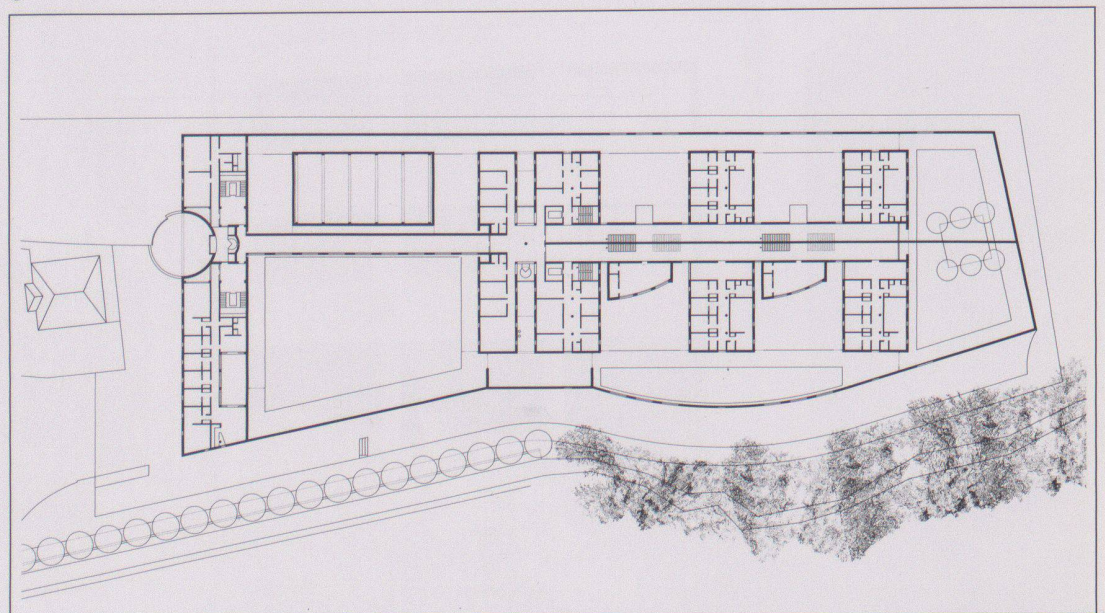

6

- 1 Vue d'ensemble nord
- 2 Cour promenade femmes
- 3 Situation
- 4 Vue d'ensemble nord-ouest
- 5 Niveau +2
- 6 Niveau +1

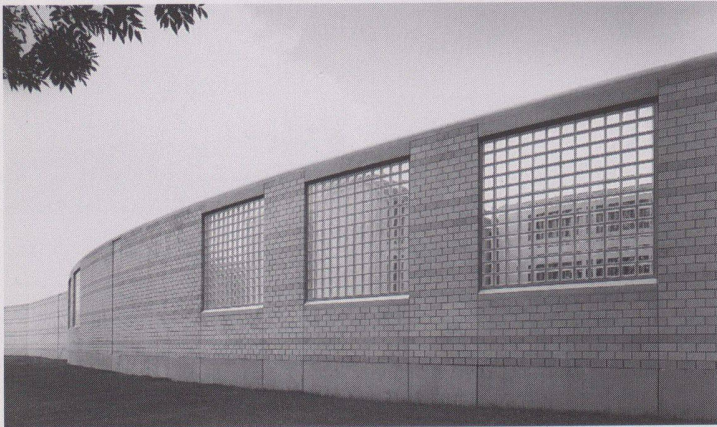

7

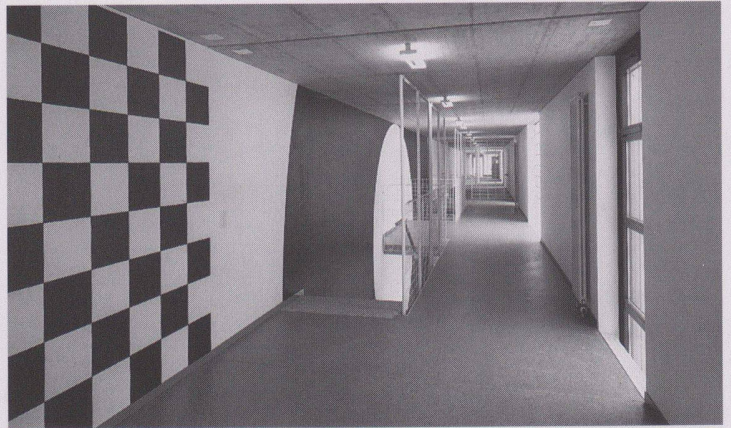

8

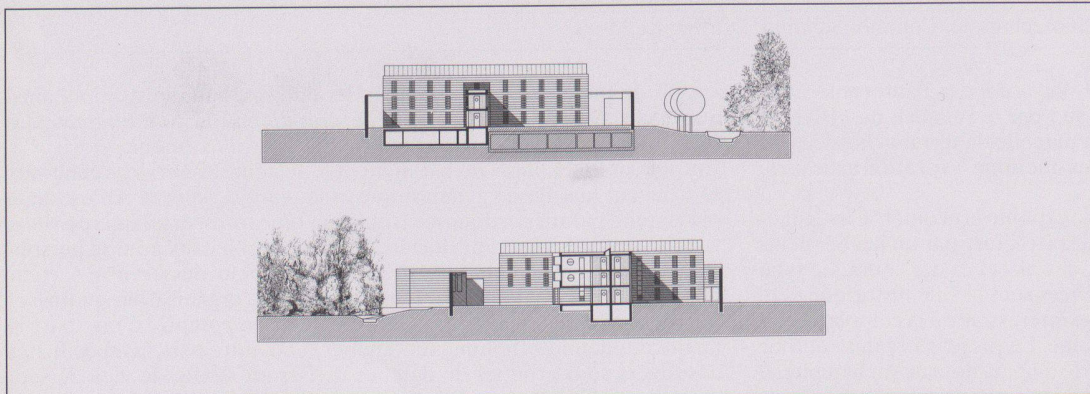

9

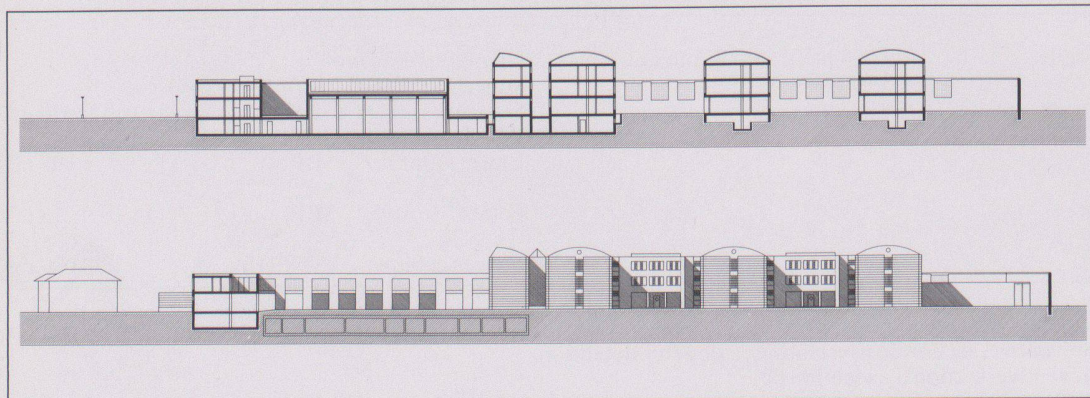

10

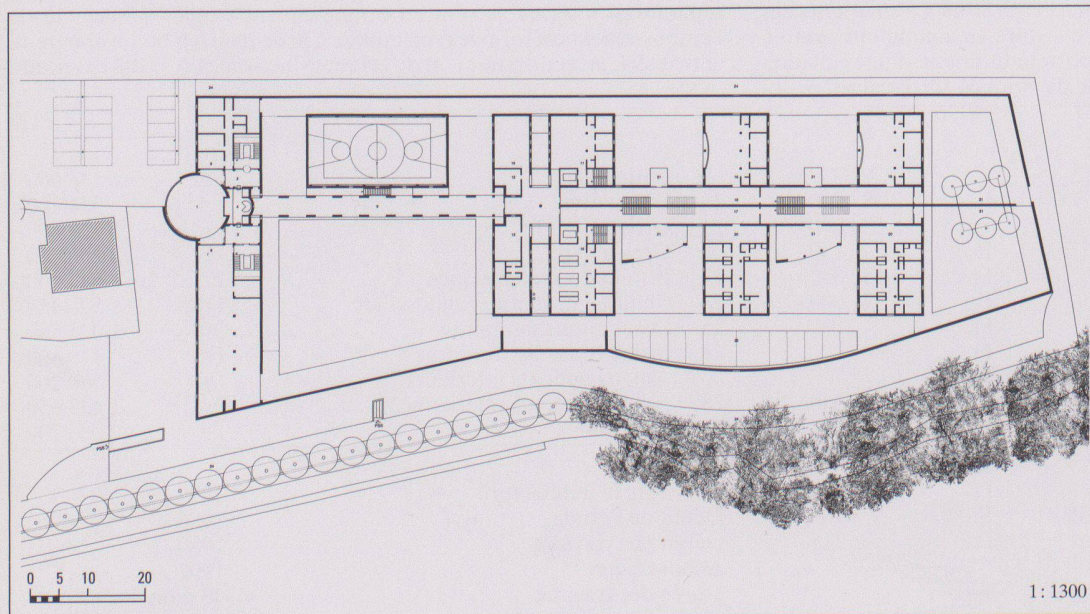

11

4

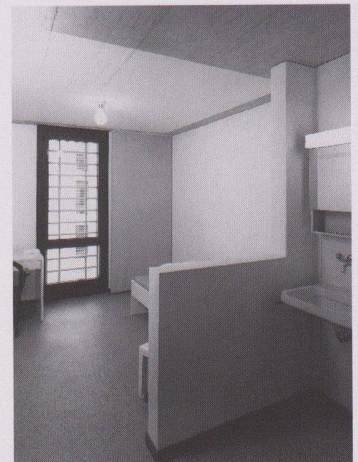

12



13

7 Mur d'enceinte

8 Ruelle intérieur

9 10 Coupes

11 Niveau 0

12 Cellule individuelle

13 Détail escalier de service

Photos: H. Germond, Lausanne

1 : 1300