

Objektyp: **Advertising**

Zeitschrift: **Werk, Bauen + Wohnen**

Band (Jahr): **82 (1995)**

Heft 10: **Das ideale Heim I = L'habitation idéale I = The ideal home I**

PDF erstellt am: **22.07.2024**

### **Nutzungsbedingungen**

Die ETH-Bibliothek ist Anbieterin der digitalisierten Zeitschriften. Sie besitzt keine Urheberrechte an den Inhalten der Zeitschriften. Die Rechte liegen in der Regel bei den Herausgebern. Die auf der Plattform e-periodica veröffentlichten Dokumente stehen für nicht-kommerzielle Zwecke in Lehre und Forschung sowie für die private Nutzung frei zur Verfügung. Einzelne Dateien oder Ausdrucke aus diesem Angebot können zusammen mit diesen Nutzungsbedingungen und den korrekten Herkunftsbezeichnungen weitergegeben werden. Das Veröffentlichen von Bildern in Print- und Online-Publikationen ist nur mit vorheriger Genehmigung der Rechteinhaber erlaubt. Die systematische Speicherung von Teilen des elektronischen Angebots auf anderen Servern bedarf ebenfalls des schriftlichen Einverständnisses der Rechteinhaber.

### **Haftungsausschluss**

Alle Angaben erfolgen ohne Gewähr für Vollständigkeit oder Richtigkeit. Es wird keine Haftung übernommen für Schäden durch die Verwendung von Informationen aus diesem Online-Angebot oder durch das Fehlen von Informationen. Dies gilt auch für Inhalte Dritter, die über dieses Angebot zugänglich sind.

# öko...logisch

so heizt man heute

- modernster Heizkessel für Ein- und Mehrfamilienhäuser
- höchster Wirkungsgrad mit Abgastemperaturen von nur 40 Grad
- tiefere Schadstoffwerte durch Senkung des Heizölverbrauchs um 6%
- kein Kaminschacht notwendig bei Neubauten
- einfache und preiswerte Kaminsanierung mit Kunststoff-Abgasleitung

Empfohlen  
von führenden  
Heizölhändlern!

# INNO THERM

Oeco

INNOTHERM AG  
Lohstampfstrasse  
Postfach  
CH-8274 Tägerwilen  
Tel. 072/69 28 82  
Fax 072/69 28 87

79097/95 Kp&Partner ASV



für topgesteuerten Rauchzug

## SIRIUS

### Kaminhut

Info:  
Ohnsorg Söhne AG  
Knonauerstrasse 5  
6312 Steinhausen  
Telefon 042/41 11 71  
Telefax 042/41 15 00

## Gut gekleidet!

Unsere Metallfassaden kleiden Häuser ein Leben lang.

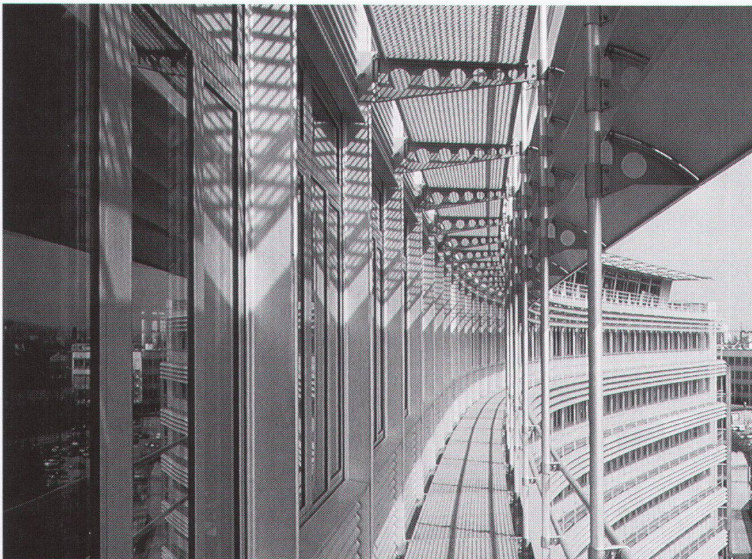

Wir sind die Spezialisten für fortschrittlichen Fassaden- und Fensterbau. Mit der stetigen Entwicklung neuer Lösungen entsprechen wir den unterschiedlichsten Kundenwünschen. Dazu gehört auch das umweltschonende Lackieren im eigenen Werk. Für unsere wegweisenden Sonnenenergiefassaden wurden wir mehrfach mit Solarpreisen ausgezeichnet.

#### Ich möchte mehr wissen!

Bitte senden Sie mir Unterlagen über:

- Metallfassaden
- Energiefassaden
- das schlanke Profilsystem IS-2

anderes: \_\_\_\_\_

Absender: \_\_\_\_\_

WBW

## Schweizer

Ernst Schweizer AG  
Metallbau  
8908 Hedingen  
Telefon 01 763 61 11  
Telefax 01 761 88 51

Glasfaltwände,  
Türen, Infoconcept®,  
Briefkästen, Fenster,  
Metallfassaden,  
Sonnenkollektoren.

# Werk-Material

**10**  
Jahre/ans  
1982-1992

Werk-Material erscheint seit 1982 als unverzichtbarer Bestandteil der Architekturzeitschrift **Werk, Bauen+Wohnen**. Jede Ausgabe der Zeitschrift enthält zwei bis drei Objektdokumentationen über bemerkenswerte Neubauten in der Schweiz oder im nahen Ausland.

Werk-Material ist als Arbeitsinstrument für Architekten konzipiert und liefert für Bauherrschaften und Baubehörden wichtige Informationen und Vergleichswerte über ausgeführte Bauwerke von guter Qualität. Jede Objektdokumentation enthält auf einem vier- bis sechsseitigen Leporello umfassende Angaben über Planungsvorgaben, Raumprogramm, Projekt- und Ausführungskonzepte sowie Baukosten und relevante Kennwerte. Jedes Objekt wird mit allen zum Verständnis nötigen Plänen und Bildmaterial dokumentiert.

Zum Zehn-Jahre-Jubiläum von Werk-Material sind 4 Sammelbände in Spiralheftung erschienen, geordnet nach den wichtigsten Bauwerksarten. Die 4 Dossiers ergänzen sich zu einer Art Anthologie über ein Jahrzehnt «Architektur made in Switzerland».

Werk-Material inséré dans la revue d'architecture **Werk, Bauen+Wohnen** dès 1982 en est devenue une rubrique indispensable. Chaque édition du mensuel contient deux à trois dossiers monographiques concernant de nouvelles réalisations remarquables tant en Suisse que dans les régions voisines.

Werk-Material est conçue comme un instrument de travail pour les professionnels de l'architecture et met à la disposition des maîtres de l'ouvrage ainsi que des autorités de surveillance de la construction les principales informations utiles à une approche comparative d'exécutions de bon niveau. Chaque dossier se présente sous la forme d'un dépliant de quatre à six pages et rassemble l'ensemble des données concernant le cadre général de l'opération, le programme, le parti de projet et les concepts de réalisation, le budget de construction ainsi que les indices de coût significatifs. Chaque présentation est accompagnée des plans et des vues nécessaires à la compréhension.

A l'occasion du dixième anniversaire de sa publication, Werk-Material paraît en quatre volumes reliés, ordonnés d'après les principaux genres de constructions. Ces quatre recueils s'allient pour former en quelque sorte l'anthologie d'une décennie d'«architecture made in Switzerland».

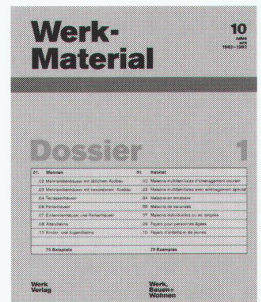

<b>Dossier 1</b>	<b>01</b> Wohnen, Altersheime / Habitat, foyers pour personnes âgées	70 Beispiele / Exemples Fr. 150.- + Versandkosten / frais d'envoi
<b>Dossier 2</b>	<b>02</b> Bildung und Forschung / Enseignement et recherche	41 Beispiele / Exemples Fr. 100.- + Versandkosten / frais d'envoi
<b>Dossier 3</b>	<b>03</b> Industrie und Gewerbe / Industrie et artisanat <b>04</b> Landwirtschaft / Agriculture <b>06</b> Handel und Verwaltung / Commerce et administration <b>07</b> Justiz und Polizei / Justice et police <b>13</b> Verkehrsanlagen / Installations de transport <b>14</b> Militäranlagen / Bâtiments militaires	49 Beispiele / Exemples Fr. 100.- + Versandkosten / frais d'envoi
<b>Dossier 4</b>	<b>08</b> Fürsorge, Gesundheit / Assistance sociale et santé <b>09</b> Kultus / Cultes <b>10</b> Kultur, Geselligkeit / Culture et locaux publics <b>11</b> Gastgewerbe, Fremdenverkehr / Hôtellerie et tourisme <b>12</b> Freizeit, Sport, Erholung / Loisir, sport, détente	48 Beispiele / Exemples Fr. 100.- + Versandkosten / frais d'envoi

**Bestelladresse:**  
Verlag Werk AG  
Sekretariat  
Keltenstrasse 45  
8044 Zürich  
Tel. 01/252 28 52  
Fax 01/261 93 37

**Adresse de commande:**  
Editions Œuvre SA  
secrétariat  
Keltenstrasse 45  
8044 Zurich  
tél. 01/252 28 52  
fax 01/261 93 37

## Artemide®

Vertretung für die Schweiz:  
ARTEMIDE ILLUMINAZIONE SA

Via Trevano 72  
6900 Lugano, Tel. 091 52 88 81 - 82  
Fax 091 52 88 91

### Nachfolgend einige unserer Kunden:

**Aarau/Seon 5000** - DÖSSEGER MÖBEL AG, Aarauerstrasse 4, Tel. 064 55 11 44 - Fax 064 55 02 40

**Allschwil 4123** - GOFFREDO LÖRTSCHER AG, Binningerstrasse 152, Tel. 061 302 20 50 - Fax 061 302 20 29

**Arbon 9320** - AG FÜR WOHNBEDARF, St. Gallerstrasse 115, Tel. 071 46 36 46 - Fax 071 46 36 51

**Baden 5400** - FORM + WOHNEN AG, Rathausgasse 24, Tel. 056 22 76 40 - Fax 056 21 20 41

**Bäch 8806** - RALPH HIESTAND WOHNDESIGN, Sonnenweg 8, Tel. 01 784 28 29 - Fax 01 784 63 64

**Basel 4010** - WOHNBEDARF AG BASEL, Aeschenvorstadt 48, Tel. 061 272 06 50 - Fax 061 272 06 73

**Basel 4010** - ALINEA AG, Brunnengasse 1, Tel. 061 692 79 00 - Fax 061 692 35 04

**Basel 4018** - MÖBEL RÖSCH, Güterstrasse 210, Tel. 061 366 33 33 - Fax 061 366 33 55

**Basel 4051** - AERA AG INNENEINRICHTUNGEN, Steinvorstadt 11, Tel. 061 281 82 22 - Fax 061 281 87 27

**Basel 4051** - NOVA DOMUS M.R. BORNAND AG, Elisabethenstrasse 43, Tel. 061 271 07 06 - Fax 061 271 07 33

**Basel 4055** - TECHNOITE BASEL AG, Türheimerstrasse 75, Tel. 061 321 08 84 - Fax 061 321 09 08

**Basel 4057** - MOBILARE AG, Klingentalstrasse 27, Tel. 061 692 55 51 - Fax 061 693 03 93

**Bern 3000** - FORM + RAUM, Belpstrasse 14, Tel. 031 381 08 08 - Fax 031 382 32 32

**Bern 3000** - TEO JAKOB AG, Gerechtigkeitsgasse 23, Tel. 031 311 53 51 - Fax 031 311 86 02

**Bern 3000** - WOHNFORM KILCHENMANN, Kramgasse 64, Tel. 031 311 10 21 - Fax 031 311 52 67

**Bern 3001** - BUERO KELLER, Monbijoustrasse 22, Tel. 031 382 10 20 - Fax 031 381 03 08

**Bern 3014** - URS ARBER + CO, Mosserstrasse 28, Tel. 031 332 20 22 - Fax 031 332 20 60

**Biel 2502** - KRAMER MÖBEL INTERNATIONAL, Zentralstrasse 8, Tel. 032 23 60 11 - Fax 032 23 50 45

**Biel/Nidau 2560** - BRECHBÜHL INTERIEUR, Hauptstrasse 52-58, Tel. 032 51 63 51 - Fax 032 51 63 49

**Brütisellen 8306** - ZINGGLAMPRECHT AG, Stationsstrasse 1-3, Tel. 01-834 13 13 - Fax 01 833 30 10

**Burgdorf 3400** - WEBER DESIGN, Wynigerstrasse 19, Tel. 034 22 70 97 - Fax 034 22 77 32

**Chur 7000** - LINEA R54 AG, Reichsgasse 54, Tel. 081 22 94 77 - Fax 081 22 57 36

**Davos Dorf 7260** - ABITARE M. HÜRIMANN, Promenade 127, Tel. 081 46 20 00 - Fax 081 46 48 13

**Derendingen 4552** - HANS ZAUGG, Meisenweg, Tel. 065 42 49 66 - Fax 065 42 18 70

**Einsiedeln 8840** - WOHNIDEE RUEDI LIENERT, Hauptstrasse 53, Tel. 055 53 27 40 - Fax 055 53 73 03

**Emmenbrücke 6020** - LICHTGALERIE FRITZ SCHRIEBER-TOLAY, Gerliswistasse 104, Tel. 041 53 57 57 - Fax 041 53 35 30

**Frauenfeld 8500** - MOBILIAS AG, Promenade 11, Tel. 054 722 44 66 - Fax 054 21 95 75

**Glarus 8750** - MÖBEL FÄH & CO, Kirchstrasse/Rathausgasse 22, Tel. 058 61 15 03 - Fax 058 61 81 08

**Hägendorf 4614** - LICHTSTUDIO Z, Ollnerstrasse 25, Tel. 062 46 02 02 - Fax 062 46 03 03

**Langenthal 4900** - OSWALD MEIER AG, Talstrasse 15, Tel. 063 22 64 42 - Fax 063 22 93 62

**Langenthal 4900** - MAX BÖSIGER, Mittelstrasse 13, Tel. 063 22 26 22 - Fax 063 22 70 20

**Luzern 6003** - SPHINK LICHTTECHNIK, Habsburgerstrasse 34-36, Tel. 041 23 25 35 - Fax 041 23 25 04

**Luzern 6004** - BUCHWALDER LINDER AG, Am Mühleplatz/Zöpfli, Tel. 041 51 25 51 - Fax 041 51 12 59

**Murten 3280** - MOBILARTE, Hauptgasse 34, Tel. 037 71 57 66 - Fax 037 71 57 68

**Muttenz 4132** - TONI MÜLLER, St. Jakobstrasse 148, Tel. 061 461 55 50 - Fax 061 461 79 32

**Obervil 4104** - DEHM & PARTNER, Mühlemattstrasse 18, Tel. 061 401 02 01 - Fax 061 401 23 05

**Olfen 4600** - INSIDE CREATIVE DESIGN, Ringstrasse 28, Tel. 062 32 21 75 - Fax 062 32 10 75

**Rapperswil 8640** - AMBIENTE WOHNEN UND BUERO AG, Marktgasse 6, Tel. 055 27 11 28 - Fax 055 27 24 27

**Rorschach 9400** - EDEN WOHNIDEE N - Hauptstrasse 33-35, Tel. 071 41 12 12 - Fax 071 41 12 38

**Schaffhausen 8201** - BETZ & CO. EINRICHTUNGEN, Vordergasse 53, Tel. 053 25 42 31 - Fax 053 25 33 76

**Solothurn 4500** - LICHTTECHNIK SOLOTHURN, Löwengasse 4, Tel. 065 23 61 60 - Fax 065 22 22 74

**Solothurn 4502** - COLOMBO BEI MOBILIA - Bielstrasse 15, Tel. 065 22 34 24 - Fax 065 22 94 32

**St. Gallen 9000** - CH. KELLER DESIGN AG, Rosenfeldweg 2, Tel. 071 28 31 11 - Fax 071 28 60 77

**St. Gallen 9001** - DOMUS LEUCHTEN + MÖBEL AG, Oberegraben 20, Tel. 071 22 51 55 - Fax 071 22 21 79

**Wetzikon 8623** - INTERNI WOHNGESTALTUNG, V. PIGAGNELLI, Bahnhofstrasse 234a, Tel. 01 930 53 01 - Fax 01 930 60 41

**Wil 9500** - BRENNER INNENEINRICHTUNGEN, Zürcherstrasse 2, Tel. 073 22 70 22 - Fax 073 22 70 24

**Winterthur 8400** - WOHN-OBJEKT-BÜRO-DESIGN SCHERRER, Mühlestasse 10, Tel. 052 212 29 41 - Fax 052 212 29 42

**Winterthur 8401** - KRÄMER FÜR WOHNEN, Marktgasse 23, Tel. 052 212 24 21 - Fax 052 213 04 29

**Zofingen 4800** - UELI FRAUCHIGER DESIGN AG, Luzernerstrasse 7, Tel. 062 51 44 51 - Fax 062 51 27 54

**Zollikon 8702** - MOBILIANA WOHNEN, Höhestasse 1, Tel. 01 396 66 66 - Fax 01 396 66 33

**Zug 6300** - STADLER LICHTPUNKT, Bahnhofsstrasse 29, Tel. 042 22 44 88 - Fax 042 22 66 88

**Zug 6300** - BRUNO WICKART AG, Steinhäuserstrasse 74, Tel. 042 41 53 53 - Fax 042 41 57 35

**Zürich 8001** - AMPERE, Predigerplatz 24, Tel. 01 261 03 52 - Fax 01 261 03 54

**Zürich 8001** - NEUMARKT 17, Neumarkt 17, Tel. 01 261 59 50 - Fax 01 261 31 88

**Zürich 8001** - WOHNBEDARF AG, Talstrasse 11, Tel. 01 211 59 30 - Fax 01 221 27 43

**Zürich 8002** - OTTAGONO, Bleicherweg 21, Eingang Beethovenstrasse, Tel. 01 201 45 00 - Fax 01 201 45 05

**Zürich 8002** - WOHNHILFE, Claridenstrasse 25, Tel. 01 201 04 77 - Fax 01 202 08 13

**Zürich 8008** - COLOMBO MOBILIA AG, Mühle Tiefenbrunnen, Seefeldstrasse 231, Tel. 01 422 22 22 - Fax 01 422 25 27

**Zürich 8021** - LICHT PABLO-DESIGN AG, Schöntalstrasse 1, Tel. 01 291 57 00 - Fax 01 291 57 01

**Zürich 8032** - WOHNIFLEX AG, Asylstrasse 68, Tel. 01 383 27 57 - Fax 01 383 27 57

**Zürich 8047** - LICHTSTUDIO ALBERT STEFFEN, Albisriederstrasse 381, Tel. 01 493 15 30 - Fax 01 491 88 10

**Zürich 8050** - NOVOLINE AG, Airgate-Haus, Thurgauerstrasse 40, Tel. 01 308 80 10 - Fax 01 302 45 54

**Zürich-Dübendorf 8600** - MOBILARE AG, WOHLAND, Hochbordstrasse 2, Tel. 01 823 98 11 - Fax 01 821 88 66



DESIGN-GESCHICHTE VERKNÜPFT MIT EINEM KABEL.

PH. MIRO ZAGNOLI

GARIBOLDI PARISI VERGA / INTERAD

**TOLOMEO 1987**  
*Michele De Lucchi/Giancarlo Fassina*

**Artemide®**  
MADE IN ITALY. MADE IN ARTEMIDE.

