

**Zeitschrift:** Werdenberger Jahrbuch : Beiträge zu Geschichte und Kultur der Gemeinden Wartau, Sevelen, Buchs, Grabs, Gams und Sennwald

**Band:** 18 (2005)

**Nachruf:** Unsere Verstorbenen

### **Nutzungsbedingungen**

Die ETH-Bibliothek ist die Anbieterin der digitalisierten Zeitschriften. Sie besitzt keine Urheberrechte an den Zeitschriften und ist nicht verantwortlich für deren Inhalte. Die Rechte liegen in der Regel bei den Herausgebern beziehungsweise den externen Rechteinhabern. [Siehe Rechtliche Hinweise.](#)

### **Conditions d'utilisation**

L'ETH Library est le fournisseur des revues numérisées. Elle ne détient aucun droit d'auteur sur les revues et n'est pas responsable de leur contenu. En règle générale, les droits sont détenus par les éditeurs ou les détenteurs de droits externes. [Voir Informations légales.](#)

### **Terms of use**

The ETH Library is the provider of the digitised journals. It does not own any copyrights to the journals and is not responsible for their content. The rights usually lie with the publishers or the external rights holders. [See Legal notice.](#)

**Download PDF:** 07.10.2024

**ETH-Bibliothek Zürich, E-Periodica, <https://www.e-periodica.ch>**

# UNSERE VERSTORBENEN

## Azmoos

- |            |   |              |
|------------|---|--------------|
| 24. 10. 03 | Müller-Jahn Anna<br>Riethof 1                     | 25. 05. 1907 |
| 10. 11. 03 | Saxer-Gabathuler Marie<br>Dornau 2244             | 6. 03. 1943  |
| 17. 11. 03 | Staub-Oertle Verena<br>Poststrasse 40             | 16. 05. 1938 |
| 8. 12. 03  | Frick-Schmidt Barbara<br>Gonzenweg 16             | 4. 07. 1959  |
| 9. 12. 03  | Gaglio Tindaro Rosario<br>Feldgass 6              | 12. 08. 1928 |
| 17. 12. 03 | Gabathuler Josua<br>Betagtenheim Wartau           | 31. 12. 1904 |
| 24. 12. 03 | Sulser Marie<br>Betagtenheim Wartau               | 7. 05. 1908  |
| 26. 12. 03 | Kollau-Putzi Elisabeth<br>Betagtenheim Wartau     | 12. 01. 1911 |
| 8. 01. 04  | Minder-Jahn Anna Margareth<br>Betagtenheim Wartau | 12. 02. 1919 |
| 31. 01. 04 | Schällibaum-Marti Rösli<br>Betagtenheim Wartau    | 22. 08. 1914 |
| 2. 02. 04  | Müller Hans Heinrich<br>Gatina 9                  | 13. 02. 1922 |
| 19. 02. 04 | Müller Ulrich<br>Betagtenheim Wartau              | 15. 06. 1927 |
| 20. 05. 04 | Bieri-Meier Rosa<br>ehem. Ausserdorf 10           | 12. 10. 1917 |
| 15. 06. 04 | Fritschi Hans<br>Poststrasse 48                   | 25. 03. 1964 |
| 27. 06. 04 | Gabathuler Mathäus<br>Stelzenweg 3                | 26. 12. 1917 |

## Fontnas

- |           |   |              |
|-----------|---|--------------|
| 3. 02. 04 | Gabathuler-Sutter Elisabeth<br>Plattastutzweg 1 | 12. 04. 1923 |
|-----------|---|--------------|

## Oberschan

- |            |                                |              |
|------------|--------------------------------|--------------|
| 19. 11. 03 | Zogg Johannes<br>Stutz 8       | 9. 02. 1926  |
| 19. 12. 03 | Cabalar Lidia<br>Obere Halde 8 | 22. 11. 1938 |

## Trübbach

- |            |   |              |
|------------|---|--------------|
| 17. 09. 03 | Zogg-Seyer Marie<br>Auf Steinen                     | 23. 08. 1925 |
| 30. 10. 03 | Kesseli Josef<br>Pizolweg 2                         | 16. 03. 1915 |
| 22. 11. 03 | Ott-Scheuber Martha Josefa<br>ehem. Wächtergut 4    | 19. 03. 1931 |
| 4. 12. 03  | Hanselmann-Huber Lina Frieda<br>Poststrasse 5       | 13. 03. 1919 |
| 13. 12. 03 | Lippuner-Nigg Margareth<br>Dornastrasse 6           | 17. 02. 1916 |
| 24. 01. 04 | Bertossa-Schindler Elisabeth<br>ehem. Mebastrasse 8 | 21. 09. 1924 |
| 12. 02. 04 | Sulser-Frick Hilda Antonietta<br>Poststrasse 11     | 9. 12. 1947  |
| 13. 02. 04 | Senn-Steiner Silvia<br>Dornastrasse 6               | 31. 03. 1921 |

## Azmoos

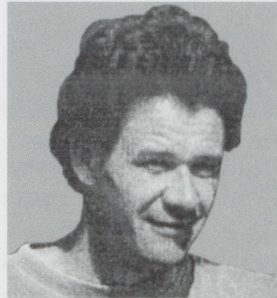

Fritschi Hans

## Weite

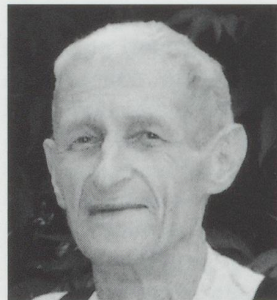

Forrer Walter

## Sevelen



Fuchs Barbarella Zoé

## Sevelen

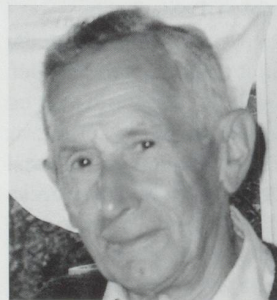

Hagmann Hans

## Fontnas



Gabathuler-Sutter Elisabeth

## Trübbach



Sulser-Frick Hilda

## Weite

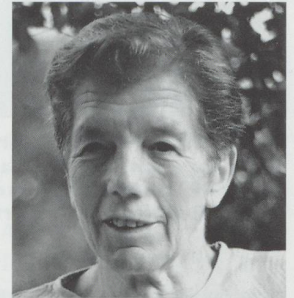

Müller-Eggenberger Elisabeth

## Weite



Gabathuler Anton

## Fontnas

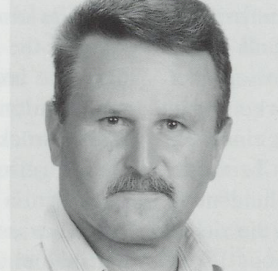

Zogg Ruedi

## Oberschan

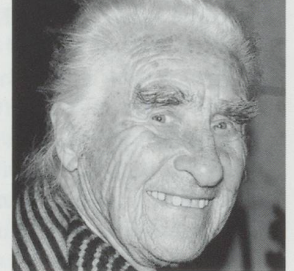

Göldi-Nigg Anna

## Buchs

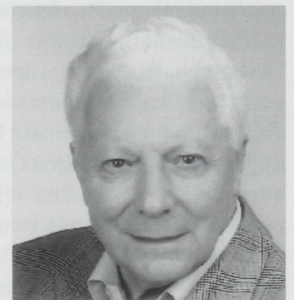

Gasenzer Georg

11. 03. 04 Schlegel Andreas  
Hauptstrasse 59 24. 12. 1948  
29. 03. 04 Lanz Fritz  
Fährhüttenstrasse 12 1. 03. 1950  
24. 04. 04 Gabathuler Anton Andreas  
Im Vogelsang 17. 08. 1924  
26. 06. 04 Hobi Albert Johann  
Guferastrasse 14 15. 01. 1952  
18. 07. 04 Freitag-Bartusch Josefa  
Dornastrasse 7 4. 03. 1928

1. 09. 04 Gabathuler René  
Malans GR 8. 05. 1972  
**Weite**  
1. 10. 03 Hanselmann-Gritti Anna Luigia  
Kohlau 27. 08. 1923  
1. 12. 03 Rutz-Müller Elisabeth Emma  
Plattsnas 19. 08. 1925  
12. 12. 03 Müller-Eggenberger Elsbeth  
Altersheim 25. 10. 1921

8. 03. 04 Büchel Heidi  
ehem. Fontnas 21. 12. 1928  
17. 09. 04 Forrer Walter  
Oberau 17 17. 09. 1920

**Sevelen**

30. 09. 03 Fuchs Barbarella Zoé  
Bahnweg Süd 26 26. 09. 2003  
2. 10. 03 Baumgartner Emma  
Gadretschweg 13 12. 06. 1910  
15. 10. 03 Koller Ursula  
Gärbistrasse 8 4. 06. 1918  
10. 11. 03 von Euw-Schwendener Anton  
Bahnhofstrasse 29 8. 03. 1919  
15. 11. 03 Gantner Otto  
Gärbistrasse 8 17. 07. 1922  
19. 11. 03 von Euw-Schwendener Elisa  
Bahnhofstrasse 29 1. 02. 1923  
9. 12. 03 Schmid-Nau Verena  
Gärbistrasse 2 14. 08. 1950  
21. 12. 03 Kleis Bertha  
Büelstrasse 16 6. 03. 1922  
24. 12. 03 Zogg Rudolf  
Histengass 72 22. 06. 1946  
26. 01. 04 Ammann Dorothea  
Büelstrasse 3 22. 07. 1918  
10. 02. 04 Göldi-Nigg Anna  
Gärbistrasse 26 21. 12. 1909  
12. 02. 04 Hagmann-Giger Johannes  
Glat 252 2. 06. 1924  
13. 02. 04 Gabathuler-Hagmann Dorothea  
St.Ulrich 830 4. 08. 1918  
8. 03. 04 Kindle Werner  
Guschastrasse 57 26. 06. 1935  
17. 05. 04 Senn Christian  
Birkenweg 5 17. 06. 1915  
26. 05. 04 Gabathuler-Spitz Johann Jakob  
Veltur 33 29. 06. 1914  
29. 05. 04 Zipsin-Wolf Ingeborg  
Hostetgasse 23A 29. 01. 1934  
03. 06. 04 Dutler-Gritti Milena  
Chöchigass 17 11. 04. 1944  
17. 07. 04 Iten Robert  
Valschnära 893 30. 12. 1936  
09. 08. 04 Adank Mathias  
Badstrasse 29 14. 03. 1941  
28. 08. 04 Schärer René  
Bahnhofstrasse 39 16. 03. 1944  
18. 09. 04 Zogg-Spitz Elsbeth  
Gärbistrasse 8 16. 08. 1916

**Buchs**



Graf-Solca Rina

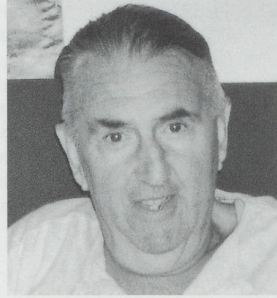

Schlegel Walter



Saxer Hans

**Buchs**

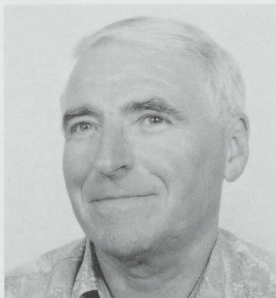

Kutter Norbert

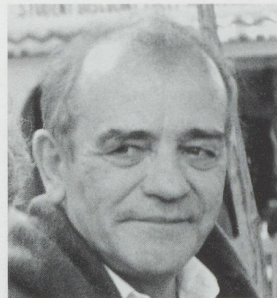

Hutter Kurt

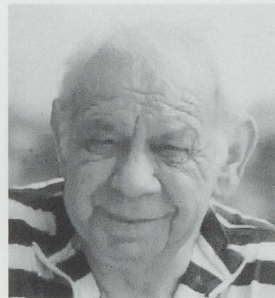

Tischhauser Ernst

**Buchs**



Zigerlig-Benz Esther



Litscher-Guntli Babette



Rhyner-Lippuner Ürschli

**Buchs**



Prevosti Emil Adolfo

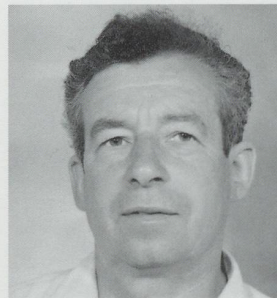

Moser Ruedi



Tarbelli Renato

**Buchs**

23. 09. 03 Kouba Pavel  
Turmweg 4 20. 11. 1946  
4. 10. 03 Gasenzer-Putzi Georg  
Büel 1130 19. 09. 1918  
9. 10. 03 Ruff-Regalado Heinrich  
Volksgartenstrasse 44 17. 05. 1945  
12. 10. 03 Gähwiler-Fetz Verena  
Neugutgrabenstrasse 4 4. 10. 1918  
17. 10. 03 Wegmann-Bisaz Tina  
St.Gallerstrasse 3 18. 03. 1915  
24. 10. 03 Marti-Gantenbein Werner  
Tulpenweg 1 25. 08. 1944  
29. 10. 03 Müller-Senn Alfred  
Wetti 53 1. 11. 1931  
6. 11. 03 Graf-Solca Reina  
Werdenbergstrasse 33 26. 01. 1919  
9. 11. 03 Keller Katharina  
Föhrenweg 4 22. 03. 1919  
11. 11. 03 Tinner-Straub Meta Emma  
Zinnenweg 2 9. 03. 1925  
17. 11. 03 Blaser-Severino Karl  
Schützenweg 26 10. 03. 1939

18. 11. 03 Schlegel-Vetsch Walter  
Auweg 12 27. 05. 1935

24. 11. 03 Minikus-Baumgartner Hedwig  
Brunnenstrasse 21 28. 07. 1930

26. 11. 03 Rothenberger-Gantenbein Werner  
Sonnenweg 10 21. 02. 1938

3. 12. 03 Halter-Aerne Thomas  
Distelweg 4 24. 11. 1962

19. 12. 03 Vrabec-Kelava Janja  
Gewerbstrasse 12 17. 11. 1933

29. 12. 03 Saxer-Eggenberger Hans Heinrich  
Bühlstrasse 15 17. 08. 1945

3. 01. 04 Real-Müller Emma  
Nordstrasse 3 17. 03. 1940

12. 01. 04 Schwendener-Rohrer Barbara  
Frohlweg 2 29. 03. 1917

17. 01. 04 Nef-Egger Johann Ulrich  
Volksgartenstrasse 47 20. 01. 1941

17. 01. 04 Kutter-Runge Anton Norbert  
Wetti 45 25. 05. 1937

23. 01. 04 Bryner-Gloor Elsa  
Volksgartenstrasse 20 11. 02. 1914

24. 01. 04 Schwendener-Senti Anna  
Burgerauerstrasse 38 8. 07. 1912

28. 01. 04 Hutter-Köppel Kurt  
Ackerweg 10 24. 12. 1941

4. 02. 04 Schlegel-Felix Michael  
Sternstrasse 11 7. 01. 1920

6. 02. 04 Volpe-Hermann Francesco Virginio  
Mooshalde 3 8. 11. 1922

7. 02. 04 Tischhauser Ernst  
Churerstrasse 73 13. 03. 1929

10. 02. 04 Debrunner-Suter Bertha  
Haldengasse 30 3. 02. 1910

12. 02. 04 Bearth-Waser Johann Anton  
Langäulstrasse 22 10. 08. 1924

14. 02. 04 Schwendener-Hennig Anna Lidia  
Schulhausstrasse 24 16. 02. 1918

17. 02. 04 Hafner-Saxer Margareth  
Grünaustrasse 21 31. 12. 1921

19. 02. 04 Zigerlig-Benz Esther Margaritha  
Volksgartenstrasse 6 19. 08. 1936

22. 02. 04 Schwarz-Guntli Elsbeth  
Grünaustrasse 18 4. 04. 1911

27. 02. 04 Litscher-Guntli Barbara  
Unterstützlistrasse 11 10. 01. 1921

1. 03. 04 Fitze-Giger Max  
Sternstrasse 3 30. 10. 1917

6. 03. 04 Vetsch-Moor Louise  
Alvierstrasse 1 13. 06. 1917

8. 03. 04 Volk Hermann  
Werdenbergstrasse 33 14. 02. 1909

9. 03. 04 Futscher-Korenin Ana  
Oberdorfweg 15 13. 02. 1945

10. 03. 04 Rhyner-Lippuner Ürschli  
Grünaustrasse 1 6. 08. 1920

10. 03. 04 Ameti-Osmami Amir  
Grünaustrasse 23 15. 04. 1976

15. 03. 04 Moser-Zogg Rudolf  
Schulhausstrasse 48 2. 08. 1908

26. 03. 04 Jud-Künzler Jakob  
Sternstrasse 7 25. 03. 1935

28. 03. 04 Prevosti-Zellweger Emil Adolfo  
Werdenbergstrasse 22 23. 06. 1911

28. 03. 04 Zeller-Grabher Johann August  
Flurweg 4 16. 04. 1924

3. 04. 04 Moser-Schwitler Rudolf  
Schulhausstrasse 46 5. 05. 1941

4. 04. 04 Lippuner Rolf  
Neugutgrabenstrasse 3 15. 08. 1961

10. 04. 04 Tarbelli-Lenherr Renato  
Sternstrasse 11 7. 09. 1938

10. 04. 04 Vetsch-Eggimann Maria  
Turnhallenstrasse 2 20. 06. 1947

12. 04. 04 Brander-Wolf Margrith Theresia  
Bahnhofstrasse 25 2. 06. 1921

13. 04. 04 Vetsch-Potscheider Margaretha  
Werdenbergstrasse 33 16. 07. 1922

15. 04. 04 Schöb Werner Josef  
Turmweg 5 22. 07. 1943

24. 04. 04 Niederer Erna Waltraud  
St.Gallerstrasse 31 16. 12. 1938

1. 05. 04 Wagner-Sigrist Erich Richard  
Im Gätterli 21 9. 06. 1938

9. 05. 04 Rohrer-Bereuter Olga Aloisia  
Werdenbergstrasse 20 31. 05. 1914

12. 05. 04 Hartmann-Janggen Anna  
Kornstrasse 5 2. 12. 1915

26. 05. 04 Zünd-Borel Berthe Louise  
Kleestrasse 6 6. 11. 1916

30. 05. 04 Foschi Renato  
Grünaustrasse 15 28. 03. 1941

30. 05. 04 Signer Ernst  
Saxweg 7 11. 01. 1923

1. 06. 04 Bearth-Wanger Oskar  
Nordstrasse 3 26. 05. 1934

5. 06. 04 Hofmänner-Gantenbein Andreas  
Bachstrasse 9 15. 03. 1914

7. 06. 04 Vetsch-Küppers Karla  
Falknisstrasse 1 21. 09. 1945

10. 06. 04 Lehmann Theophil Paul Friedrich  
Kornstrasse 5 31. 05. 1910

11. 06. 04 Eggenberger-Sidler Margrit  
Grünaustrasse 17 28. 10. 1919

20. 06. 04 Schwendener-Nigg Vrena  
Volksgartenstrasse 2 25. 02. 1921

28. 06. 04 Bernet Anna Verena  
Grünaustrasse 9 2. 01. 1921

29. 06. 04 Riedel Ferdinand  
Technikumsstrasse 14 22. 08. 1932

1. 07. 04 Schwendener-Hofmänner Elsbeth  
Kreuzgasse 31 30. 06. 1910

5. 07. 04 Frei-Frei Maria Ida  
Oberstützlistrasse 1 10. 05. 1914

7. 07. 04 Mösle Elise  
Heldaustrasse 46 19. 01. 1912

9. 07. 04 Gebts-Dutler Margrit  
Burgerauerstrasse 22 27. 07. 1931

12. 07. 04 Lutziger-Vetsch Margaretha  
Halde 2 1. 01. 1922

24. 07. 04 Stahlberger-Aebli Emma Johanna  
Wiesenstrasse 10 11. 06. 1920

**Buchs**

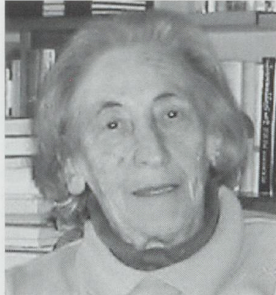

Brander-Wolf Margrith



Swendener-Nigg Vrena



Swendener-Hofmänner Elsbeth

**Buchs**



Frei-Frei Maria Ida



Schlegel Adam



Rothenberger Susanna

**Buchs**



Swendener-Eggenberger Käthi



Graf Ernst



Stupp Hans

**Grabs**

26. 07. 04 Fuchs-Göldi Emma  
Wäseliweg 32 4. 10. 1914  
2. 08. 04 Pahl Roman  
Nebenbachweg 5 11. 08. 1932  
6. 08. 04 Rohrer-Gantenbein Ursula  
Winkelweg 7 7. 03. 1920  
7. 08. 04 Schlegel-Eggenberger Adam  
Bahnhofstrasse 26 8. 06. 1923  
12. 08. 04 Rothenberger Susanna  
Morgenweidstrasse 22. 03. 1914  
17. 08. 04 Rutz Ernst  
Wäseliweg 25 20. 04. 1931  
1. 09. 04 Kayhan Merve  
Weidweg 5 1. 09. 2004  
3. 09. 04 Rothenberger-Lippuner Bertha  
Ackerweg 8 5. 08. 1924  
13. 09. 04 Kobler-Stadler Ernst Bernhard  
Eggweg 4 6. 01. 1911  
15. 09. 04 Rohrer Frieda  
Brunnenstrasse 2 3. 10. 1929  
16. 09. 04 Thalparpan-Beiner Othmar  
Im Giessen 14 11. 01. 1932  
18. 09. 04 Altherr Rolf Roger  
Erlengrund 5 6. 09. 1960

23. 09. 04 Roffler-König Andreas  
Grünaustrasse 1 13. 07. 1919  
27. 09. 04 Schwendener-Eggenberger  
Anna Katharina  
Kreuzgasse 29 26. 07. 1925  
27. 09. 04 Graf-Solca Ernst  
Werdenbergstrasse 33 25. 12. 1923  
30. 09. 04 Taqi-Gnädinger Doris  
Grünaustrasse 21 9. 08. 1959

**Grabs**

18. 09. 03 Vetsch-Eggenberger Agatha  
Staudnerbergstrasse 3 16. 06. 1938  
23. 09. 03 Schaffner-Aemisegger Magdalena  
Staatsstrasse 73 30. 10. 1945  
28. 09. 03 Frehner-Pfaff Conrad  
Vorderdorfstrasse 1 14. 07. 1917  
26. 10. 03 Hanselmann-Dux Hans  
Werdenstrasse 24 1. 04. 1930  
7. 11. 03 Gantenbein-Spitz Burkhard  
Postweg 3 13. 04. 1941  
14. 11. 03 Gantenbein Katharina  
Gakleinenweg 3 7. 03. 1929

28. 11. 03 Beusch-Stricker Matheus  
Mammet 2446 23. 03. 1932  
29. 11. 03 Gantenbein-Schwendener Martha  
Staudenstrasse 17 29. 12. 1920  
29. 11. 03 Krüger-Eggenberger Horst  
Mädliweg 35 22. 11. 1935  
6. 12. 03 Schegg Alfred  
Obere Kirchbüntstr. 14 11. 12. 1909  
21. 12. 03 Gantenbein Katharina  
Staudenstrasse 18 2. 07. 1916  
22. 12. 03 Stämpfli Roland  
Staatsstrasse 75 20. 04. 1939  
24. 12. 03 Eggenberger-Kuratli Margrit  
Lognerstrasse 9 19. 03. 1957  
14. 01. 04 Lippuner-Eggenberger Florian  
Gogen 2245 4. 07. 1912  
19. 01. 04 Geeler Lydia  
Unterdorfstrasse 28 10. 07. 1916  
19. 01. 04 Stupp-Schöb Hans  
Maturtweg 2 2. 01. 1946  
21. 01. 04 Bolliger-Hofmänner Hilda  
Stütlistrasse 25 30. 10. 1926  
27. 01. 04 Rutz-Schlegel Ernst  
Schwalbenweg 4 18. 05. 1922  
30. 01. 04 Eggenberger-Lukan Maria  
Kirchbüntstrasse 7 6. 02. 1915  
15. 02. 04 Eggenberger-Eggenberger Andreas  
Schluss 2373 4. 08. 1916  
18. 02. 04 Hilty Bernhard  
Flums 12. 01. 1942  
27. 02. 04 Sauer-Zehnder Myrtha  
Dorfstrasse 32 3. 06. 1937  
28. 02. 04 Eggenberger-Ade Ulrich  
Untergatter 4 9. 12. 1957  
9. 03. 04 Suter-Maser Christine  
Egetenstrasse 13 19. 10. 1944  
13. 04. 04 Obrist-Sinz Franka  
Rosenweg 16 5. 05. 1931  
15. 04. 04 Eggenberger Matheus  
Stütlihus 23. 08. 1934  
23. 04. 04 Rhyner-Rohner Susanna  
Stütlistrasse 25 6. 06. 1927  
27. 04. 04 Torosini-Neuenschwander Gregor  
Lindenweg 2 2. 03. 1933  
29. 04. 04 Tischhauser-Vetsch Katharina  
Staatsstrasse 13 14. 10. 1917  
19. 05. 04 Lippuner-Thomann Maria  
Forst 2511 22. 02. 1928  
3. 06. 04 Fitze Ernst  
Städtli 34 1. 11. 1915  
11. 06. 04 Vetsch-Forrer Anna  
Staudenstrasse 12 8. 09. 1908  
15. 06. 04 Eggenberger Maria  
Stütlihus 15. 01. 1910  
6. 07. 04 Vetsch-Aggeler Andreas  
Egetenstrasse 2 4. 06. 1911  
17. 07. 04 Zweifel-Vetsch Andreas  
Schluss 2369 30. 07. 1924  
18. 07. 04 Eggenberger-Eggenberger Christine  
Werdenstrasse 8 4. 02. 1911  
3. 08. 04 Leutwyler-Infante Werner  
Rietstrasse 6 21. 05. 1943  
10. 08. 04 Fluri-Stähli Peter  
Mädliweg 26 20. 02. 1908  
14. 08. 04 Vetsch-Eggenberger Christian  
Loch 2825 8. 09. 1918  
19. 08. 04 Nef-Vetsch Anna  
Lindenweg 2 5. 07. 1920  
31. 08. 04 Merki-Schäfer Thomas  
Dorfstrasse 5a 30. 06. 1960  
1. 09. 04 Vetsch-Wittwer Christian  
Staatsstrasse 111 22. 12. 1946  
20. 09. 04 Gantenbein Anna  
Steffenbüel 2261 21. 04. 1912

**Grabs**

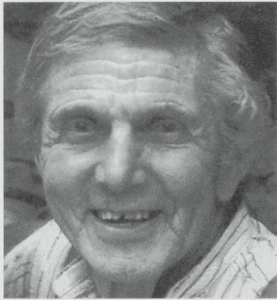

Eggenberger Andreas

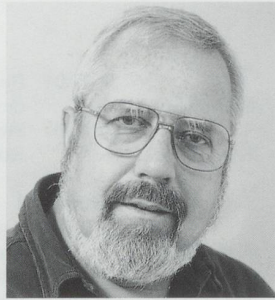

Hilty Berny

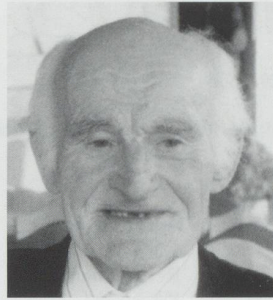

Vetsch-Eggenberger Christian

**Grabs**

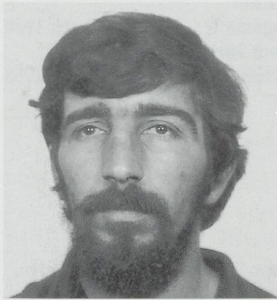

Vetsch-Wittwer Christian



Hardegger Willi



Dürr Andreas

**Gams**



Dürr Christian



Lenherr-Knecht Eva

**Frümsen**

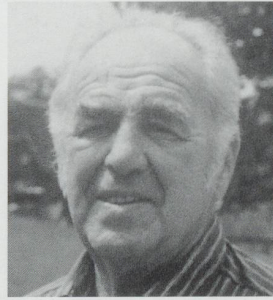

Tinner Jakob

**Gams**

10. 10. 03 Hardegger Wilhelm Josef  
Riethof 2. 06. 1943
17. 10. 03 Wessner-Lenherr Rosa Mathilda  
Büel 24. 12. 1913
29. 10. 03 Kaiser-Schöb Ida Bertha  
Madrusen 22. 07. 1922
29. 10. 03 Lenherr-Hardegger Marie Emma  
Alterswohnheim Möösli 3. 07. 1912
7. 11. 03 Widrig Anna Martha  
Tiefengasse 18. 04. 1908
17. 11. 03 Vetsch Matheus  
Obwald 15. 04. 1945
7. 01. 04 Scherrer-Lenherr Marie  
Oberhueb 31. 01. 1913
26. 01. 04 Lenherr Beat Alphons  
Breiten 13. 05. 1910
15. 02. 04 Wessner Johann Christian  
Strubenhaus 21. 04. 1921
26. 02. 04 Lenherr Felix  
Unterhueb 3. 02. 1912
29. 02. 04 Dürr Maria Antonia  
Hueb 228 25. 08. 1914
15. 05. 04 Dürr Andreas Ulrich  
Brücke 16. 12. 1923
6. 06. 04 Dürr-Dürr Bertha Maria  
Wolfsacker 10. 03. 1921
5. 08. 04 Dürr Christian  
Alterswohnheim Möösli 21. 07. 1932
30. 08. 04 Kesseli-Hardegger Bertha  
Kohlplatz 4. 11. 1918
20. 09. 04 Lenherr-Knecht Eva  
Altendorf SZ 2. 05. 1916

**Frümsen**

23. 10. 03 Boner Rolf Hans  
In der Hueb 17. 06. 1927
26. 01. 04 Hanselmann-Inhelder Anna  
Grütt 11. 12. 1920
9. 02. 04 Kassel Hermann Josef  
Schnaren 14. 04. 1927
29. 02. 04 Göldi-Müntener Lina  
Hohlegass 23. 01. 1921
23. 05. 04 Bösiger Franz Christian  
Wiesenstrasse 18. 02. 1957
29. 05. 04 Tinner Jakob  
Hohlegass 25. 05. 1918

**Haag**

9. 10. 03 Gehringer Josef  
Warostrasse 28. 01. 1915
14. 12. 03 Egli Katharina  
Salezerstrasse 10 2. 08. 1912
1. 03. 04 Eggenberger Elsbeth  
Warostrasse 1 24. 11. 1928
15. 05. 04 Müller-Horvath Margarethe  
Austrasse 7 16. 01. 1930

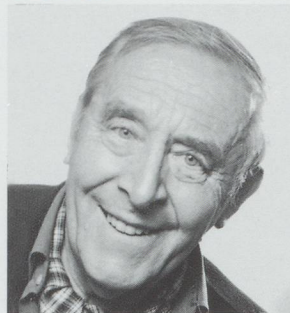
**Frümsen**

Kassel Hermann Josef

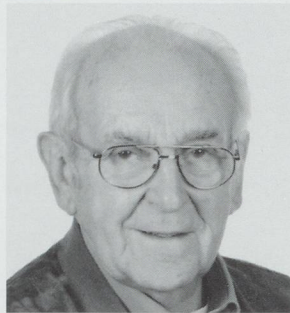
**Salez**

Reich Hans

29. 05. 04 Isler Arnold  
Warostrasse 3 29. 06. 1936
29. 06. 04 Eggenberger Christian  
Hechtweg 2 28. 02. 1953

**Salez**

4. 12. 03 Berger Andreas  
Gartis 14. 09. 1922
13. 12. 03 Reich Johannes  
Kirchweg 8. 12. 1925

**Sax**

23. 11. 03 Rüdüsühli Ulrich  
Rütigass 16. 11. 1919
5. 01. 04 Müller Jakob  
Hinterdorf 4. 06. 1915
8. 01. 04 Spiess Otto  
Rebacker 17. 11. 1917
19. 02. 04 Müller Ulrich  
Feld 15. 06. 1927
11. 03. 04 Bernegger-Göldi Ida  
Gemeinewies 26. 06. 1919
19. 05. 04 Dürr-Rüdüsühli Anna  
Wies 17. 01. 1941

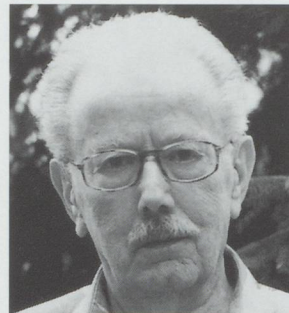

Boner Rolf

**Sax**

Müller Jakob

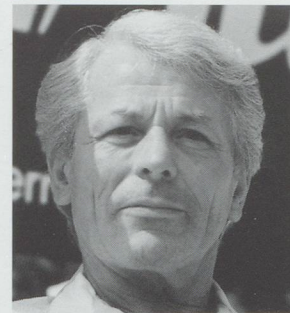
**Salez**

Berger Andreas



Dürr-Rüdüsühli Anna

9. 07. 04 Bernegger Ulrich  
Gemeinewies 24. 02. 1917
10. 08. 04 Steiner Alfred  
Rofisbach 20. 03. 1944

**Sennwald**

9. 10. 03 Knöpfel-Berneder Maria  
Chelen 6 28. 03. 1926
7. 11. 03 Wallier Andreas  
Lienzigfeld 6 6. 06. 1918
7. 02. 04 Frick-Graf Gertrud  
Obweg 67 5. 01. 1915
8. 06. 04 Göldi Emil  
Zubengasse 1 30. 03. 1924
23. 07. 04 Schocher Jürg  
Äugstisriet 8 14. 11. 1958

**Quellen**

Bestattungsämter der Werdenberger Gemeinden.