Zeitschrift: Schutz und Wehr : Zeitschrift der Gesamtverteidigung = revue pour les problèmes relatifs à la défense intégrale = rivista della difesa integrale

Herausgeber: Schweizerische Luftschutz-Offiziersgesellschaft; Schweizerische Gesellschaft der Offiziere des Territorialdienstes

Band: 34 (1968)

Heft: 1-2

Titelseiten

Nutzungsbedingungen

Die ETH-Bibliothek ist die Anbieterin der digitalisierten Zeitschriften. Sie besitzt keine Urheberrechte an den Zeitschriften und ist nicht verantwortlich für deren Inhalte. Die Rechte liegen in der Regel bei den Herausgebern beziehungsweise den externen Rechteinhabern. Siehe Rechtliche Hinweise.

Conditions d'utilisation

L'ETH Library est le fournisseur des revues numérisées. Elle ne détient aucun droit d'auteur sur les revues et n'est pas responsable de leur contenu. En règle générale, les droits sont détenus par les éditeurs ou les détenteurs de droits externes. Voir Informations légales.

Terms of use

The ETH Library is the provider of the digitised journals. It does not own any copyrights to the journals and is not responsible for their content. The rights usually lie with the publishers or the external rights holders. See Legal notice.

Download PDF: 06.05.2025

ETH-Bibliothek Zürich, E-Periodica, https://www.e-periodica.ch

schutz und wehr

Zeitschrift
für Landesverteidigung

Revue
pour les problèmes relatifs
à la défense nationale

Rivista
della difesa nazionale

34. Jahrgang
der Zeitschrift «Protar»
Januar/Februar 1968

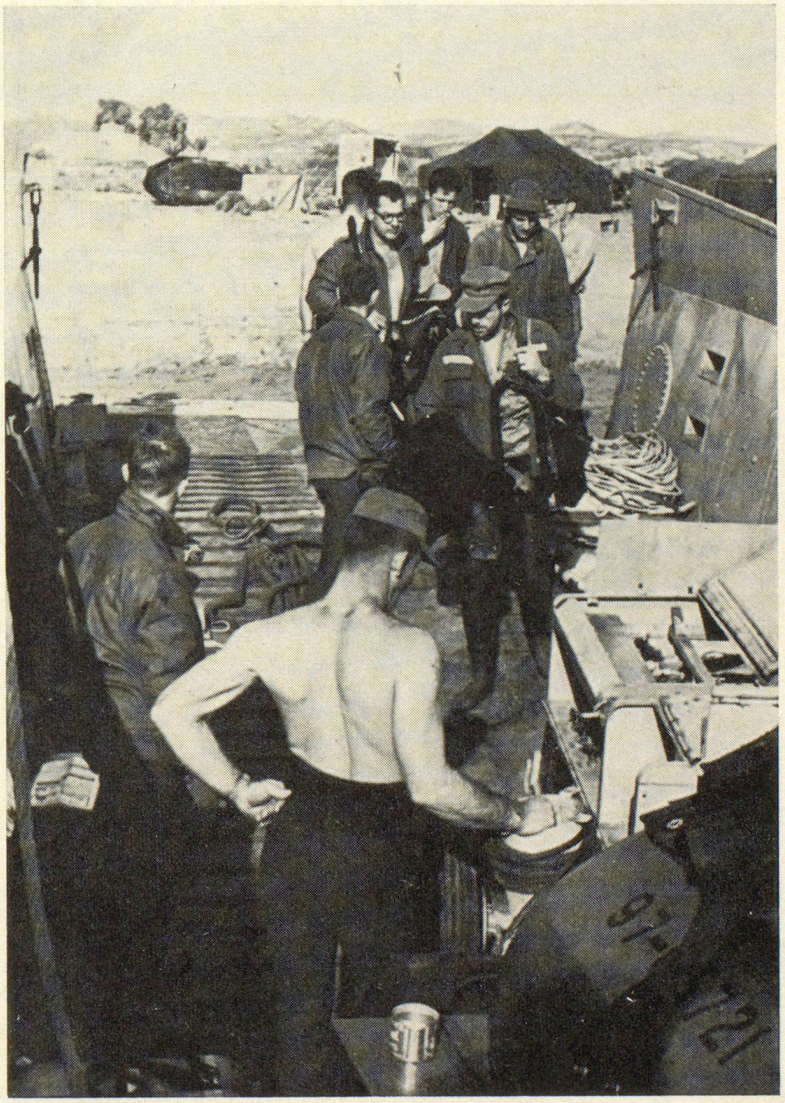

Strahlenschutz in Palomares

Februar 1966, Tauchspezialisten der amerikanischen Marine (unser Bild) suchen vor der spanischen Küste nach den zwei beim Absturz eines B-52-Bombers verlorengegangenen Atombomben, durch die die Umgebung der kleinen Ortschaft Palomares verseucht wurde. Über diese radioaktive Verseuchung und die getroffenen Gegenmassnahmen wurde unlängst ein Untersuchungsbericht veröffentlicht, der in dieser Nummer auszugsweise wiedergegeben ist. Das interessante Dokument hat durch den jüngsten Parallelfall der Atombombenverluste über Thule doppelte Aktualität erhalten.

1|2