Zeitschrift: Zivilschutz = Protection civile = Protezione civile
Herausgeber: Schweizerischer Zivilschutzverband
Band: 37 (1990)
Heft: 10

Werbung

Nutzungsbedingungen
Die ETH-Bibliothek ist die Anbieterin der digitalisierten Zeitschriften. Sie besitzt keine Urheberrechte an den Zeitschriften und ist nicht verantwortlich für deren Inhalte. Die Rechte liegen in der Regel bei den Herausgebern beziehungsweise den externen Rechteinhabern. Siehe Rechtliche Hinweise.

Conditions d'utilisation
L'ETH Library est le fournisseur des revues numérisées. Elle ne détient aucun droit d'auteur sur les revues et n'est pas responsable de leur contenu. En règle générale, les droits sont détenus par les éditeurs ou les détenteurs de droits externes. Voir Informations légales.

Terms of use
The ETH Library is the provider of the digitised journals. It does not own any copyrights to the journals and is not responsible for their content. The rights usually lie with the publishers or the external rights holders. See Legal notice.

Download PDF: 05.05.2025

ETH-Bibliothek Zürich, E-Periodica, https://www.e-periodica.ch

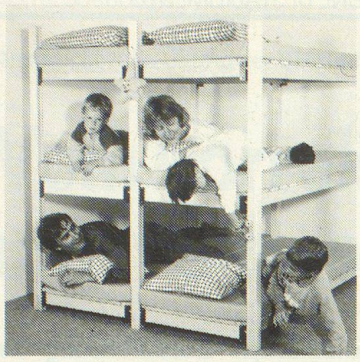

WISTHO-Schutzraumliegen sind 100% schweizerisch: Holz, Patent, Verarbeitung, Vertrieb

WISTHO

Für das Leben und Überleben im Keller

Die Anschaffung der WISTHO-Schutzraumliegen bietet Ihnen den grossen Vorteil der Benutzung als

- Lagergestell
- Kajütenbett
- Kellerhurde
- Tisch/Sitzbank
- Kellertrennwand
- Archivgestell

WISTHO ist mit einfachen Handgriffen und ohne spezielle Werkzeuge sofort zur vorgeschriebenen Schutzraum-Einrichtung (Liegestellen) montierbar!

Beratung, Vertrieb + Montage durch

HOLZ AG, 8840 Einsiedeln, Tel. 055 51 11 91

Mitglied der Interessengemeinschaft WISTHO
WISTHO AG, Steinhausen (ZG), WIRTH Holzbau AG, Schwanden (GL)
Kander Paletten und Holzwerk AG, Reichenbach (BE)

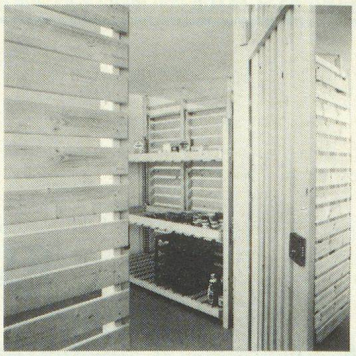

Das komplette Freizeit- und Kellermöblierungs-System – sofort umbaubar auf Schutzraum-Einrichtungen. Schockgeprüft.

WM

SWISS MADE

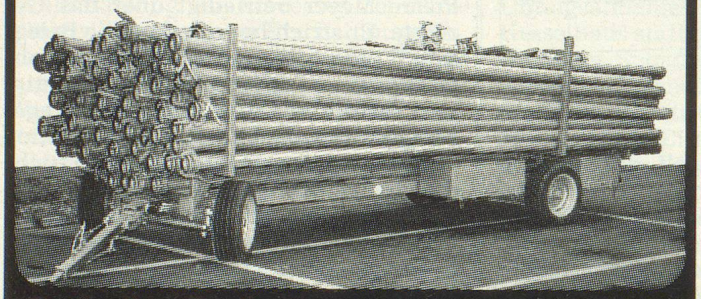

2-Achs-Rohrtransport-anhänger WM Typ ZS 87

für Zivilschutz und Feuerwehr

- Ladevolumen ca. 150 Schnellkupplungs-Rohre
- Gesamtgewicht 6000 kg
- Achsschenkellenkung
- Rungenhöhe ab Boden 200 cm
- Breite über alles 210 cm
- feuerverzinkt

Vertreter:
C. A. Bettex, 1099 Villars-Tier. 021 93 27 36
E. Schefer, 8620 Wetzikon 01 930 27 94

WM

MAROLF Walter Marolf AG
Nutzfahrzeug- und Maschinenbau
2577 Finsterhennen, Tel. 032 · 86 17 44/45

MISTRAL

Luftentfeuchter Mistral schützt Produkte und Einrichtungen

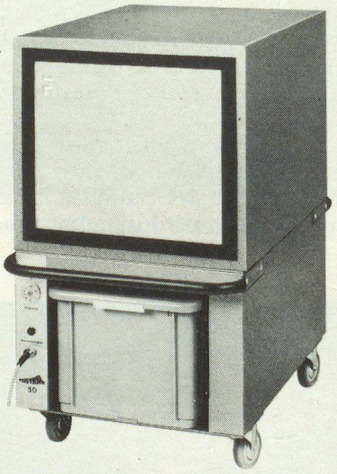

Wollen Sie im Keller, in der Werkstatt, im Archiv oder in einem Lager Erzeugnisse vor Feuchtigkeit schützen, so hilft Mistral. Der Luftentfeuchter Mistral erzeugt an jedem Ort ein ideales Klima und bewahrt vor Feuchtigkeitsschäden.

Mistral Luftentfeuchter gibt es in verschiedenen Grössen und Leistungsstärken. Sie sind zuverlässig, wartungsfrei und solide.
Herstellung in der Schweiz.

Bitte verlangen Sie mehr Information bei.

Roth-Kippe AG
Gutstrasse 12, 8055 Zürich
Tel. 01 461 11 55

roth-kippe ag

Roth-Kippe stellt auch Wäschetrockner und Heizgeräte her.

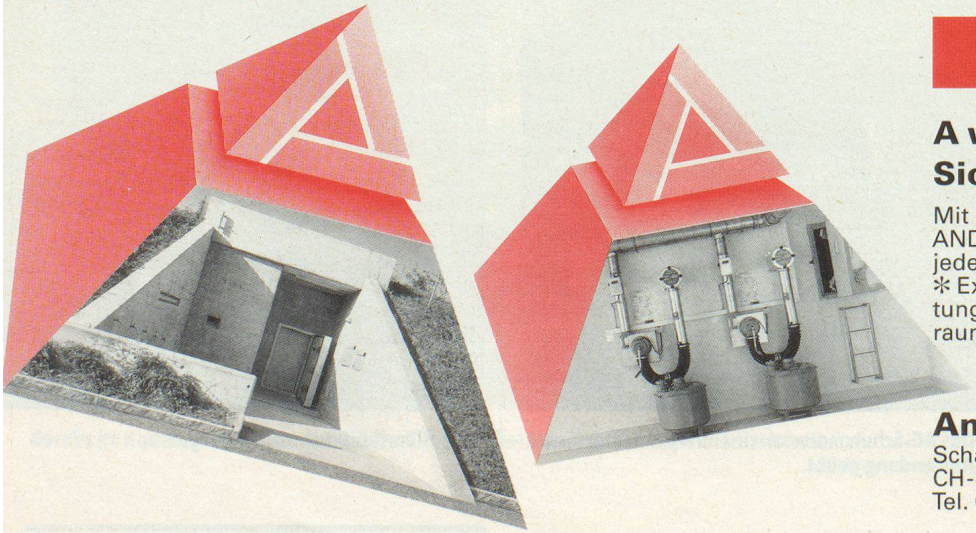

Andair AG

A wie Andair.
Sicher, einfach und robust.

Mit dem Schutzraum-Geräteprogramm von ANDAIR ist die Belüftung von Schutzräumen jeder Grösse sichergestellt.
* Explosions-Schutzventile * AC-Filter * Belüftungsaggregate * Dieselkühlgeräte * Schutzraumabschlüsse * Sanitär-Zubehör

Andair AG
Schaubenstrasse 4
CH-8450 Andelfingen
Tel. 052 41 18 36

Andair SA
Ch. Valmont 240
CH-1260 Nyon
Tél. 022 61 46 76