Zeitschrift: Zeitlupe : für Menschen mit Lebenserfahrung
Herausgeber: Pro Senectute Schweiz
Band: 54 (1976)
Heft: 4

Werbung

Nutzungsbedingungen
Die ETH-Bibliothek ist die Anbieterin der digitalisierten Zeitschriften auf E-Periodica. Sie besitzt keine Urheberrechte an den Zeitschriften und ist nicht verantwortlich für deren Inhalte. Die Rechte liegen in der Regel bei den Herausgebern beziehungsweise den externen Rechteinhabern. Das Veröffentlichen von Bildern in Print- und Online-Publikationen sowie auf Social Media-Kanälen oder Webseiten ist nur mit vorheriger Genehmigung der Rechteinhaber erlaubt. Mehr erfahren

Conditions d'utilisation
L'ETH Library est le fournisseur des revues numérisées. Elle ne détient aucun droit d'auteur sur les revues et n'est pas responsable de leur contenu. En règle générale, les droits sont détenus par les éditeurs ou les détenteurs de droits externes. La reproduction d'images dans des publications imprimées ou en ligne ainsi que sur des canaux de médias sociaux ou des sites web n'est autorisée qu'avec l'accord préalable des détenteurs des droits. En savoir plus

Terms of use
The ETH Library is the provider of the digitised journals. It does not own any copyrights to the journals and is not responsible for their content. The rights usually lie with the publishers or the external rights holders. Publishing images in print and online publications, as well as on social media channels or websites, is only permitted with the prior consent of the rights holders. Find out more

Download PDF: 16.07.2025

ETH-Bibliothek Zürich, E-Periodica, https://www.e-periodica.ch

ZS 732

Heilkräfte der Pflanzen

In Zellers pflanzlichen Heilmitteln enthalten

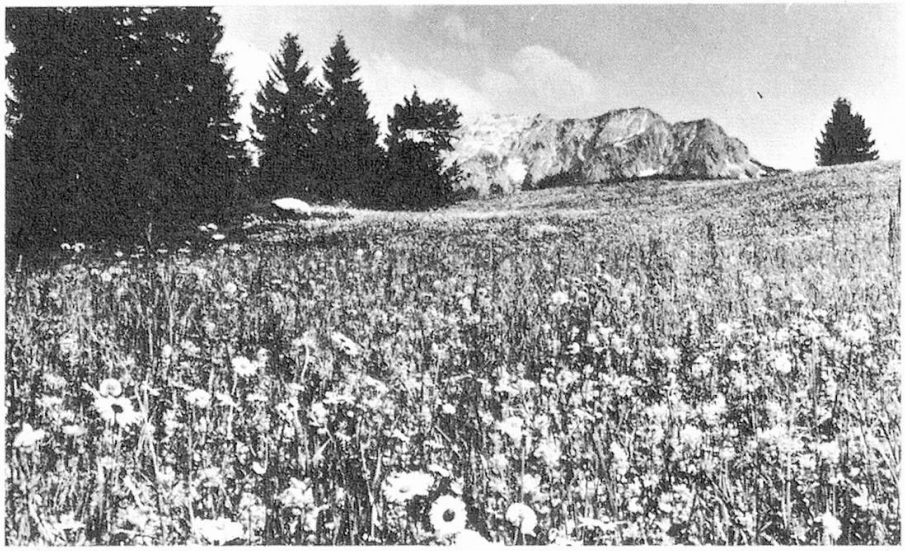

Seit über hundert Jahren stellt Zeller hochwertige pflanzliche Arzneien her, in denen sich die Kräfte der Natur lindernd und heilend entfalten. Gegen viele Beschwerden bewähren sie sich.

Hilfe für den Magen

Magen und Darm protestieren gelegentlich gegen hastig gegessene, schwer verdauliche Speisen. Sie protestieren mit Völlegefühl, Krämpfen, Übelkeit, Durchfall und Appetitlosigkeit.

Linderung und Heilung bringt den rebellierenden Organen eine rein pflanzliche Medizin: Zellerbalsam. Seine erstaunliche Wirksamkeit ist den Heileigenschaften von zwölf sorgfältig ausgesuchten Pflanzen, aromatischen Harzen, Wurzeln und Blüten zuzuschreiben. Eine dieser Pflanzen, die Schafgarbe, heisst im Volksmund „Bauchwehkraut".

Zellerbalsam wirkt schmerzlindernd, krampflösend und entzündungswidrig auf die empfindlichen Schleimhäute von Magen und Darm.

Zellerbalsam ist ausgezeichnet verträglich. Auf einen Würfel Zucker geträufelt, nehmen ihn auch Kinder gern bei verdorbenem Magen.

Ruhe für Herz und Nerven

Bei nervösen Herzbeschwerden helfen Zellers Herz- und Nerventropfen.

Dieses vorzügliche Heilmittel verdankt seine Wirkung Heilpflanzen, die einander harmonisch ergänzen. Wichtigster Bestandteil dieser Tropfen sind Extrakte aus Blüten, Blättern und Früchten des Weissdorns.

Zellers Herz- und Nerventropfen können kurmässig — also über längere Zeit — eingenommen werden; sie sind bestens verträglich.

Aber bitte bedenken Sie: das Herz ist eines Ihrer wichtigsten Organe. Spätestens dann, wenn Ihre Beschwerden anfangen Ihnen Sorge zu machen, sollten Sie Ihren Arzt um Rat fragen.

Heilung entzündeter Haut

Es leiden mehr Menschen unter schmerzhaften Entzündungen an diskreten Körperstellen, als allgemein vermutet wird. Auch gegen diese quälenden Irritationen (Wundliegen, Wolf, entzündete Hämorrhoiden) können Pflanzen helfen.

Die pflanzlichen Wirkstoffe des Zellerbalsam mit Koniferenharzen, Perubalsam und Kampfer in der Zellerbalsam-Salbe kombiniert, kühlen und reinigen die entzündeten Stellen, lindern die Schmerzen und fördern eine rasche Heilung.

Innere Verkrampfung gelöst

Die Belastungen des modernen Lebens bewirken bei vielen Menschen Verkrampfungen, die sich als nervöse Spannung, Unruhe, erhöhte Reizbarkeit, Wetterfühligkeit, Föhnbeschwerden und in Angstgefühlen äussern. Gegen diese Spannungszustände gibt es ein rein pflanzliches Mittel: Zellers Entspannungs-Dragées.

Zeller-Wissenschaftler kombinierten den Extrakt der Petasites-Wurzel mit anderen beruhigenden Pflanzenauszügen (Melisse, Baldrian, Passionsblume) und schufen so ein ausgezeichnet verträgliches Heilmittel, das, weil es nicht ermüdet, auch Autofahrern und Jugendlichen (Examensangst!) verordnet werden darf.

Wohltat dem Darm

Sogar chronische Verstopfung kann mit rein pflanzlichen Mitteln behoben werden. Seit Jahrhunderten bewähren sich dabei die Feige und die Sennesfrucht. Angereichert mit Tinct. Cinnamomi und Tinct. Caryophylli sind sie die Hauptwirkstoffe von Zeller Feigensirup. Dieses rein pflanzliche Abführmittel schmeckt gut und hilft auf milde Weise. Selbst Schwangere, Kranke und Kinder vertragen es ausgezeichnet.

Nutzen Sie die Heilkräfte der Pflanzen in Zellers Arzneien. Zellers Pflanzenheilmittel werden exakt dosiert und in werterhaltendem Verfahren in immer gleicher Qualität hergestellt.

Zeller

Rein pflanzliche Heilmittel seit 1864

In Apotheken und Drogerien