Zeitschrift: Zeitlupe : für Menschen mit Lebenserfahrung
Herausgeber: Pro Senectute Schweiz
Band: 57 (1979)
Heft: 3

Rubrik: Anzeige

Nutzungsbedingungen
Die ETH-Bibliothek ist die Anbieterin der digitalisierten Zeitschriften auf E-Periodica. Sie besitzt keine Urheberrechte an den Zeitschriften und ist nicht verantwortlich für deren Inhalte. Die Rechte liegen in der Regel bei den Herausgebern beziehungsweise den externen Rechteinhabern. Das Veröffentlichen von Bildern in Print- und Online-Publikationen sowie auf Social Media-Kanälen oder Webseiten ist nur mit vorheriger Genehmigung der Rechteinhaber erlaubt. Mehr erfahren

Conditions d'utilisation
L'ETH Library est le fournisseur des revues numérisées. Elle ne détient aucun droit d'auteur sur les revues et n'est pas responsable de leur contenu. En règle générale, les droits sont détenus par les éditeurs ou les détenteurs de droits externes. La reproduction d'images dans des publications imprimées ou en ligne ainsi que sur des canaux de médias sociaux ou des sites web n'est autorisée qu'avec l'accord préalable des détenteurs des droits. En savoir plus

Terms of use
The ETH Library is the provider of the digitised journals. It does not own any copyrights to the journals and is not responsible for their content. The rights usually lie with the publishers or the external rights holders. Publishing images in print and online publications, as well as on social media channels or websites, is only permitted with the prior consent of the rights holders. Find out more

Download PDF: 15.07.2025

ETH-Bibliothek Zürich, E-Periodica, https://www.e-periodica.ch

Wir laden ein zu einer viertägigen Romantikreise «Goldener Herbst im Jura, im Burgund und an der Côte d'Or»

Unser «Alles-dabei-Preis»	Fr. 395.—
«Abzüglich Direkt-Buchungs-Rabatt»	Fr. 30.—
Nettopreis für Sie	nur Fr. 365.—

Wir wiederholen unsere exklusive, erfolgreiche Reise ins Burgund.

Sonderfahrten für Senioren

Geschätzte Leserin,
Geschätzter Leser,
Der Herbst eignet sich ganz besonders für eine Fahrt durch den Französischen Jura und ins weltberühmte Weinbaugebiet des Burgund: die Côte d'Or! Angenehme Temperaturen, erhebende Landschaftsbilder, gute Weine und feine Tafelfreuden erwarten uns auf dieser speziell für Senioren zusammengestellten Reise. In unserem Hotel «Les Grands Crus», mitten im Weinbaugebiet der Côte d'Or gelegen, gemütlich und stilvoll eingerichtet, werden sich alle sehr wohl fühlen. Lassen Sie sich für einmal von unserer tadellosen Organisation und bewährten Reiseleitung verwöhnen.
Herzlichst grüsst Sie Ihr Geri Berz

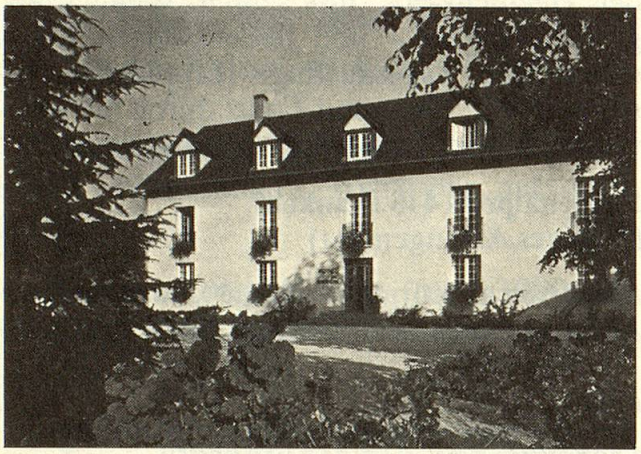

Unser Hotel «Les Grands Crus»

Hier das Programm

1. Tag
07.00 Uhr Abfahrt ab Zürich HB beim Swissair-Terminal. Baden—Brugg—Aarau—Olten—Solothurn—Biel—Neuenburg—La Chaux-de-Fonds—Le Locle—durch das reizvolle Tälchen des oberen Doubs Richtung Pontarlier und weiter durch die wildromantische «Gorge de la Loue» —Ornans—Besançon—St-Vit. Mittagessen in einem Landgasthof. Weiter über Dôle, Geburtsort von Louis Pasteur—Auxonne. Gegen Abend erreichen wir unser mitten in den Rebbaugebieten der Côte d'Or gelegenes Hotel «Les Grands Crus» in Gevrey-Chambertin. Bezug der Zimmer. Feines Nachtessen in einem bekannten Landgasthof.

2. Tag
Am Vormittag, nach dem Frühstück, lernen wir die Umgebung des Hotels und das weltbekannte Weinbaudorf Gevrey-Chambertin kennen. Bummel durch die Weinberge, Besuch des Schlosses mit der alten Schlossdame. Ein erholsamer, entspannender Vormittag. Nach dem Mittagessen fahren wir nach Dijon, der ehemaligen Hauptstadt des Herzogtums Burgund. Die Stadt besitzt zahlreiche Bauten und Kunstwerke, die zu den schönsten in Frankreich gehören. Geführte Besichtigung. Nachtessen in einem Restaurant in Dijon. Anschliessend Rückkehr ins Hotel.

3. Tag
Wir fahren auf der «Route des Grands Crus», mitten durch das weltberühmte Weinbaugebiet der Côte d'Or, das sich von Dijon bis über Beaune erstreckt: Gevrey-Chambertin—Chambolle-Musigny—Vougeot. Besuch des Schlosses mit den vier grössten Weinpressen aus dem 11. Jahrhundert. Weiter über Nuits-St-Georges—Beaune—Pommard—Le Rochepot. Mittagessen im kleinen Winzerdorf Auxey-Duresses. Am Nachmittag besuchen wir in Beaune das wundervolle Hôtel-Dieu, einen kunstvollen mittelalterlichen Spitalbau, sowie den Weinkeller im Château de Meursault. Ländliches Nachtessen in einem heimeligen Gasthaus.

4. Tag
Auf romantischen Nebenstrassen Fahrt durch die Ebene von Saône und Doubs über Seurre—St-Germain-du-Bois—Saunier zum überwältigenden «Cirque de Baume», einer gewaltigen Felsschlucht mit überraschendem Tiefblick. Weiter über Poligny nach Arbois, einem romantischen Städtchen am

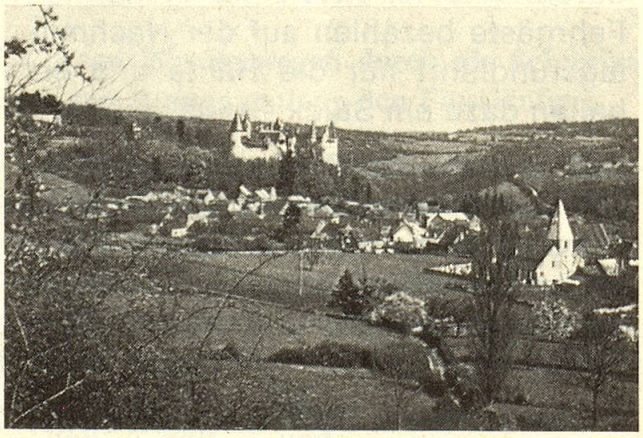

Le Rochepot

Rande des Juras. Mittagessen im Restaurant «La Finette» Taverne d'Arbois. Am Nachmittag unvergessliche Fahrt über die Jurahöhen—Andelot—durch den «Forêt de la Joux» nach Censeau—Malbuisson am Lac St-Point. Durch das landschaftlich reizvolle Val-de-Travers kehren wir zurück in die Schweiz. Rückkunft am Abend 19–20 h (ohne Gewähr). Programmänderungen vorbehalten.

Unsere «Alles-dabei-Leistungen»

- Viertägige Fahrt in komfortablem Reisebus mit Toilette/WC, bequeme Etappen, regelmässige Zwischenhalte
- Unterkunft in sehr schönen Zimmern, stilvoll möbliert, mit Dusche/Bad/WC, inklusive Frühstück
- Alle Mahlzeiten in ausgesuchten Restaurants
- Degustation berühmter Burgunder Weine
- Besuch des Schlosses von «Clos Vougeot»
- Ausflug nach Beaune und Le Rochepot
- Besuch einer Weinkellerei
- Ausflug nach Dijon mit Führung
- Alle Eintritte
- Sprachkundige Geri Berz-Reiseleitung und Betreuung
- Reisedokumentation

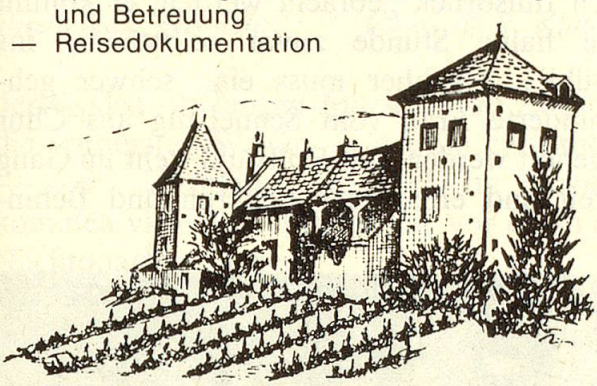

Zuschlag
Der Einzelzimmerzuschlag beträgt Fr. 60.—

Hinweise
Für die Einreise nach Frankreich genügt die blaue Identitätskarte oder ein Reisepass, der fünf Jahre abgelaufen sein darf.
Über Zustiegsmöglichkeiten an der Route geben wir gerne Auskunft.

Die Reisedaten 1979 - 4 Tage

Reise Nr. 1	3.- 6. September	Mo-Do
Reise Nr. 2	10.-13. September	Mo-Do
Reise Nr. 3	17.-20. September	Mo-Do
Reise Nr. 4	24.-27. September	Mo-Do
Reise Nr. 5	1.- 4. Oktober	Mo-Do
Reise Nr. 6	8.-11. Oktober	Mo-Do
Reise Nr. 7	15.-18. Oktober	Mo-Do
Reise Nr. 8	22.-25. Oktober	Mo-Do
Reise Nr. 9	29. Oktober-1. November	Mo-Do
Reise Nr. 10	5.- 8. November	Mo-Do

Teilnehmerzahl pro Gruppe: 40 Personen

GERI BERZ REISEN AG, Ferien-Veranstaltungen, Zentralstr. 135, **5430 Wettingen,** Tel. 056 / 26 36 33

Direkt-Buchungs-Rabatt!

Dank Direkt-Buchungs-System erhalten Sie auf diese Reise

Fr. 30.—

Direkt-Buchungs-Rabatt! Nur bei Geri Berz möglich!

Anmeldetalon

So bald als möglich einsenden an:
GERI BERZ REISEN AG, Ferien-Veranstaltungen
Zentralstrasse 135, **5430 Wettingen,**
(In verschlossenem Kuvert mit 40 Rp. frankieren!)

Achtung:

Gruppen ab 10 Personen reisen noch günstiger. Fragen Sie uns an!

Unser Telefon: 056 / 26 36 33

Für die Romantik-Reise «Burgund» melde ich total ..... Personen an.

Gewünschtes Zimmer: ..... Pauschalpreis: .....

Die Anmeldung gilt für die Reise Nr. ..... vom (Datum) .....

Falls diese Reise ausgebucht sein sollte, kommt auch Reise Nr. ..... vom ..... in Frage.

Ich melde folgende Teilnehmer an:

1. .....

2. .....

3. .....

Strasse ..... PLZ/Ort .....

Telefon ..... Ort/Datum .....

Unterschrift .....