Zeitschrift: Zeitlupe : für Menschen mit Lebenserfahrung
Herausgeber: Pro Senectute Schweiz
Band: 58 (1980)
Heft: 6

Rubrik: [Sprüche]

Nutzungsbedingungen
Die ETH-Bibliothek ist die Anbieterin der digitalisierten Zeitschriften auf E-Periodica. Sie besitzt keine Urheberrechte an den Zeitschriften und ist nicht verantwortlich für deren Inhalte. Die Rechte liegen in der Regel bei den Herausgebern beziehungsweise den externen Rechteinhabern. Das Veröffentlichen von Bildern in Print- und Online-Publikationen sowie auf Social Media-Kanälen oder Webseiten ist nur mit vorheriger Genehmigung der Rechteinhaber erlaubt. Mehr erfahren

Conditions d'utilisation
L'ETH Library est le fournisseur des revues numérisées. Elle ne détient aucun droit d'auteur sur les revues et n'est pas responsable de leur contenu. En règle générale, les droits sont détenus par les éditeurs ou les détenteurs de droits externes. La reproduction d'images dans des publications imprimées ou en ligne ainsi que sur des canaux de médias sociaux ou des sites web n'est autorisée qu'avec l'accord préalable des détenteurs des droits. En savoir plus

Terms of use
The ETH Library is the provider of the digitised journals. It does not own any copyrights to the journals and is not responsible for their content. The rights usually lie with the publishers or the external rights holders. Publishing images in print and online publications, as well as on social media channels or websites, is only permitted with the prior consent of the rights holders. Find out more

Download PDF: 16.07.2025

ETH-Bibliothek Zürich, E-Periodica, https://www.e-periodica.ch

In der Nacht vom 14. März 1914 — also an seinem 61. Geburtstag und drei Wochen nach Valentines erster Operation — hat Hodler mit einem Freund über den Tod gesprochen und ihm gesagt: «So kommt der Tod auf uns zu, jede Sekunde unseres Lebens ist das eine schöne ruhige Bewegung und eine Gegenbewegung. Wenn du ihn aufnimmst in dein Wissen, in deinen Willen: das schafft die grossen Werke! Und du hast nur dieses eine Leben, um etwas zu leisten. Das gliedert unser ganzes Leben, es gibt ihm einen vollkommen anderen Rhythmus. Das zu wissen, das verwandelt den Todesgedanken in eine gewaltige Kraft . . .»

Margret Klauser

Ueber nichts kann der Mensch Herr werden, solange er den Tod fürchtet. Wer aber den Tod nicht mehr fürchtet, dem gehört alles. *Leo N. Tolstoi*

*

Gott liebt das Leben, er hat es ja erfunden. *Paul Tournier*

Neujahr

Es tut sich auf das Tor des Neuen Jahrs
und führt ins Ungewisse, doch ins Licht.
Vergangenes bleibt hinter uns im Dunkeln,
und nur der Augenblick der Gegenwart
ist klar und deutlich unserer Sicht erschlossen
auf jeder Stufe ist er reich und vielgestaltig
wer dankbar ihn und voll bewusst erlebt,
hat sicherlich sein Dasein recht erfüllt.

Ruth de Roche, Dürrenäsch

*

Das Glück besteht nicht darin, dass du tun kannst, was du willst, sondern darin, dass du auch immer willst, was du tust. *Leo Tolstoi*

Man sollte bei jeder Verrichtung denken: Tu sie gut, gib dich ihr ganz hin, vielleicht ist es das letzte Mal. *Tucholsky*

Es ist ein Vorteil, Fehler, aus denen man lernen kann, möglichst frühzeitig zu machen

Churchill

ausgewählt von Hermann Stadler, Zumikon

Günstige Ferien für Senioren

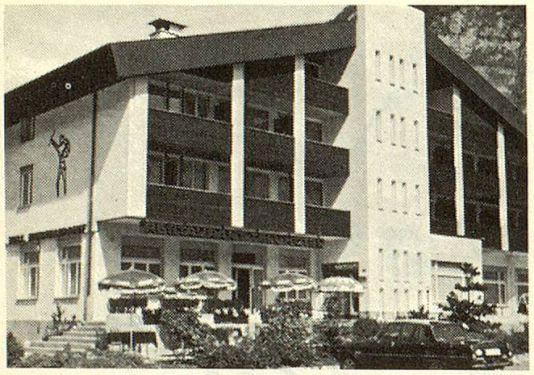

Hotel Restaurant TELL Muotathal

Telefon 043 / 47 11 26

Ihr Ferienort *Muotathal*

Sehr schönes Wandergebiet in der Innerschweiz

Unser neuerbautes Hotel bietet Ihnen das Beste aus Küche und Keller. Rustikales Restaurant, schöne Gartenterrasse, Lift vorhanden. 60 Betten, alle Zimmer mit Bad/WC oder Dusche/WC, Radio und Telefon.
Vollpension Fr. 45.—, Halbpension Fr. 38.— pro Person.
AHV-Rentner haben 10% Ermässigung.

Hotel Edelweiss
Rigi-Staffelhöhe **Autofreier, ruhiger Kurort**

Gepflegtes Familienhotel für erholsame Sommer- und Winterferien. Neu renovierte Zimmer - Heimelige Restaurationsräume. Grosse Sonnenterrasse mit einzigartiger Rundsicht auf Berge und Seen.

Mit freundlicher Empfehlung:
Fam. A. Egger, 6356 Rigi-Staffelhöhe, Telefon 041 / 83 11 33

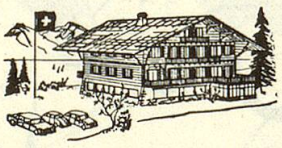

Familienhotel
Restaurant
Seeblick 750 m ü.M.
Krattigen Berner Oberland

Während des ganzen Jahres offen für jedermann.
Erholung - Ferien, die man nie vergisst.
Tägliche Andachten Evang. Allianz. Ausfahrten mit unserem eigenen Hotel-Bus.

Wir freuen uns auf Ihre Anmeldung.
Helmuth und Milly Wittwer-Günther,
Telefon 033 / 54 29 69, Post: CH-3704 Krattigen