Zeitschrift: Zeitlupe : für Menschen mit Lebenserfahrung
Herausgeber: Pro Senectute Schweiz
Band: 58 (1980)
Heft: 2

Werbung

Nutzungsbedingungen
Die ETH-Bibliothek ist die Anbieterin der digitalisierten Zeitschriften auf E-Periodica. Sie besitzt keine Urheberrechte an den Zeitschriften und ist nicht verantwortlich für deren Inhalte. Die Rechte liegen in der Regel bei den Herausgebern beziehungsweise den externen Rechteinhabern. Das Veröffentlichen von Bildern in Print- und Online-Publikationen sowie auf Social Media-Kanälen oder Webseiten ist nur mit vorheriger Genehmigung der Rechteinhaber erlaubt. Mehr erfahren

Conditions d'utilisation
L'ETH Library est le fournisseur des revues numérisées. Elle ne détient aucun droit d'auteur sur les revues et n'est pas responsable de leur contenu. En règle générale, les droits sont détenus par les éditeurs ou les détenteurs de droits externes. La reproduction d'images dans des publications imprimées ou en ligne ainsi que sur des canaux de médias sociaux ou des sites web n'est autorisée qu'avec l'accord préalable des détenteurs des droits. En savoir plus

Terms of use
The ETH Library is the provider of the digitised journals. It does not own any copyrights to the journals and is not responsible for their content. The rights usually lie with the publishers or the external rights holders. Publishing images in print and online publications, as well as on social media channels or websites, is only permitted with the prior consent of the rights holders. Find out more

Download PDF: 21.07.2025

ETH-Bibliothek Zürich, E-Periodica, https://www.e-periodica.ch

Wir laden ein zu unserer Romantik-Ferienwoche
«Land, Leute und Gastfreundschaft im Tirol»

8 Tage «Alles-dabei-Preis»	Fr. 745.—
«Direkt-Buchungs-Rabatt»	Fr. 70.—
Netto-Pauschalpreis für Sie	Fr. 675.—

Unser Feriendorf Seefeld gehört zu den schönsten Kurorten im Tirol

Ferienwoche für Senioren

Geschätzte Leserinnen und Leser
Das mit Schönheiten gesegnete Ländle Tirol lädt uns alle ein, eine harmonisch gestaltete, romantische Ferienwoche zu verbringen. Unser Programm, zusammengestellt für unternehmungslustige, gutgelaunte Senioren, bringt Abwechslung, Unterhaltung und beschauliche Stunden ohne Hetze. Dazu haben wir ein ideales, familiär geführtes Hotel der 1. Kategorie in Seefeld ausgewählt, in prächtiger, ruhiger Lage im Grünen. In diesem Hause werden sich alle wohl fühlen, dafür können wir bürgen. Unsere Reiseroute führt durch abwechslungsreiche, reizvolle Gebiete. Als Höhepunkte dieser Reise sind das Schloss Linderhof, die Krimmler Wasserfälle, das Zillertal und das Ötztal besonders zu erwähnen. Für perfekte Organisation und vorzügliche Reiseleitung garantiert Geri Berz persönlich. Wir freuen uns auf Ihre Anmeldung. GERI BERZ

Unser Programm

1. Tag
6.30 h Abfahrt ab Basel. Frick-Brugg-Baden-Wettingen. 8.15 h Abfahrt ab Zürich Hauptbahnhof mit Komfort-Reisebus. Winterthur-St. Gallen-St. Margrethen. Kaffeehalt. Über Bregenz auf die deutsche Alpenstrasse. Füssen-Rettenberg. Mittagessen. Vorbei am Fuss des Märchenschlosses Neuschwanstein zur Wies. Kaffeehalt. Über Oberammergau-Garmisch-Mittenwald erreichen wir gegen Abend unseren Ferienort Seefeld. Hotelbezug. Nachtessen im Hotel.

Reisedaten 1980

Reise Nr. 71	8.-15. Juni
Reise Nr. 72	15.-22. Juni
Reise Nr. 73	22.-29. Juni
Reise Nr. 74	29. Juni- 6. Juli
Reise Nr. 75	6.-13. Juli
Reise Nr. 76	13.-20. Juli

Weitere Abfahrten im August und September.

Unser Hotel Restaurant Dreitorspitze, Seefeld

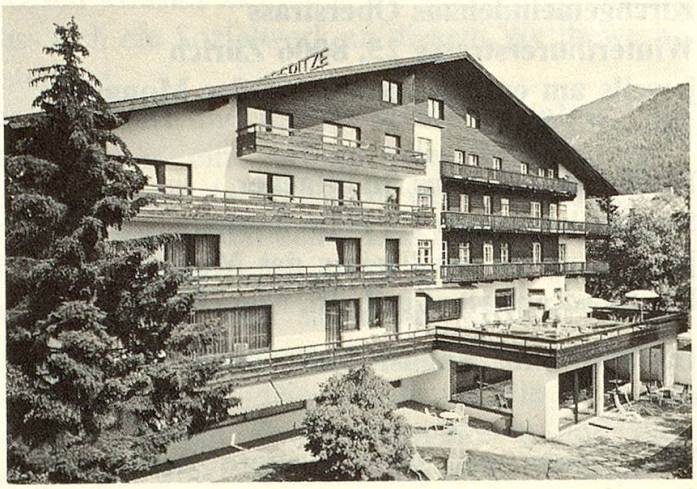

Komfortabel eingerichtetes Haus an ruhiger, sonniger Lage in Seefeld. Heimelige Zimmer, schöne Aufenthaltsräume, Lift, Hallenbad, Liegewiese. 10 Minuten zum Spazieren ins verkehrsfreie Zentrum von Seefeld. Wird vom Besitzer persönlich geführt.

2. Tag
Am Vormittag können Sie sich unserem Reiseleiter anschliessen. Er wird Sie mit dem Kur- und Feriengebiet Seefeld vertraut machen. Mittagessen im Hotel. Nachmittag frei. Benützen Sie die Gelegenheit zu einem längeren Spaziergang um den Seefelder See. Abendessen im Hotel.

3. Tag
Ausflug Zillertal und Krimmler Wasserfälle. Innsbruck-Rattenberg. Halt in dem romantischen Kristallglas-Städtchen. Wörgl-Kitzbühel-Pass-Thurn-Mittersill-Krimmler Wasserfälle. Mittagessen. Über Gerlos-Zell am Ziller nach Mayrhofen. Aufenthalt. Rückkehr ins Hotel am Abend. Abendessen im Hotel.

4. Tag
Vormittag frei. Mittagessen im Hotel. Am Nachmittag zeigen wir Ihnen die Hauptstadt Tirols, Innsbruck, wo Sie auch Gelegenheit zum Bummeln und Lädeln haben. Abendessen im Hotel. Heute Tiroler Abend mit Musik.

5. Tag
Am Vormittag Fahrt zum Schloss Linderhof. Besichtigung. Mittagessen. Aufenthalt in Ettal und Mittenwald, dem berühmten Geigenbauerdorf. Abendessen im Hotel.

Das sind die wirklich guten Ferien für Senioren!

6. Tag
Ausflug ins Ötztal. Über Telfs-Ötz und durchs landschaftlich reizvolle Ötztal Fahrt zum Timmelsjoch (2500 m). Über die Panoramastrasse nach Obergurgl zum Mittagessen. Am Nachmittag Aufenthalt in Sölden. Gelegenheit zur Fahrt mit dem Lift nach Hochsölden. Abendessen im Hotel.

7. Tag
Der letzte Tag unserer Ferienwoche steht zur freien Verfügung. Seefeld bietet so viele Möglichkeiten, dass es Ihnen nicht schwerfallen wird, etwas Passendes zu finden. Ausserdem wird Sie unser Reiseleiter gerne beraten.

8. Tag
Im Laufe des Vormittags Rückfahrt. Abwechslungsreiche Fahrt via Landeck-Paznauntal-Bieler Höhe (2500 m). Mittagessen. Montafon-Bludenz-Feldkirch. Rechtzeitig am Abend Rückkehr nach Zürich/Basel 19.00 h. (Ohne Gewähr)

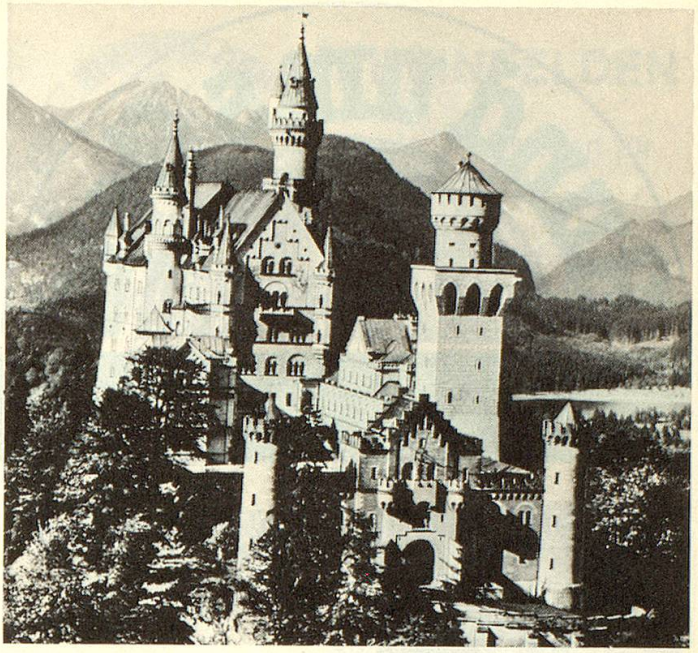

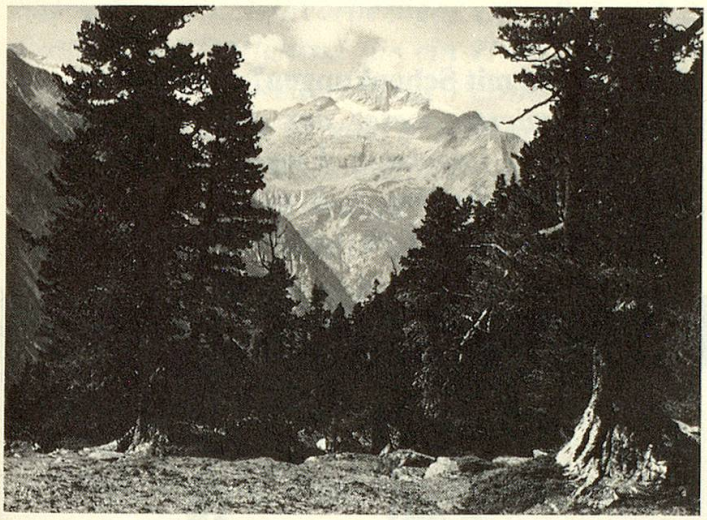

Unsere «Alles-dabei-Leistungen»

- Fahrt mit Komfort-Reisebus, Toilette/WC
- Unterkunft im Hotel Dreitorspitze, 1. Kat., alle Zimmer mit Dusche oder Bad/WC
- Freie Benützung des Hallenbades
- Alle Mahlzeiten vom Mittag des 1. bis zum Mittag des 8. Tages
- Alle Ausflüge gemäss Programm
- Alle Eintritte zu den Sehenswürdigkeiten
- Geri-Berz-Reiseleitung
- Reisedokumentation

Zuschläge

Einzelzimmer	Fr. 50.—
Zimmer mit Balkon	Fr. 30.—
Verlängerungswoche	auf Anfrage

Telefonieren Sie: 056 / 26 36 33

✂— —

Anmeldetalon

So bald als möglich einsenden an: GERI BERZ REISEN AG, Ferien-Veranstaltungen
Zentralstrasse 135, **5430 Wettingen** (In verschlossenem Kuvert mit 40 Rp. frankieren!)

Für die Romantik-Ferienwoche im Tirol melde ich ..... Person(en) an.

Ich wünsche Einzelzimmer/Doppelzimmer: ..... Netto-Pauschalpreis: .....

Die Anmeldung gilt für die Reise vom (Nr. und Datum): .....

Falls diese Reise ausgebucht sein sollte, kommt auch die Reise Nr. ..... vom ..... in Frage.

Ich melde folgende Teilnehmer an:

1. .....

2. .....

Strasse ..... PLZ/Ort .....

Telefon ..... Ort/Datum .....

Unterschrift 2/ZL

Das sind die wirklich guten Ferien für Senioren!