Zeitschrift: Zeitlupe : für Menschen mit Lebenserfahrung
Herausgeber: Pro Senectute Schweiz
Band: 58 (1980)
Heft: 2

Werbung

Nutzungsbedingungen
Die ETH-Bibliothek ist die Anbieterin der digitalisierten Zeitschriften auf E-Periodica. Sie besitzt keine Urheberrechte an den Zeitschriften und ist nicht verantwortlich für deren Inhalte. Die Rechte liegen in der Regel bei den Herausgebern beziehungsweise den externen Rechteinhabern. Das Veröffentlichen von Bildern in Print- und Online-Publikationen sowie auf Social Media-Kanälen oder Webseiten ist nur mit vorheriger Genehmigung der Rechteinhaber erlaubt. Mehr erfahren

Conditions d'utilisation
L'ETH Library est le fournisseur des revues numérisées. Elle ne détient aucun droit d'auteur sur les revues et n'est pas responsable de leur contenu. En règle générale, les droits sont détenus par les éditeurs ou les détenteurs de droits externes. La reproduction d'images dans des publications imprimées ou en ligne ainsi que sur des canaux de médias sociaux ou des sites web n'est autorisée qu'avec l'accord préalable des détenteurs des droits. En savoir plus

Terms of use
The ETH Library is the provider of the digitised journals. It does not own any copyrights to the journals and is not responsible for their content. The rights usually lie with the publishers or the external rights holders. Publishing images in print and online publications, as well as on social media channels or websites, is only permitted with the prior consent of the rights holders. Find out more

Download PDF: 15.07.2025

ETH-Bibliothek Zürich, E-Periodica, https://www.e-periodica.ch

Günstige Ferien für Senioren

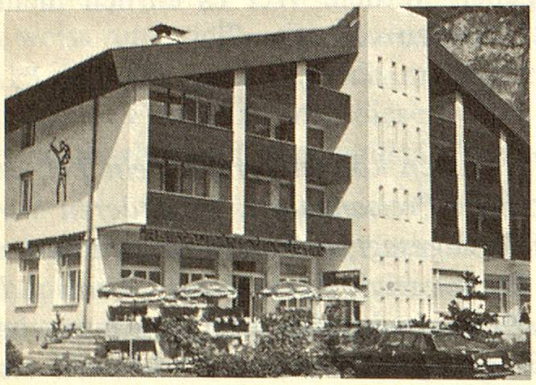

Hotel Restaurant TELL Muotathal

Telefon 043 / 47 11 26

Ihr Ferienort *Muotathal*

Sehr schönes Wandergebiet in der Innerschweiz

Unser neuerbautes Hotel bietet Ihnen das Beste aus Küche und Keller. Rustikales Restaurant, schöne Gartenterrasse, Lift vorhanden. 60 Betten, alle Zimmer mit Bad/WC oder Dusche/WC, Radio und Telefon.
Vollpension Fr. 45.—, Halbpension Fr. 38.— pro Person.
AHV-Rentner haben 10% Ermässigung.

Caslano / Lugano
Cà Mimosa

Gemütliches Familienhotel, mildes Klima, ruhige, ebene Lage, schönstes Tessiner Wandergebiet. **Bis Ende Juni günstige Ferienwochen.** 7 Tage Halbpension im DZ Fr. 210.—. Gratisprospekt bei R. Müller-Peer, Cà Mimosa, 6987 Caslano, Telefon 091 / 71 14 64.

Bienenberg

vom 13. bis 23. Mai 1980 führen wir wieder unsere beliebte

Seniorentagung

durch. Aus unserem Angebot: Altersturnen, Töpfern, Reisen, Unterhaltung und täglich eine Kurzandacht. 10 Tage Vollpension im Einzelzimmer Fr. 350.—, im Doppelzimmer Fr. 300.—.
Verlangen Sie den detaillierten Prospekt.

Christliches Ferienheim Bienenberg, 4410 Liestal Tel. 061 / 94 45 01

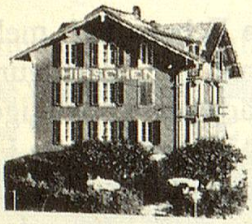

WENGEN

Autofrei - Viele Wanderwege - Hotel ruhige Lage, kleiner Garten - Zimmer mit Balkon und Blick aufs Jungfraumassiv - Gutes Essen (Chef kocht selbst).

All dies zu Seniorenpreisen.
Auskunft:
HOTEL HIRSCHEN, 3823 WENGEN, 036 / 55 15 44

Geniessen Sie erholsame Ferien im heimeligen Toggenburger Haus.

Familienbesitz seit 3 Generationen. Sehr ruhig gelegenes Kleinhotel, 5 Automin. vom Dorf, am naheliegenden Schwendisee. Schöne Zimmer mit fliessendem warmem und kaltem Wasser. Etagenbad und Duschen. Gutbürgerliche Küche. Eigener Hotelbus. Eigene Fischpacht (4 km!). Herrliche Spazier- und Wanderwege.
7 Tage Vollpension Fr. 252.— pro Person (Seniorenpreis)
Auch sehr zu empfehlen für Gruppenferien der Pro Senectute.

Fam. F. Kierdorf, Hotel Pension Iltios, 9657 Unterwasser
Telefon 074 / 5 24 94

Seniorenferien im Schnee –

erholsam und unterhaltend
im Feriendorf Wildhaus.
Rufen Sie uns an, Tel. 074-5 22 52, wir geben Ihnen gerne Auskunft über:

- Spezialangebote zu Seniorenpreisen für Einzelgäste und Gruppen mit Ausflugsprogramm
- Wanderwochen im Schnee
- Turnwochen und Weekends

Verlangen Sie Prospekte mit allen Angaben über die Vorzüge des

Hotel-Restaurant HIRSCHEN
9658 Wildhaus
Tel. 074-5 22 52 Tx. 719255

Hotel International au Lac ***
6901 Lugano

Gediegenes Familien- und Passantenhotel mit 120 Betten in zentraler Lage an der Seepromenade am Ende der Via Nassa, der Geschäftsstrasse von Lugano.
Sorgfältig gepflegte Küche, angenehme Aufenthaltsräume, Fernsehraum, Garten, Lift, Parkplatz und Garage in der Nähe. Hotel-Auto am Bahnhof.
Halbpension ab Fr. 47.—.

Familie A. Schmid-Disler Telefon 091 / 22 75 41

Hôtel La Paix

Familien-Betrieb, 35 Betten, 1 Stunde von Lausanne, 1 Minute vom Bahnhof entfernt. 1 Woche Halbpension für AHV-Rentner ab Fr. 245.–. Verlangen Sie unsere Dokumentation. Rochat / Reinlé, Telefon 025 / 34 13 75.

LEYSIN 1300 m
ERHOLSAME FERIEN IN DEN WAADTLAENDER ALPEN

Günstige Ferien für Senioren

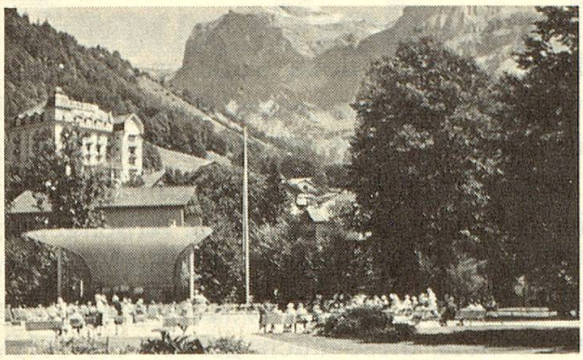

Hotel Edelweiss - Engelberg 1050 m ü.M.

Klimakurort mit vielen flachen Spazier- und Wanderwegen, Frei- und Hallenbad, Kurpark und Kurkonzerte.

Hotel Edelweiss, zentrale, ruhige Lage mit herrlicher Sicht in die Bergwelt, viele Zimmer mit Balkon und Bad/WC, schöne Aufenthaltsräume, Aussichtsterrasse, Liegewiese, sehr gute Küche mit Frühstücksbuffet, auf Wunsch Diätküche, persönliche Atmosphäre.

DAS IDEALE HOTEL FÜR SIE

Verlangen Sie Spezialofferte für Ferien mit den Enkelkindern (kostenlose Kinderbetreuung im Hotel)
Halbpension ab Fr. 34.—

Hotel Edelweiss, 6390 Engelberg - Tel. 041 / 94 12 04

HOTEL TOGGENBURG WILDHAUS

Gemütliches Familienhotel.
Zimmer mit Bad/Dusche, z.T. mit Balkon.
Lift, Sonnenterrasse.

Spezial-Preise für Senioren von Mai-Oktober

Verlangen Sie unsere Offerte!
Fam. H. Vetsch-Koller, Telefon 074 / 5 23 23

Für Ihre Gesundheit Erfolgreiche Hellerbad Kuren im Parkhotel 6440 Brunnen Ihr Kurhotel am Vierwaldstättersee

Vollpension ab Fr. 52.—
Badekur Fr. 260.— (12 Bäder)
Grosses Indikationsgebiet, Diätküche, Regenerationskur. Weitere Informationen durch Fam. van Erkel und Taylor, Tel. 043 / 31 16 81

Ristorante ELENA, 6988 Ponte Tresa, TI

Neueröffnete Pension mit 11 Fremdenzimmern, familiäre Behandlung, vorzügliche Küche.
Reduktion auf Pensionspreise für AHV-Rentner ab Mitte April bis Ende Juni 1980

B. + F. Guidotti-Steinmann, Telefon 091 / 71 15 16

Ferien im herrlichen Obertoggenburg, 1100 m ü. M. — Hallenschwimmbad/Sauna. Halbpension ab Fr. 55.— für Senioren.

HOTEL ACKER WILDHAUS

CH-9658 Wildhaus 2, Telefon 074 5 22 21, Telex 71208

PARKHOTEL GUNTEN

565 m ü.M. Berner Oberland

Ideale Ferienperle am Thunersee

Gepflegtes 100-Betten-Hotel am Thunersee, milde Lage. Restaurant, Lift, gutbürgerliche Küche, schöne Aufenthaltsräume. Grosser Park, Aussicht auf die Berner Alpen. Eigener Strand, Bootshaus, viele Ausflugsmöglichkeiten, zentrale Lage (Nähe Thun, Spiez, Interlaken). Markierte Wanderwege. **Günstige, abgestufte Preise!**

Verlangen Sie unseren Hausprospekt; wir freuen uns auf Ihre Anfrage. Leitung: D. + H. Pinösch.

Parkhotel am See, CH-3654 Gunten, Telefon 033 / 51 22 31

5 Sonderfahrten im April/Mai 1980 zur Tulpenblüte nach Holland

MAXIMAL

Insel Texel ● Helgoland ● Naturschutzreise
7 volle Tage tatsächlich nur Fr. 525.—

Abreise immer am Montag, 9 Uhr, ab Basel SBB. 21.-27. April, 28. April bis 4. Mai, 5.-11. Mai, 12. bis 18. Mai, 19.-25. Mai 1980. **Bitte rasch reservieren!**

Verlangen Sie das ausführliche Detailprogramm mit vielen schönen Gratisprospekten und Landkarten von Holland und Norddeutschland. Auch von unseren Wien-Reisen!

Es hat noch Plätze frei für diese prachtvollen Blumenreisen!

Detailprogramm und Auskünfte durch
Reisedienst Rudolf Weber, Rebgasse 48,
4005 Basel 5
Postfach 546, Telefon 061 / 33 91 91 / 33 40 40

WIEN-NEUSIEDLERSEE

Wunderschöne NATUR- und STUDIENREISEN jeweils MONTAG bis Sonntag, 7 Tage = Fr. 525.—.
Von Mai bis Oktober monatlich 1 oder 2 Reisen.
Bitte REISEPLAN und ausführliches Programm verlangen!