Zeitschrift: Zeitlupe : für Menschen mit Lebenserfahrung
Herausgeber: Pro Senectute Schweiz
Band: 59 (1981)
Heft: 1

Rubrik: Erinnern Sie sich noch?

Nutzungsbedingungen
Die ETH-Bibliothek ist die Anbieterin der digitalisierten Zeitschriften auf E-Periodica. Sie besitzt keine Urheberrechte an den Zeitschriften und ist nicht verantwortlich für deren Inhalte. Die Rechte liegen in der Regel bei den Herausgebern beziehungsweise den externen Rechteinhabern. Das Veröffentlichen von Bildern in Print- und Online-Publikationen sowie auf Social Media-Kanälen oder Webseiten ist nur mit vorheriger Genehmigung der Rechteinhaber erlaubt. Mehr erfahren

Conditions d'utilisation
L'ETH Library est le fournisseur des revues numérisées. Elle ne détient aucun droit d'auteur sur les revues et n'est pas responsable de leur contenu. En règle générale, les droits sont détenus par les éditeurs ou les détenteurs de droits externes. La reproduction d'images dans des publications imprimées ou en ligne ainsi que sur des canaux de médias sociaux ou des sites web n'est autorisée qu'avec l'accord préalable des détenteurs des droits. En savoir plus

Terms of use
The ETH Library is the provider of the digitised journals. It does not own any copyrights to the journals and is not responsible for their content. The rights usually lie with the publishers or the external rights holders. Publishing images in print and online publications, as well as on social media channels or websites, is only permitted with the prior consent of the rights holders. Find out more

Download PDF: 14.07.2025

ETH-Bibliothek Zürich, E-Periodica, https://www.e-periodica.ch

ERINNERN SIE SICH NOCH?

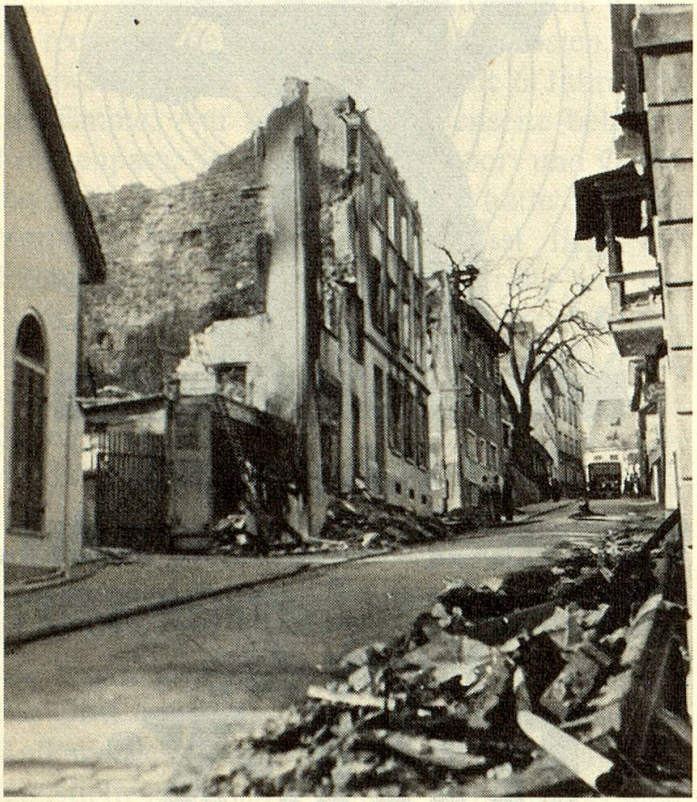

IBA-Bilderdienst

Die Ueberfliegung der Schweiz durch alliierte Flugzeuge war der Grund zur Verdunkelung des Landes. Diese Massnahme entsprach einem Wunsch der Achsenmächte, führte aber zur irrtümlichen Bombardierung mehrerer Schweizer Städte. Am 1. April 1944 wurde eine Stadt so schwer getroffen, dass 50 Grossbrände entstanden. 40 Todesopfer und über 100 Verletzte waren als Opfer der unerfahrenen amerikanischen Piloten zu beklagen.

Unser Bild zeigt zerstörte Wohnviertel in dieser Stadt. Wie heisst sie?

Schicken Sie den Namen dieser Stadt bis zum 5. März 1981 an «Zeitlupe», Rätsel, Postfach, 8027 Zürich. (Wenn Sie beide Rätsel lösen, bitte zwei Zettel in Postkartengrösse, je mit Adresse versehen, in einen Umschlag stecken!) Aus den richtigen Antworten ziehen wir vier Gewinner. Jeder Glückspilz erhält ein Geschenkabonnement der «Zeitlupe» (zum Weiterschenken), gestiftet von Dr. T. H. in Baden.

Zum letzten Wettbewerb in Nr. 6/80

Die Lösung: Gottlieb Duttweiler

804 Antworten sind aus allen Teilen unseres Landes eingetroffen, sie lauten **ohne jede Ausnahme** auf **Gottlieb Duttweiler.** Eine schöne Ehrung für diesen grossen Schweizer!
Ein Leser aus der Westschweiz schrieb: «Wer hätte von uns Aelteren diesen grossartigen Kämpfer nicht gekannt, den unvergesslichen!» Aehnliche Vermerke standen auf vielen Karten. Frau Adele Duttweiler wird sich gewiss freuen, wenn sie von diesem Ergebnis erfährt.

Die drei gezogenen Gewinner sind:

- *Frau Maria Fink-Kiser, 6061 Ramersberg*
- *Frau Hilde Zweiacker, Lichtmattstrasse 7, 8910 Affoltern a. A.*
- *Herr Paul Messmer, Breitistrasse 7, 8953 Dietikon*

Waagrecht: 1 Kirche. 4 Spruchsammlung. 7 Hoherpriester. 10 Geländeform. 13 überlief. Erzählung. 14 chem. Element. 15 Narr. 16 nord. Gott. 18 Vorzeichen. 19 aromat. Getränk. 20 türk. Titel. 21 Ackerunkraut. 22 Getreidesorte. 24 Tennisausdruck. 26 (böser) Geist. 28 Feldherr Davids. 30 Kohleprodukt. 31 Teil der Karpaten. 34 Schaufahrt. 37 Reisestrecke. 41 frz. Flächenmass. 42 Einschnitt im Werkstück. 44 Festsaal. 46 Begriff der chines. Philosophie. 47 Teil des Schlüssels. 49 nord. Göttin. 50 Kanton der Schweiz. 51 griech. Gott. 52 Wappentier. 53 rumän. Münze. 54 Weberkamm. 57 Nebenfluss des Arno. 60 Schiefer, Fels. 62 Festtracht. 66 Angsttraum. 67 Luftreifen. 68 Gedanke. 70 Sporadeninsel. 71 das Unsterbliche. 73 Baumstrasse. 75 nächtl. Gottesdienst. 77 Stadt an der Oka. 79 Feldrand. 81 Edelmetall. 84 Stadt in Finnland. 86 Heilpflanze. 90 Stadt in Schlesien. 91 Hinweis. 93 Trinkstube. 95 männl. Haustier. 96 Zeitungslüge. 97 Fluss in Peru. 98 Südwind am Gardasee. 99 Grünanlage. 100 jap. Münze. 101 selten. 102 Laufvogel. 103 Hausflur.
Senkrecht: 1 Schachfigur. 2 Märchenriese. 3 student. Zweikampf. 4 Klosterstift. 5 Name für Noah. 6 griech. Gott. 7 Haushaltsplan. 8 Schiffsgeschwindigkeitsmesser. 9 Sultanserlass. 10 Stierfechter. 11. bibl. Männergestalt. 12 Strandbad bei Venedig. 13 Nachströmung. 17