Zeitschrift: Zeitlupe : für Menschen mit Lebenserfahrung
Herausgeber: Pro Senectute Schweiz
Band: 59 (1981)
Heft: 2

Rubrik: Goldvreneli-Kreuzworträtsel Nr. 20 (Lösung Nr. 19)

Nutzungsbedingungen
Die ETH-Bibliothek ist die Anbieterin der digitalisierten Zeitschriften auf E-Periodica. Sie besitzt keine Urheberrechte an den Zeitschriften und ist nicht verantwortlich für deren Inhalte. Die Rechte liegen in der Regel bei den Herausgebern beziehungsweise den externen Rechteinhabern. Das Veröffentlichen von Bildern in Print- und Online-Publikationen sowie auf Social Media-Kanälen oder Webseiten ist nur mit vorheriger Genehmigung der Rechteinhaber erlaubt. Mehr erfahren

Conditions d'utilisation
L'ETH Library est le fournisseur des revues numérisées. Elle ne détient aucun droit d'auteur sur les revues et n'est pas responsable de leur contenu. En règle générale, les droits sont détenus par les éditeurs ou les détenteurs de droits externes. La reproduction d'images dans des publications imprimées ou en ligne ainsi que sur des canaux de médias sociaux ou des sites web n'est autorisée qu'avec l'accord préalable des détenteurs des droits. En savoir plus

Terms of use
The ETH Library is the provider of the digitised journals. It does not own any copyrights to the journals and is not responsible for their content. The rights usually lie with the publishers or the external rights holders. Publishing images in print and online publications, as well as on social media channels or websites, is only permitted with the prior consent of the rights holders. Find out more

Download PDF: 16.07.2025

ETH-Bibliothek Zürich, E-Periodica, https://www.e-periodica.ch

ERINNERN SIE SICH NOCH?

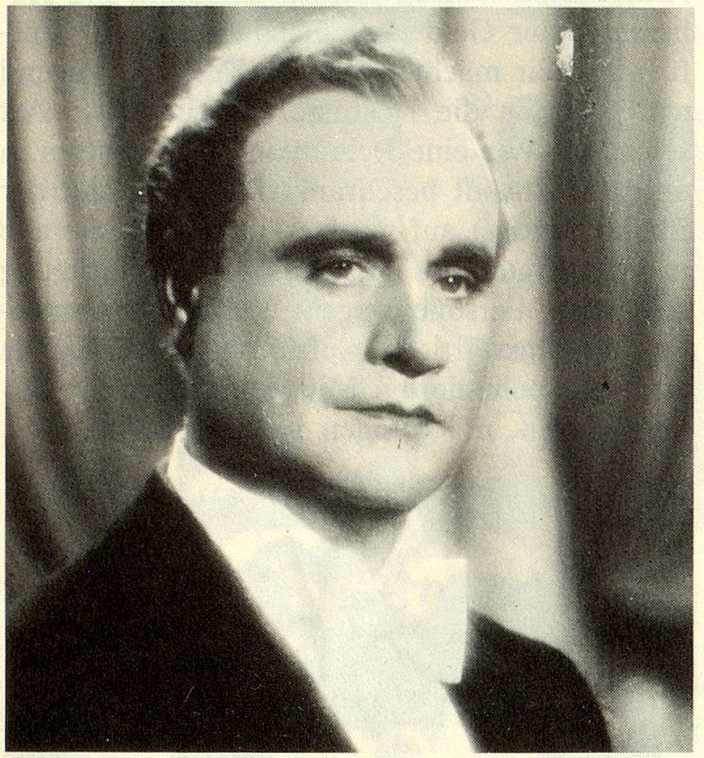

IBA-Bilderdienst

Er wurde 1890 in Italien geboren, begann seine Laufbahn wie viele seiner Landsleute im Kirchenchor, wurde dann in Rom ausgebildet. 1914 debütierte er in Rovigo, wo sein Ruhm begann. Bald führten ihn Gastspiele in alle Städte Europas, und er wurde dann an die Scala in Mailand engagiert. Von 1920 an trat er an den grössten Bühnen der Welt auf, wo er als «Nachfolger Carusos» Triumphe in 62 Tenor-Partien feierte und auch in vielen Filmen Erfolg hatte. 1955 zog er zich zurück. 1957 starb er in Rom. *Rk.*

Wie heisst der grosse Opernsänger?

Schicken Sie den Namen dieses Sängers bis zum 5. Mai 1981 an «Zeitlupe», Rätsel, Postfach, 8027 Zürich. (Wenn Sie beide Rätsel lösen, bitte zwei Zettel in Postkartengrösse, je mit Adresse versehen, in einen Umschlag stekken!) Aus den richtigen Antworten ziehen wir vier Gewinner. Jeder Glückspilz erhält ein Geschenkabonnement der «Zeitlupe» (zum Weiterschenken), gestiftet von Dr. T. H. in Baden.

Zum letzten Wettbewerb in Nr. 1/81

Die Lösung: Schaffhausen

Von den **830 Antworten** waren nur **14 falsch:** Stein am Rhein, Neuhausen, Basel, Hallau und Gandria (!) gingen am Ziel vorbei. Basel wurde am 16. 12. 1940 und 4. 3. 1945 versehentlich bombardiert, Stein am Rhein am 22. 2. 1945. Unser Datum lautete auf den **1. 4. 1944.** Erstmals erreichte uns eine (richtige) Lösung aus Kenia, Ostafrika!

Viele Erinnerungen wachten auf: «Ich werde diesen Tag nie vergessen, denn an diesem Morgen um 5.54 Uhr kam unser erstes Kindlein zur Welt. Die Nachricht gab mir einen Schock, der sich aufs Stillen sehr auswirkte.» — «Unser Sohn erlitt bei dem Alarm einen Nervenzusammenbruch.» — «Die Stadt war damals für Neugierige abgesperrt. Ich konnte die Stadt als Schadenexperte aber betreten.» — «Ich verbrachte meine Jugendzeit im Haus rechts im Bild mit Balkon an der Frauengasse, das vollständig zerstört wurde.» — «Wir 62er wurden damals vom Hirzel als erste Brandwache sofort nach Schaffhausen verlegt.» — «Im Haus neben dem Lastwagen steht heute unsere AHV-Ausgleichskasse.» — Ruth Blum beschrieb diesen furchtbaren Tag in «Der Gottesstrauch».

Die vier gezogenen Gewinner sind:

- *Frau Frieda Weishaupt, 8280 Kreuzlingen*
- *Frau M. Schmuziger, 5035 Unterentfelden*
- *Herr Armin Bosshard, 7013 Domat/Ems*
- *Herr Hans Höhn, 9244 Niederuzwil SG*

Waagrecht: 1 Stadt in Maryland (USA). 8 ägypt. Sonnengott. 10 Abk. für Obergericht. 12 Staatenbildende Insekten. 13 fahl (ch = 1 Buchstabe). 16 röm. Kaiser (k = c). 18 Ueberschrift. 19 Inn, romanisch. 20 Aera, ital. 21 loco sigilli, abgek. 22 Autofirma in Neckarsulm. 23 Nachschlagewerk. 27 Abk. einer pol. Partei. 29 Spielkarte. 30 Oxfordeinheit, abgek. 31 franz. Fürwort. 32 Tourismusunternehmen. 33 Ohne Bezeichnung. 35 Autozeichen von Lettland. 36 Berg im Kanton Bern. 38 Autozeichen eines Westschweizer Kantons. 39 Ital. Nudelgericht. 41 Narrenfigur. 44 König, ital. 46 selten. 47 nicht anders. 48 Schlaferlebnis. 51 Wappentier. 52 Werkraum. 56 Ort zwischen Bieler- und Murtensee. 57 Sperre, Hindernis. 58 schiefes Maul ziehen, franz. 59 Europäische Gemeinschaft. 60 Prister in Silo. 62 dünn, niederländ. 64 Zufluss zur Donau. 65 franz.

Goldvreneli-Kreuzworträtsel Nr. 20

von Willy Maurer, Buchs AG

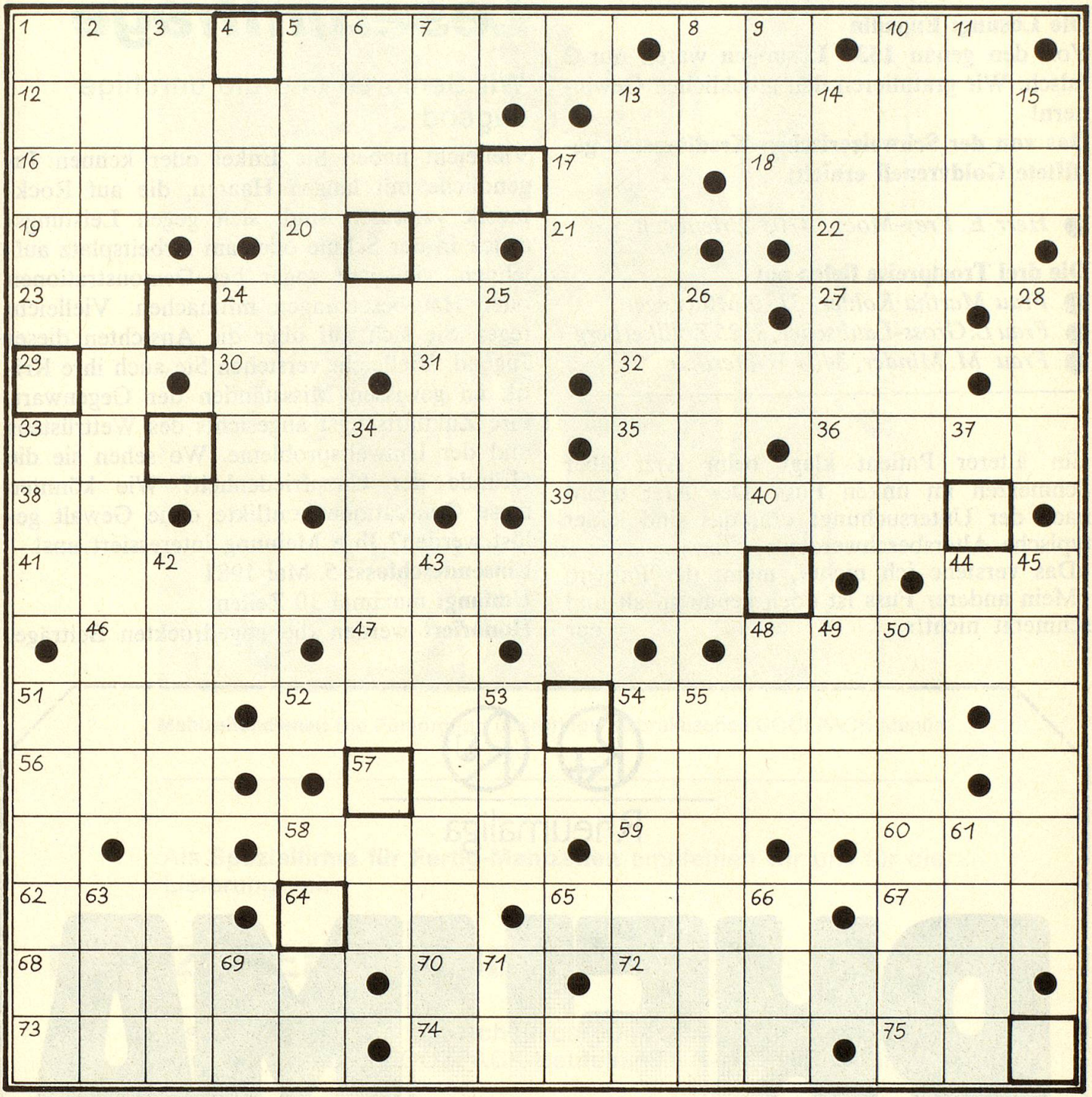

Opernkomponist. 67 Anrede. 68 Ort bei Fiesch. 70 Fürwort. 72 Klagelied. 73 Innenorgan. 74 Karnevalsgeck Mz. 75 Nebenfluss des Neckars.

Senkrecht: 1 Hygieneeinrichtung. 2 Organische Säuren. 3 Papstname. 4 Muskelzucken (c = k). 5 Ort am Urnersee. 6 grosse Gewässer. 7 Kanadische Provinz. 8 Militärische Grundschule. 9 Zahlwort (ch = 1 Buchstabe). 10 zur örtlichen Orientierung. 11 Gebiet im Kanton Solothurn. 13 Attentat. 14 Pflanze deren Wurzel als Allheilmittel gilt. 15 Eule, niederdtsch. 17 Kurzwort für Aluminium. 24 Weinglas. 25 Schweizer Bahnunternehmen. 26 englisches Pferd. 28 Leumund. 34 portugiesische Stadt. 37 südamerikanischer Staat. 39 aus Tierhaut. 40 Opfertisch. 42 Stadt am Lac Léman. 43 Musikinstrumente. 45 weibl. Vorname. 49 Strasse im Welschland. 50 Gedächtnisschwund, medizinisch. 51 Laubbäume. 53 drei im Tessin. 54 Gesangsstücke. 55 Gestelle. 58 steckt im Schreibgerät. 61 Band, franz. 63 Kanton. 66 Männer, engl. 69 Vorsilbe von Verben. 71 Autokennzeichen von Argentinien.

Die eingerahmten Felder ergeben von unten nach oben gelesen das Lösungswort. Nur dieses ist bis am 5. Mai einzusenden an «Zeitlupe», Rätsel, Postfach, 8027 Zürich.

Zum Goldvreneli-Kreuzworträtsel Nr. 19

Die Lösung: Engadin
Von den genau **1530 Lösungen** waren nur 2 falsch. Wir gratulieren den glücklichen Gewinnern!
Das von der Schweizerischen Kreditanstalt gestiftete Goldvreneli erhielt:

- *Herr E. Frey-Moor, 8703 Erlenbach*

Die drei Trostpreise fielen an:

- *Frau Martha Kohler, 3110 Münsingen*
- *Frau L. Gross-Laubscher, 8125 Zollikerberg*
- *Frau M. Minder, 8404 Winterthur*

Ein älterer Patient klagt beim Arzt über Schmerzen im linken Fuss. Der Arzt meint nach der Untersuchung: «Ja, das sind leider typische Altersbeschwerden.»
«Das verstehe ich nicht», meint der Patient. «Mein anderer Fuss ist doch genau so alt und schmerzt nicht!» cpr

Unsere neue Leserumfrage

Wir Senioren und die unruhige Jugend

Vielleicht haben Sie Enkel oder kennen Jugendliche mit langen Haaren, die auf Rockmusik versessen sind, sich gegen Leistungsdruck in der Schule oder am Arbeitsplatz auflehnen, vielleicht sogar bei Demonstrationen oder Hausbesetzungen mitmachen. Vielleicht regen Sie sich auf über die Ansichten dieser Jugend. Vielleicht verstehen Sie auch ihre Kritik an gewissen Missständen der Gegenwart, ihre Zukunftsangst angesichts des Wettrüstens und der Umweltsprobleme. Wo sehen sie die Gründe der Unzufriedenheit? Wie könnten diese Generationenkonflikte ohne Gewalt gelöst werden? Ihre Meinung interessiert uns!
Einsendeschluss: 5. Mai 1981
Umfang: maximal 30 Zeilen
Honoriert werden die abgedruckten Beiträge.

Rheumaliga

RHEUMA

ist die Schweizer Volkskrankheit Nummer 1.

Über die Probleme rheumatischer Erkrankungen wissen wir Bescheid. Kommen Sie zu uns. Wir können Ihnen in so mancher Hinsicht helfen.

Rheumaliga an der
*1. Schweizerischen Senioren-Messe
«Aktives Alter»
8.–17. Mai, 10–20 Uhr
Züspa-Gelände Zürich

MOOR WERBUNG SRV