Zeitschrift: Zeitlupe : für Menschen mit Lebenserfahrung
Herausgeber: Pro Senectute Schweiz
Band: 61 (1983)
Heft: 6

Rubrik: Erinnern Sie sich noch?

Nutzungsbedingungen
Die ETH-Bibliothek ist die Anbieterin der digitalisierten Zeitschriften auf E-Periodica. Sie besitzt keine Urheberrechte an den Zeitschriften und ist nicht verantwortlich für deren Inhalte. Die Rechte liegen in der Regel bei den Herausgebern beziehungsweise den externen Rechteinhabern. Das Veröffentlichen von Bildern in Print- und Online-Publikationen sowie auf Social Media-Kanälen oder Webseiten ist nur mit vorheriger Genehmigung der Rechteinhaber erlaubt. Mehr erfahren

Conditions d'utilisation
L'ETH Library est le fournisseur des revues numérisées. Elle ne détient aucun droit d'auteur sur les revues et n'est pas responsable de leur contenu. En règle générale, les droits sont détenus par les éditeurs ou les détenteurs de droits externes. La reproduction d'images dans des publications imprimées ou en ligne ainsi que sur des canaux de médias sociaux ou des sites web n'est autorisée qu'avec l'accord préalable des détenteurs des droits. En savoir plus

Terms of use
The ETH Library is the provider of the digitised journals. It does not own any copyrights to the journals and is not responsible for their content. The rights usually lie with the publishers or the external rights holders. Publishing images in print and online publications, as well as on social media channels or websites, is only permitted with the prior consent of the rights holders. Find out more

Download PDF: 16.07.2025

ETH-Bibliothek Zürich, E-Periodica, https://www.e-periodica.ch

ERINNERN SIE SICH NOCH?

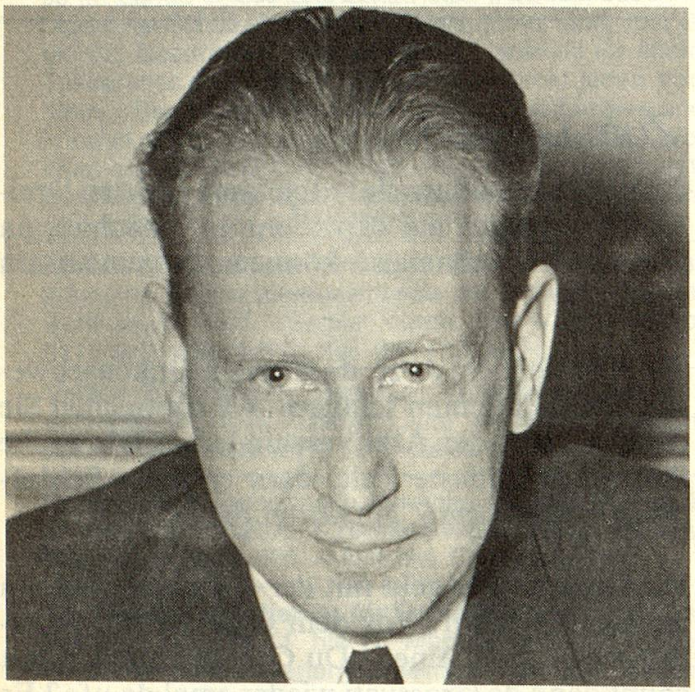

IBA-Bilderdienst

Der Schwede wurde am 29. Juli 1905 in Jönköping geboren. Er studierte Jurisprudenz und Volkswirtschaft und wurde mit 36 Jahren Präsident der Schwedischen Staatsbank. Schon fünf Jahre später zog er als Unterstaatssekretär ins Aussenministerium. Trotz dieser steilen Karriere war er keineswegs hart oder rücksichtslos. Tiefgläubig und empfindsam, schrieb er schöne Gedichte und notierte manche nachdenkenswerte Überlegung.

1953 wurde er der zweite Generalsekretär der UNO. In dieser Funktion erhielt er 1961 den Friedensnobelpreis. Als er, im September gleichen Jahres, zu Verhandlungen nach Rhodesien flog, stürzte sein Flugzeug aus ungeklärten Gründen ab, und er erlitt den Tod. *es*

Schicken Sie Vornamen und Namen dieses Politikers bis zum 4. Januar 1984 an «Zeitlupe», Rätsel, Postfach, 8099 Zürich.
(Wenn Sie beide Rätsel lösen, bitte zwei Zettel in Postkartengrösse, je mit Ihrer Adresse versehen, in einen Umschlag stecken!) Aus den richtigen Antworten ziehen wir sechs Gewinner. Jeder Glückspilz erhält ein Geschenkabonnement der «Zeitlupe» (zum Weiterverschenken), gestiftet von Dr. T. H. in Baden.

Zum letzten Wettbewerb

Die Lösung: Marilyn Monroe

Von **682** Antworten waren nur 20 falsch. 662mal konnten wir den Namen «Marilyn Monroe» lesen. Einige besonders eifrige Verehrer(innen) kannten nicht nur diesen Künstlernamen, sondern auch noch den bürgerlichen Namen (Norma Mortenson oder Baker) der Schauspielerin. «Ihr Tod gab vielen zu denken», schrieb eine Leserin. «Sie war besser als ihr Ruf», meint eine andere. Verwechselt wurde sie hauptsächlich mit Marlene Dietrich und Rita Hayworth.

Wir danken für Ihre Beiträge und gratulieren folgenden Gewinnern:

- *Frau Alice Hurter, 5400 Baden*
- *Herrn Louis Haller, 8038 Zürich*
- *Frau Luise Rütsche, 8483 Kollbrunn*
- *Frau M. Zurflüh, 3052 Zollikofen*
- *Herrn Victor Maeder, 2610 St-Imier*
- *Frau Martha Balmer, 5040 Schöftland*

Zum Goldvreneli-Kreuzworträtsel Nr. 35

Die Lösung: Erntedank

1358 Lösungen sind eingegangen, von diesen zählten wir 14 falsche oder unvollständige Lösungen. «Hier das Resultat meines Zu-früh-Erwachens, ich musste zwar am Abend noch einige Wörter ergänzen, aber dass es auf Anhieb gelungen ist, freut mich sehr. Ich habe mich nur selten an ein Rätsel gewagt, weil ich es nie zu Ende brachte. Ob die Morgenstunde geholfen hat?» schrieb eine Leserin. – Vergessen Sie den Absender nicht! «Namenlose» Einsendungen haben keine Chancen!

Das von der Schweizerischen Kreditanstalt gestiftete Goldvreneli erhielt:

- *Herr Max Heuberger, 4058 Basel*

Die drei Trostpreise fielen an:

- *Fräulein Emmy Spuhler, 4800 Zofingen*
- *Frau Rosy Ramseier, 4127 Birsfelden*
- *Frau Berta Gassner, 8890 Flums*

Waagrecht: 1. Trudy Frösch macht sie oft, 14. Oratorium von Mendelssohn, 15. Stunden, ital., 16. Volksvertretung, 17. Abk. für ein Schiffsraummass, 18. Schmelzüberzug, 19. Schauspiel von Ibsen, 20. mitteleuropäische Zeit, 22. Teil des Schiffes, 23. Schweizer Berg, 24. arab. Fürstentitel, Mz., 26. Seelen, franz., 28. Seine Majestät, 29. Partei in der Schweiz, 30. . . . . steiner,