Zeitschrift: Zeitlupe : für Menschen mit Lebenserfahrung
Herausgeber: Pro Senectute Schweiz
Band: 62 (1984)
Heft: 1

Rubrik: Goldvreneli-Kreuzworträtsel Nr. 37 (Lösung Nr. 36)

Nutzungsbedingungen
Die ETH-Bibliothek ist die Anbieterin der digitalisierten Zeitschriften auf E-Periodica. Sie besitzt keine Urheberrechte an den Zeitschriften und ist nicht verantwortlich für deren Inhalte. Die Rechte liegen in der Regel bei den Herausgebern beziehungsweise den externen Rechteinhabern. Das Veröffentlichen von Bildern in Print- und Online-Publikationen sowie auf Social Media-Kanälen oder Webseiten ist nur mit vorheriger Genehmigung der Rechteinhaber erlaubt. Mehr erfahren

Conditions d'utilisation
L'ETH Library est le fournisseur des revues numérisées. Elle ne détient aucun droit d'auteur sur les revues et n'est pas responsable de leur contenu. En règle générale, les droits sont détenus par les éditeurs ou les détenteurs de droits externes. La reproduction d'images dans des publications imprimées ou en ligne ainsi que sur des canaux de médias sociaux ou des sites web n'est autorisée qu'avec l'accord préalable des détenteurs des droits. En savoir plus

Terms of use
The ETH Library is the provider of the digitised journals. It does not own any copyrights to the journals and is not responsible for their content. The rights usually lie with the publishers or the external rights holders. Publishing images in print and online publications, as well as on social media channels or websites, is only permitted with the prior consent of the rights holders. Find out more

Download PDF: 20.07.2025

ETH-Bibliothek Zürich, E-Periodica, https://www.e-periodica.ch

ERINNERN SIE SICH NOCH?

IBA-Bilderdienst

Sie wurde am 31. August 1870 in Chiaravalle (Italien) geboren. Sie studierte Medizin, was damals noch ziemlich ungewöhnlich war. In der Welt wurde sie jedoch vor allem als Pädagogin bekannt. Sie war es, die in unserem «Jahrhundert des Kindes» an die Kinder dachte. Sie bemühte sich, die Kinder vom Zwang in Elternhaus und Schule zu befreien und in Kindergärten und Lehranstalten mit eigenen Spielen und Arbeitshilfen die Phantasie anzuregen und selbständiges Denken zu fördern.
Die nach ihr genannten Kindergärten und Schulen galten als vorbildlich. Als die Pädagogin 1952 in Holland starb, waren ihre Erkenntnisse Allgemeingut geworden, ihr Name fast ein wenig in Vergessenheit geraten. *es*

Schicken Sie Vornamen und Namen dieser Pädagogin bis zum 5. März 1984 an «Zeitlupe», Rätsel, Postfach, 8099 Zürich.
(Wenn Sie beide Rätsel lösen, bitte zwei Zettel in Postkartengrösse, je mit Ihrer Adresse versehen, in einen Umschlag stecken!) Aus den richtigen Antworten ziehen wir fünf Gewinner. Jeder Glückspilz erhält ein Geschenkabonnement der «Zeitlupe» (zum Weiterverschenken), gestiftet von Dr. T. H. in Baden.

Zum letzten Wettbewerb

Die Lösung: Dag Hammarskjöld

Es sind viel mehr richtige Antworten eingetroffen, als wir je zu hoffen wagten, total **907.** Volle 92 mal wurde er mit dem ersten Generalsekretär der UNO, Trygve Lie, oder mit Graf Bernadotte verwechselt.
«Es ist schade, dass dieser hervorragende Mann so früh verunglückte (warum wohl?). Er hätte noch manches Jahr für den Frieden arbeiten können», schreibt Frau R. W., auf anderen Karten stand ein Ausspruch oder ein Gedicht von Hammarskjöld, eines davon passt auch zu unserer Umfrage: «Weine, wenn du kannst; weine, doch klage nicht. Dich wählte der Weg – und du sollst danken.»

Wir danken für Ihre Beiträge und gratulieren folgenden Gewinnern:

- *Frau Edith Steiner, 8002 Zürich*
- *Herrn Hans Ackermann, 8038 Zürich*
- *Frau Berty Maeder, 8610 Uster*
- *Frau M. Klöti, 4852 Rothrist*
- *Herrn Walter Zingg, 9220 Bischofszell*
- *Frau Ida Ratschiller, 3273 Kappelen*

Zum Goldvreneli-Kreuzworträtsel Nr. 36

Der «Berg» der Rätsellösungen wuchs von Tag zu Tag bis auf **1326** Einsendungen, 119 davon waren falsch. Meistens fehlte das letzte «n» oder aus den Adventskerzen war eine Advents*feier* oder ein Advents*singen* geworden. Wahrscheinlich sind diese Fehler den ganz Eifrigen passiert, die das Wort möglichst schnell erraten, anstatt gelöst haben. Schade ist es auch, wenn die Lösung richtig ist, aber der Absender fehlt. Wir sind keine Hellseher ... *Fortsetzung S. 44*

Waagrecht: 1. Gesangstück, 5. Städtchen am Bodensee, 10. Schwimmvogel, 14. Insel im Mittelmeer, 15. Fluss in Portugal, 16. Ort im Kanton Luzern, 17. Name d. türk. Nomaden in Persien, 18. Feldherr v. König Saul im A. T., 19. Saal der Universität, 20. Kurort im Kanton Wallis, 22. Spionin, 24. Hafenstadt a. Roten Meer (Israel), 25. Vorwort: zehn, zehnmal soviel, 26. hellscheinend, 29. Erik ... Juli 83 gest. (Krimi), 31. österr. Adelstitel, 35. Sportwettbewerb, 37. Klosterzelle, 38. ital. Männername, 39. Fluss und Stadt in Ungarn, 40. Abk. grosse Schweiz. Partei, 41. Frucht der Eiche, 44. beliebt. Kartenspiel (Berner Oberland), 47. Name zweier dt. Maler, 48.

Goldvreneli-Kreuzworträtsel Nr. 37

von H. Frei, Basel

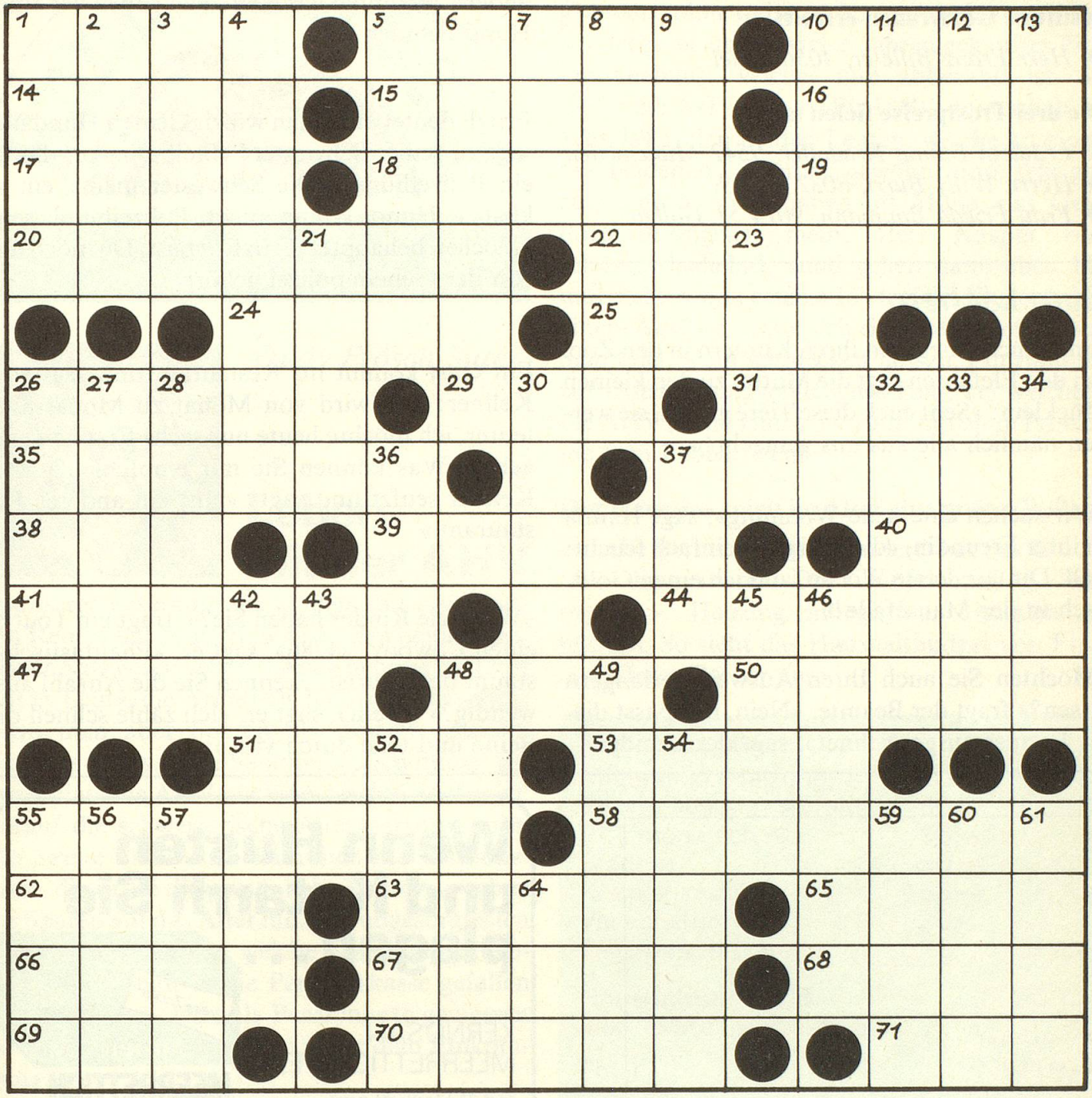

Kurart, 50. Mama ... (ital. Schlager), 51. Singvogel, 53. russ. Vorname, 55. Hauptstadt von Schlesien, 58. Wochenende, engl., 62. Kurzname f. Robert, 63. Büchergestell, 65. Harnstoff, 66. Vorzeichen 67. Frauenname (franz.), 68. Eisenbelag, 69. persisches Saiteninstrument, 70. Fürwort, 71. heilig, (franz. weibl. abgek.).

Senkrecht: 1. Klebstoff, 2. General Wallensteins, 3. israelischer Politiker, 4. Südfrüchte, 5. Stadt in der Türkei, 6. gestohlen (ital.), 7. engl. Männername, 8. Bergnymphe d. griech. Sage, 9. Norwegen in der Landessprache, 10. Stadt in Andalusien (Spanien), 11. der Monat August (franz.), 12. ital. Ferienort an der Riviera, 13. engl. Männername, 21. jeder, ohne Ausnahme, 23. Abscheu, 26. Farbe, 27. Theaterleitung, 28. hebräischer Eigenname, 30. Flussmündung, 32. Luxus (ital.), 33. Laubbaum (Mz.), 34. Überbleibsel (franz.), 36. Trumpfkarte, 37. Heilbehandlung, 42. Einwohnerin eines deutschen Bundeslandes, 43. deutscher Politiker, 45. Heilpflanze, 46. Planet, auch Kaufhaus, 48. Stadt in der Tschechoslowakei, 49. Liegemöbel (Mz.), 52. Hauptstadt d. Kantons Aargau, 54. gefrieren (franz.), 55. Nahrungsmittel, 56. die Ewige Stadt (Landessprache), 57. männliches Schwein, 59. griechischer Liebesgott, 60. Vogelbehausung, 61. Datum (engl.), 64. Halbton über G.

Die Buchstaben 26, 38, 54, 64, 3, 36, 20, 70, 71, 2 und 37 ergeben das Lösungswort. Nur dieses ist bis zum 5. März einzusenden an «Zeitlupe», Rätsel, Postfach, 8099 Zürich.

Fortsetzung von S. 42

Das von der Schweizerischen Kreditanstalt gestiftete Goldvreneli erhielt:

- *Herr Franz Billeter, 4056 Basel*

Die drei Trostpreise fielen an:

- *Fräulein Emma Kradolfer, 9542 Münchwilen*
- *Herrn Willy Burri, 8032 Zürich*
- *Frau Frieda Baumann, 9014 St. Gallen*

Zum Lachen

Eine Mücke fliegt mit ihren Kindern in den Zoo. Bei den Elefanten sagt die Mutter zu den kleinen Mücklein: «Seht euch diese Tiere gut an, sie werden nämlich alle aus uns gemacht!»

*

«Wir suchen eine neue Wohnung», sagt Hanna zu ihrer Freundin, «die jetzige ist einfach feucht; stell' Dir vor, letzte Woche fand ich einen Goldfisch in der Mausefalle!»

*

«Möchten Sie auch Ihren Ausweis verlängern lassen?» fragt der Beamte. «Nein, mir passt dieses Format ausgezeichnet», sagt der Kunde.

Zwei Flöhe kommen aus einem Restaurant und wollen nach Hause. Es regnet. Sagt ein Floh zum andern: «Hüpfen wir heim oder sollen wir einen Hund nehmen?»

*

Fritzli deutet auf einen winzigkleinen Hund und sagt zu seiner Schwester: «Stell Dir vor, das ist ein Polizeihund.» Die Schwester meint, ein so kleiner Hund könne nicht Polizeihund sein. «Doch», behauptet Fritzli, «hast Du noch nie von der Geheimpolizei gehört?»

*

Ein Gast kommt ins Restaurant und sagt zum Kellner: «Es wird von Monat zu Monat alles teurer, ich möchte heute nur sechs Franken ausgeben. Was können Sie mir empfehlen?» Der Kellner seufzt und sagt: «Nur ein anderes Restaurant.»

*

«Wie viele Rinder haben Sie?» fragt ein Tourist einen Cowboy. «4786», sagt er. «Phantastisch», staunt der Tourist, «kennen Sie die Anzahl auswendig?» «Nein», sagt er, «ich zähle schnell die Beine und teile durch vier.»

Privatkonto?
Das praktische
und vielseitige
Konto
bei der

Zürcher
Kantonalbank

Wenn Husten und Katarrh Sie plagen ...

KERNOSAN
MEERRETTICHWEIN®

mit 11 Heilkräutern bekämpft Husten, Katarrh, Bronchitis, Verschleimung, fördert den Auswurf und lindert den bösen Hustenreiz. Sie können nachts wieder schlafen.

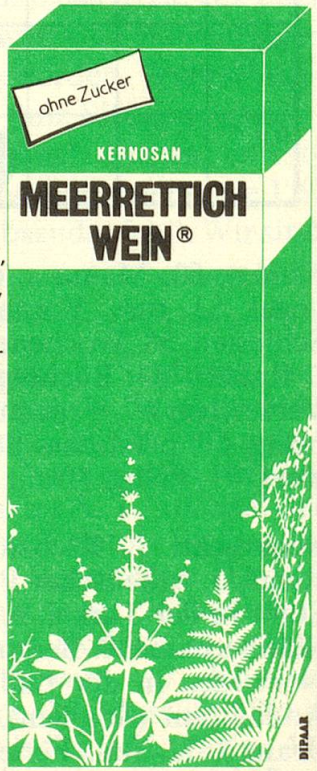

Die Vertrauensmarke

KRÄUTER KERN

bürgt für
HEILKRAFT
AUS HEILKRÄUTERN

in Apotheken und Drogerien