Zeitschrift: Zeitlupe : für Menschen mit Lebenserfahrung
Herausgeber: Pro Senectute Schweiz
Band: 62 (1984)
Heft: 5

Werbung

Nutzungsbedingungen
Die ETH-Bibliothek ist die Anbieterin der digitalisierten Zeitschriften auf E-Periodica. Sie besitzt keine Urheberrechte an den Zeitschriften und ist nicht verantwortlich für deren Inhalte. Die Rechte liegen in der Regel bei den Herausgebern beziehungsweise den externen Rechteinhabern. Das Veröffentlichen von Bildern in Print- und Online-Publikationen sowie auf Social Media-Kanälen oder Webseiten ist nur mit vorheriger Genehmigung der Rechteinhaber erlaubt. Mehr erfahren

Conditions d'utilisation
L'ETH Library est le fournisseur des revues numérisées. Elle ne détient aucun droit d'auteur sur les revues et n'est pas responsable de leur contenu. En règle générale, les droits sont détenus par les éditeurs ou les détenteurs de droits externes. La reproduction d'images dans des publications imprimées ou en ligne ainsi que sur des canaux de médias sociaux ou des sites web n'est autorisée qu'avec l'accord préalable des détenteurs des droits. En savoir plus

Terms of use
The ETH Library is the provider of the digitised journals. It does not own any copyrights to the journals and is not responsible for their content. The rights usually lie with the publishers or the external rights holders. Publishing images in print and online publications, as well as on social media channels or websites, is only permitted with the prior consent of the rights holders. Find out more

Download PDF: 15.07.2025

ETH-Bibliothek Zürich, E-Periodica, https://www.e-periodica.ch

Ländliche Festtage

Weihnachten in Appenzell

Ferien für aktive Senioren

Verbringen Sie die Weihnachtstage mit uns in Appenzell. Sie werden sich so richtig wohl fühlen im Hauptort des Halbkantons Innerrhoden, in idyllischer Landschaft gelegen, eingebettet in eine reizvolle Hügellandschaft. Die freundlichen, bunt bemalten Holzhäuser verleihen den wenigen Strassen und dem grossen Platz ihren heiteren Charakter. Wir haben für Sie ein schönes Weihnachtsprogramm zusammengestellt und im Romantikhotel Säntis können Sie die appenzellische Gastfreundschaft so richtig geniessen. Sitten, Trachten und Überlieferungen werden eifrig gewahrt im ganzen Appenzellerland. Land und Leute sind noch unverfälscht und bilden zusammen eine intakte Einheit. Wir lernen Appenzell kennen, unternehmen einen Winterspaziergang, besuchen Retonios Musik- und Zaubermuseum und machen einen Ausflug auf den Stoss. Daneben werden wir frohe, besinnliche Stunden erleben.

4 Tage, Alles-dabei-Preis
Fr. 495.– *Vollpension*

Schöne Festtage

Unser Programm

1. Tag *Am Vormittag Zubringerdienst ab Bern, Olten, Zürich, Winterthur, Wil, Uzwil, Gossau, St. Gallen, Herisau, Appenzell. Einstieg nach Vereinbarung. Ankunft in unserem Hotel um die Mittagszeit. Zimmerbezug und Mittagessen. Am Nachmittag lernen wir das Dorf Appenzell kennen auf einem geführten Rundgang. Wir bummeln durch die Hauptgasse und bewundern die bunt bemalten Holzhäuser rund um den Landsgemeindeplatz im Dorfzentrum. Am Abend festliches Abendessen und Weihnachtsfeier.*

2. Tag *Am Morgen haben Sie Gelegenheit, einen Weihnachtsgottesdienst zu besuchen. Weihnachtsessen im Hotel. Am Nachmittag unternehmen wir einen Winterspaziergang und besuchen Retonios Musik- und Zauermuseum. Das Museum befindet sich in einem der schönsten Appenzeller-Häuser, erbaut 1535. Anschliessend gemütliches Zusammensein. Wer weiss eine schöne Weihnachtsgeschichte zu erzählen? Abendessen im Hotel.*

3. Tag *Heute unternehmen wir einen Ausflug auf den Stoss. Hier spielte sich 1405 die entscheidende Schlacht ab, die die Appenzeller endgültig von der österreichischen Herrschaft befreite. Vom Gedächtnisdenkmal haben wir eine herrliche Aussicht auf das Rheintal und die Vorarlberger Alpen. Mittagessen. Am Nachmittag machen wir einen Spaziergang durch die Winterlandschaft. Abendessen im Hotel.*

4. Tag *Der Morgen steht zur freien Verfügung. Vielleicht interessiert Sie ein Besuch im Appenzeller Heimatmuseum oder der Besuch im "Blauen Haus", Privatmuseum mit Bauernmalerei und antiken Möbeln. Unsere Reiseleiterin gibt Ihnen gerne Tips, was Sie in der ländlichsten Kantonshauptstadt der Schweiz sonst noch unternehmen können. Mittagessen im Hotel. Am Nachmittag Rückfahrt auf der gleichen Route wie Hinfahrt.*

Unser Hotel Das altbekannte rustikale Hotel Säntis, Romantikhotel, am historischen Landsgemeindeplatz wird Ihnen sicher gut gefallen. Gastlichkeit und Gemütlichkeit werden hier gross geschrieben. Schön eingerichtete Zimmer mit Bad oder Dusche/WC.

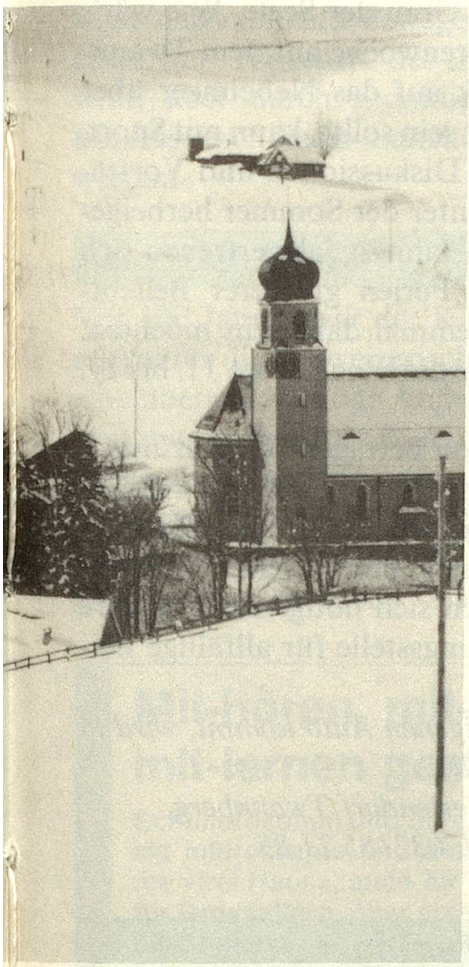

Unsere Alles-dabei-Leistungen

- Fahrt mit Komfortreisebus
- Unterkunft im Romantikhotel Säntis in Appenzell, alle Zimmer mit Bad oder Dusche/WC
- Vollpension, Weihnachtsmenu am 24. und 25. Dezember
- Alle Ausflüge gemäss Programm
- Eintritt Retonios Musik- und Zaubermuseum
- geriberz-Reiseleitung
- Deckung der Annullationskosten, ausgenommen Fr. 30.–/60.– pro Auftrag für unsere Arbeit
- Reisedokumente

Zuschlag

- Einzelzimmer Fr. 30.–

Hinweis
Wir organisieren weitere Festtagsreisen zum Advent, über Weihnachten und Neujahr nach **Salzburg, Mallorca, Rom, Steiermark, Kärnten, Schwarzwald, München, Wien und Augsburg.** Verlangen Sie unseren Festtags-Reisen-Katalog.

Haben Sie andere Ferienwünsche?

Dann verlangen Sie unseren Jahres-Katalog mit 57 weiteren Ferien-Vorschlägen und 308 Reisedaten.

Reisedatum 1984

Bern – Olten – Zürich
Reise Nr. 713 24. – 27. Dez. 1984
Gruppengrösse: 30 Personen

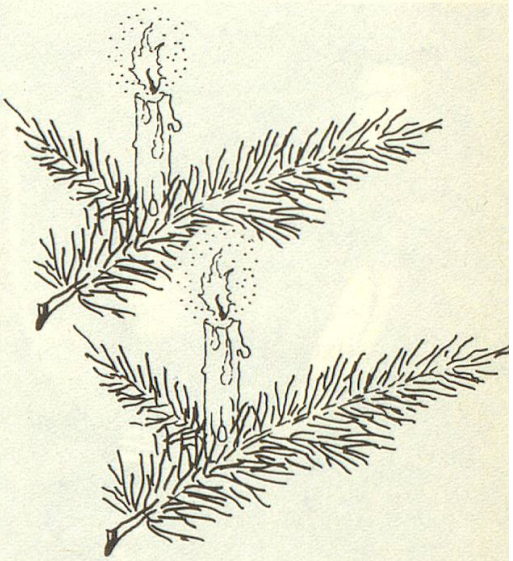

schöni Ferie mitenand

geriberz

geriberz Reisen AG
Zwyssigstr. 49
5430 Wettingen
056/27 01 01

Anmelde-Coupon

Einsenden an: geriberz-Reisen AG, Zwyssigstr. 49, 5430 Wettingen
Ich melde mich für folgende Reise definitiv an:

Reiseziel: _____ Reise Nr.: _____ Datum: _____

Gewünschtes Zimmer (Einzel/Doppel): _____ Preis Fr.: _____

Falls diese Reise ausgebucht sein sollte, kommt auch die Reise Nr. _____ vom _____ in Frage.

Gewünschter Abfahrtsort: _____

Ich melde folgende Teilnehmer an: _____

1. Name: _____ Vorname: _____

Strasse: _____ PLZ/Ort: _____

2. Name: _____ Vorname: _____

Strasse: _____ PLZ/Ort: _____

Telefon: _____ Datum: _____

Sind Sie schon mit uns gereist? ☐ ja ☐ nein Unterschrift: _____

Bitte senden Sie Ihren Ferienkatalog 1984 mit 57 weiteren Vorschlägen ☐ ja ☐ nein ☒ Zutreffendes ankreuzen ZL