Zeitschrift: Zeitlupe : für Menschen mit Lebenserfahrung
Herausgeber: Pro Senectute Schweiz
Band: 62 (1984)
Heft: 5

Werbung

Nutzungsbedingungen
Die ETH-Bibliothek ist die Anbieterin der digitalisierten Zeitschriften auf E-Periodica. Sie besitzt keine Urheberrechte an den Zeitschriften und ist nicht verantwortlich für deren Inhalte. Die Rechte liegen in der Regel bei den Herausgebern beziehungsweise den externen Rechteinhabern. Das Veröffentlichen von Bildern in Print- und Online-Publikationen sowie auf Social Media-Kanälen oder Webseiten ist nur mit vorheriger Genehmigung der Rechteinhaber erlaubt. Mehr erfahren

Conditions d'utilisation
L'ETH Library est le fournisseur des revues numérisées. Elle ne détient aucun droit d'auteur sur les revues et n'est pas responsable de leur contenu. En règle générale, les droits sont détenus par les éditeurs ou les détenteurs de droits externes. La reproduction d'images dans des publications imprimées ou en ligne ainsi que sur des canaux de médias sociaux ou des sites web n'est autorisée qu'avec l'accord préalable des détenteurs des droits. En savoir plus

Terms of use
The ETH Library is the provider of the digitised journals. It does not own any copyrights to the journals and is not responsible for their content. The rights usually lie with the publishers or the external rights holders. Publishing images in print and online publications, as well as on social media channels or websites, is only permitted with the prior consent of the rights holders. Find out more

Download PDF: 13.07.2025

ETH-Bibliothek Zürich, E-Periodica, https://www.e-periodica.ch

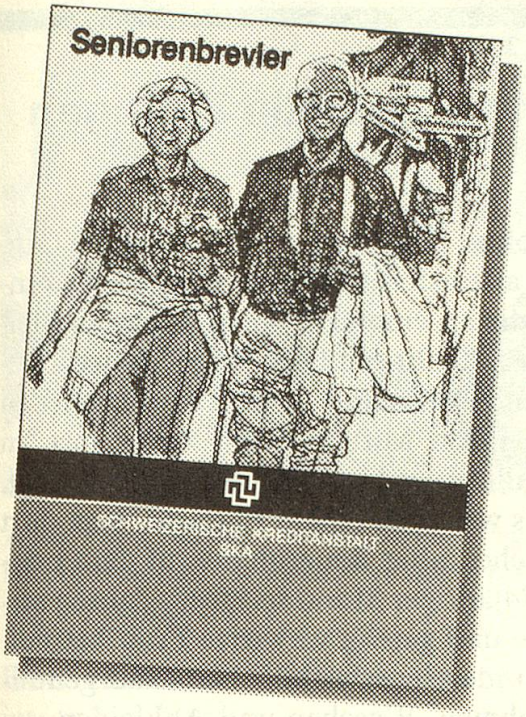

Das «Seniorenbrevier» gibt Ihnen über folgende Fragen Auskunft:

- Welche Ansprüche habe ich gegenüber der AHV?
- Wie soll mein Altersbudget aussehen?
- Was kann die SKA für mich tun?
- Welche Vergünstigungen haben Senioren im täglichen Leben?
- Welches sind die Möglichkeiten, um den Ehepartner im Testament zu bevorzugen?
- Was tut die Pro Senectute für die älteren Mitbürgerinnen und Mitbürger?

Diese Publikation ist **gratis.** Sie erhalten sie in jeder SKA-Niederlassung oder mit dem untenstehenden Talon. Bitte ausgefüllt an folgende Adresse senden: Schweizerische Kreditanstalt, Abteilung Pvz, Postfach, 8021 Zürich.

SCHWEIZERISCHE KREDITANSTALT SKA

Name _____

Vorname _____

Geburtsdatum _____

Strasse _____ Nr. _____

PLZ _____ Ort _____

Es würde mich freuen, ein Exemplar der Publikation «Seniorenbrevier» zu erhalten.

Ort _____ Datum _____

Unterschrift _____

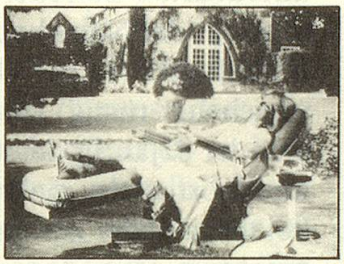
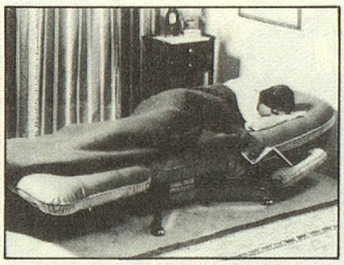

EVERSTYL – der Entspannungs- und Ruhesessel, der in jede Umgebung paßt.

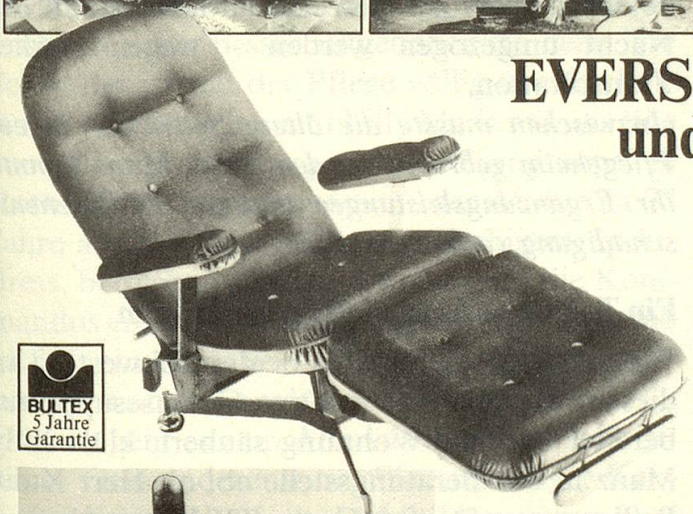

BULTEX 5 Jahre Garantie

Vollendet schön, technisch perfekt und wunderbar bequem – das ist EVERSTYL! Gönnen Sie sich das völlig neue Gefühl der Entspannung. Gönnen Sie sich EVERSTYL. Sie werden überrascht sein, wie herrlich Sie sich in diesem Sessel erholen können. Sie wollen mehr über EVERSTYL erfahren? Dann fordern Sie rasch den farbigen Bildkatalog mit Original-Musterproben in 23 attraktiven Farben und Preisliste an. Am besten, Sie schneiden den Gutschein sofort aus und bringen ihn noch heute zur Post.

EVERSTYL Kennenlern-Gutschein

Bitte ausschneiden und senden an:
EVERLAX Suisse SA, Kriegackerstr. 91, 4132 Muttenz

Ja, schicken Sie mir **kostenlos, unverbindlich und ohne nachfolgenden Vertreterbesuch** Ihren ausführlichen Everstyl-Farbkatalog mit Original-Musterproben und Preisliste

410 Z 2N

Name _____ Vorname _____

Straße _____ Nummer _____

PLZ _____ Ort _____

EVERLAX® Suisse SA
Kriegackerstr. 91
4132 Muttenz

Tel. 061 62 95 84