Zeitschrift: Zeitlupe : für Menschen mit Lebenserfahrung
Herausgeber: Pro Senectute Schweiz
Band: 63 (1985)
Heft: 2

Werbung

Nutzungsbedingungen
Die ETH-Bibliothek ist die Anbieterin der digitalisierten Zeitschriften auf E-Periodica. Sie besitzt keine Urheberrechte an den Zeitschriften und ist nicht verantwortlich für deren Inhalte. Die Rechte liegen in der Regel bei den Herausgebern beziehungsweise den externen Rechteinhabern. Das Veröffentlichen von Bildern in Print- und Online-Publikationen sowie auf Social Media-Kanälen oder Webseiten ist nur mit vorheriger Genehmigung der Rechteinhaber erlaubt. Mehr erfahren

Conditions d'utilisation
L'ETH Library est le fournisseur des revues numérisées. Elle ne détient aucun droit d'auteur sur les revues et n'est pas responsable de leur contenu. En règle générale, les droits sont détenus par les éditeurs ou les détenteurs de droits externes. La reproduction d'images dans des publications imprimées ou en ligne ainsi que sur des canaux de médias sociaux ou des sites web n'est autorisée qu'avec l'accord préalable des détenteurs des droits. En savoir plus

Terms of use
The ETH Library is the provider of the digitised journals. It does not own any copyrights to the journals and is not responsible for their content. The rights usually lie with the publishers or the external rights holders. Publishing images in print and online publications, as well as on social media channels or websites, is only permitted with the prior consent of the rights holders. Find out more

Download PDF: 16.07.2025

ETH-Bibliothek Zürich, E-Periodica, https://www.e-periodica.ch

austroblaser AUSTRIA

bringt Österreich sympathisch näher

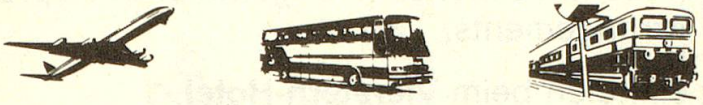

5734 Reinach, Telefon 064/71 84 94

Reisevorschau 1985

15.–20. April 1985
Oberösterreichische Barockstrasse
Standquartier in Wels, Ausflüge nach Kremsmünster, Schlierbach, St. Florian, Linz, Melk, Ybbs, St. Wolfgang Fr. 890.–

21.–28. April 1985
Feinschmeckerreise durch Österreich
Reise für alle Gourmets und Weinliebhaber Fr. 1085.–

13.–19. Mai 1985
Aprikosenblüte in der Wachau
mit Ausflug nach Wien, Weindegustation VP Fr. 885.–

20.–27. Mai 1985
Ferien am Neusiedlersee
mit Ausflug nach Wien und Budapest Fr. 980.–

1.–6. Juni/31. August bis 7. September 1985
Grosse Österreichrundfahrt VP Fr. 920.–

2.–23. Juni/25. August bis 22. September wöchentlich
Ferien für Junggebliebene
Standquartier in Kötschach-Mauthen/Kärnten
Ausflüge nach Klagenfurt, Lienz, Italien VP Fr. 699.–

1.–15. Juni/24.–31. August 1985
Riezlern im Kleinwalsertal
Erholung am «Sonnenbalkon» des Kleinwalsertals Fr. 765.–

9.–23. Juni/29. September bis 6. Oktober 1985 wöchentlich
Ferien am Faakersee/Kärnten
Standquartier, Ausflüge laut Programm VP Fr. 820.–

9.–16. Juni/29. September bis 6. Oktober 1985 wöchentlich
Pörtschach am Wörthersee Fr. 785.–

30. Juni bis 28. Juli 1985 wöchentlich
Reith im Alpbachtal
Reise für Wanderfreunde VP Fr. 735.–

6.–13. Juli 1985
Blumen und Steine erzählen aus ihrem Leben
Studienreise mit Feriencharakter für Botanik- und Fossilienfreunde im schönen Kärntnerland VP Fr. 765.–

7.–14. Juli 1985
Aufenthaltsferien in Lofer VP Fr. 645.–

11.–25. Mai/5.–19. Oktober 1985 wöchentlich
Wanderferien im Kärntnerland Fr. 545.–

24. April bis 4. Mai/5.–12. Oktober 1985
Mit dem Fahrrad durch Oberkärnten
Standquartier, Ausflüge mit dem Fahrrad Fr. 575.–

25.–30. Juli 1985
Salzburger Festspiele Fr. 780.–

22.–29. September 1985
Weinseminar durch Österreich
Reise durch die bekanntesten Weinbaugebiete Österreichs Fr. 1040.–

22.–29. September 1985 wöchentlich
Ferien in Hinterthiersee VP Fr. 520.–

5.–26. Oktober 1985 wöchentlich
Gesundheitsferien in Kärnten
a) Gesundheit und Schönheitspflege VP Fr. 795.–
b) Schlank werden ohne Hunger VP Fr. 735.–

Auf allen Reisen ist das Mittagessen auf der Hin- und Rückreise eingeschlossen. Gute Hotelunterkunft mit üblichem Komfort. Halbpension (wenn nichts anderes erwähnt).
Verlangen Sie den Austro Blaser Ferienkatalog.

Name _____ Vorname _____

Strasse _____ PLZ _____ Ort _____

ZL

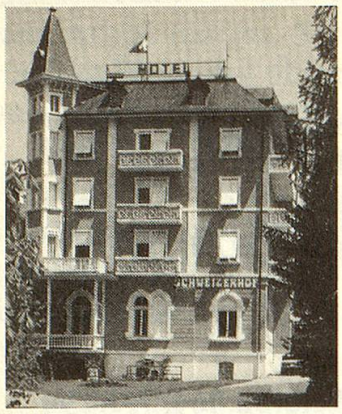

80 Betten

Geistig fit bleiben!

Seniorenferien 3.–14. Juni 85

mit **Gedächtnistraining** (im 3. Alter sehr ratsam) **Wandern in Gruppen, Kurturnen, Schwimmen, Bräunen** für gutes Aussehen, Spielen am Abend. Man kann überall mitmachen, muss aber nicht. Vollpension für gehobene Ansprüche. Günstige Arrangements.

Bitte Prospekt einholen beim **Vierstern-Hotel Schweizerhof** **** 7018 Flims/GR ✆ 081/39 12 12

Bibel- und Erholungsheim Männedorf

Gepflegtes Haus für Ferien und Erholung an sonniger, ruhiger und aussichtsreicher Lage über dem Zürichsee. Familiäre Atmosphäre. Tägliche Andachten, mit Möglichkeit zur Seelsorge. Vollpension Fr. 34.– bis 43.–, mit WC/Dusche Fr. 42.– bis 53.–.

Gerne senden wir Ihnen unseren Hausprospekt zu und geben weitere Auskünfte:
Bibel- und Erholungsheim, 8708 Männedorf, Telefon 01/920 42 24

Frischzellen Regenerationskuren

Ausführliches Informationsmaterial auf Anfrage.
Postkarte oder telefonischer Anruf genügt.

PRIVAT-KLINIK
Dr. Gali
Sekretariat
Schweiz

Lerchenstr. 105
4059 Basel
Tel. 061/351712

SOLBAD
HOTEL SCHÜTZEN
RHEINFELDEN
SCHWEIZ

Eine Badekur bei uns – Ihr Beitrag für Ihre Gesundheit

Sole-Hallenbad (33°), Spezialarztpraxen im Hotel, Physiotherapeutische Abteilung (von Krankenkasse anerkannt).
Wir offerieren Ihnen dazu 1 Gratisbillett 1. Klasse der SBB.

Wenn Sie sich bis Ende April 1985 zu einer 3wöchigen Badekur im laufenden Jahr entschliessen, können Sie von unserer Spezialofferte Gebrauch machen!

Schweizer Heilbad

Wir freuen uns auf Ihren Anruf!

Telefon 061/87 50 04

HOLLAND • HELGOLAND • WALSRODE

Blumenreisen durch Holland zur Insel Texel und Helgoland
Abreise immer am Montag, 9¼ Uhr, ab Basel SBB, 8.–14. April ● 15.–21. April ● 29. April bis 5. Mai ● 13.–19. Mai ● 27. Mai bis 2. Juni

→ 7 Tage tatsächlich ab nur Fr. 615.– ←

→→→→→→→ **Höhepunkte der Reise sind:** ←←←←←←←

● Besuch von **Amsterdam mit Grachtenboot-Rundfahrt** ● Besuch im **Fischereihafen Volendam** ● Fahrt **durchs mächtige und prächtige nordholländische Blumengebiet. Ein eindrückliches Erlebnis** ● Besichtigungshalt **bei den schönsten Windmühlen** ● Übernachtung **direkt an der Nordsee** ● **Watt- und Dünenwanderung** möglich ● Tagesausflug **auf die prächtige Insel Texel:** Schafe – Blumen – Seehunde – Dünen – Watt – **ein ganz eindrückliches Erlebnis** ● Fahrt **über den 34 km langen Abschlussdamm** ● Besichtigung **Fischereihafen Harlingen** ● Besuch im **Rhododendronpark Ostfriesland** ● Besuch im **Schiffahrtsmuseum Bremerhaven** ● Besichtigung **Fischereihafen und Fischhallen in Cuxhaven** ● fakultative **Tagesfahrt mit dem Seebäder-Schiff nach HELGOLAND und Inselwanderung zu den Vogelklippen** ● **Abschlusshöhepunkt: halbtägiger Besuch in der Welt grösstem und schönstem Vogelpark: WALSRODE in der Lüneburger Heide.**

Verlangen Sie das ausführliche Detailprogramm mit vielen schönen Gratis-Prospekten und Landkarten.
→→→→ ←←←←

Reisebüro Rud. Weber AG, Postfach 182
Kaiserstrasse 9 (Haus Bankverein), Tel. 061/87 44 77/87 44 33
4310 Rheinfelden AG
oder 4005 Basel, Rebgasse 48, Tel. 061/33 40 40

Wien – Burgenland – Neusiedlersee

7 herrliche Reisetage inkl. Fahrt und Hotel jeweils mit Nachtessen, Übernachtung, Frühstück nur Fr. 645.– bis 665.–

Reisetermine 1985: 10.–16. Juni ● 24.–30. Juni ● **29. Juli bis 4. August** ● 2.–8. September ● 7.–13. Oktober. **Zustiegsmöglichkeiten:** Basel, Olten, Aarau, Zürich, Rapperswil, Wattwil, Buchs SG und unterwegs an der Strecke.

▶▶▶▶▶▶▶▶ **Hier einige Rosinen aus dem Programm:** ◀◀◀◀◀◀◀◀

1. Tagesausflug ins **Naturparadies Königssee – Berchtesgadner Land.** Königssee, **der schönste Winkel Europas!** Fakultative Wanderung. Ab 16 Uhr schon im herrlichen SALZBURG. 2. Besuch auf der **Feste Hohensalzburg.** Maximale Rundsicht. Stadtbummel zu Fuss durch die Altstadt. 3. Durch die prächtige, burgenreiche Wachau mit dem Donauschiff! **Wachau:** der schönste **Donau-Abschnitt!** 4. Besuch in der **Spanischen Hofreitschule in Wien!** 5. Ganztagesausflug ins **Burgenland zum Neusiedlersee.** Spaziergang in der herrlichen Puszta, Mittagessen bei Zigeunermusik! Badegelegenheit im Neusiedlersee! 6. Besuch im **Schlosspark Schönbrunn,** Führung im Schloss. Anschliessend Stadtrundfahrt. 7. Rückreise via **Salzkammergut – Chiemsee – Kufstein.**

Auch Sie werden begeistert sein!

Eine maximale Reise. Kommen Sie mit!