Zeitschrift: Zeitlupe : für Menschen mit Lebenserfahrung
Herausgeber: Pro Senectute Schweiz
Band: 63 (1985)
Heft: 3

Werbung

Nutzungsbedingungen
Die ETH-Bibliothek ist die Anbieterin der digitalisierten Zeitschriften auf E-Periodica. Sie besitzt keine Urheberrechte an den Zeitschriften und ist nicht verantwortlich für deren Inhalte. Die Rechte liegen in der Regel bei den Herausgebern beziehungsweise den externen Rechteinhabern. Das Veröffentlichen von Bildern in Print- und Online-Publikationen sowie auf Social Media-Kanälen oder Webseiten ist nur mit vorheriger Genehmigung der Rechteinhaber erlaubt. Mehr erfahren

Conditions d'utilisation
L'ETH Library est le fournisseur des revues numérisées. Elle ne détient aucun droit d'auteur sur les revues et n'est pas responsable de leur contenu. En règle générale, les droits sont détenus par les éditeurs ou les détenteurs de droits externes. La reproduction d'images dans des publications imprimées ou en ligne ainsi que sur des canaux de médias sociaux ou des sites web n'est autorisée qu'avec l'accord préalable des détenteurs des droits. En savoir plus

Terms of use
The ETH Library is the provider of the digitised journals. It does not own any copyrights to the journals and is not responsible for their content. The rights usually lie with the publishers or the external rights holders. Publishing images in print and online publications, as well as on social media channels or websites, is only permitted with the prior consent of the rights holders. Find out more

Download PDF: 12.07.2025

ETH-Bibliothek Zürich, E-Periodica, https://www.e-periodica.ch

Nicht vergessen: Ab sechzig haben Sie bei der SKA Anspruch auf Vorzugszins.

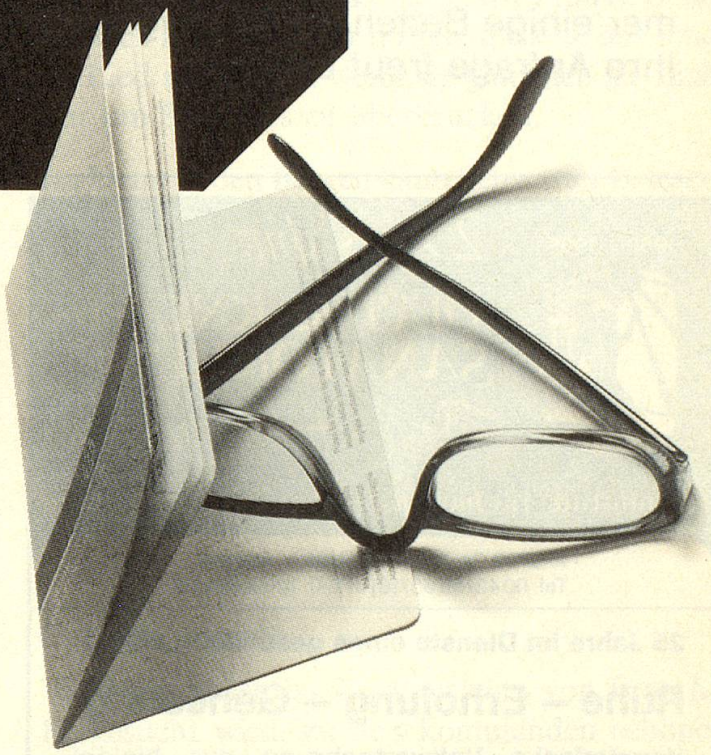

Das Alterssparkonto der SKA ist für Senioren bestimmt, die sich gerne für ihr Spargeld etwas mehr Zinsen geben lassen und trotzdem frei darüber verfügen möchten. Deshalb sind auch AHV- und Pensionsbeiträge auf einem Alterssparkonto am besten aufgehoben. Lassen Sie sich am Schalter der nächsten SKA-Geschäftsstelle beraten.

Besuchen Sie uns an der 3. Schweizerischen Seniorenmesse vom 11.–16. Juni 1985 in Zürich. Halle 2, Stand 288.

SKA - für alle da

SCHWEIZERISCHE KREDITANSTALT SKA

NEVTAL

Privates Alters-, Pflege- und Krankenheim
CH-8267 Berlingen, Telefon 054/62 51 51

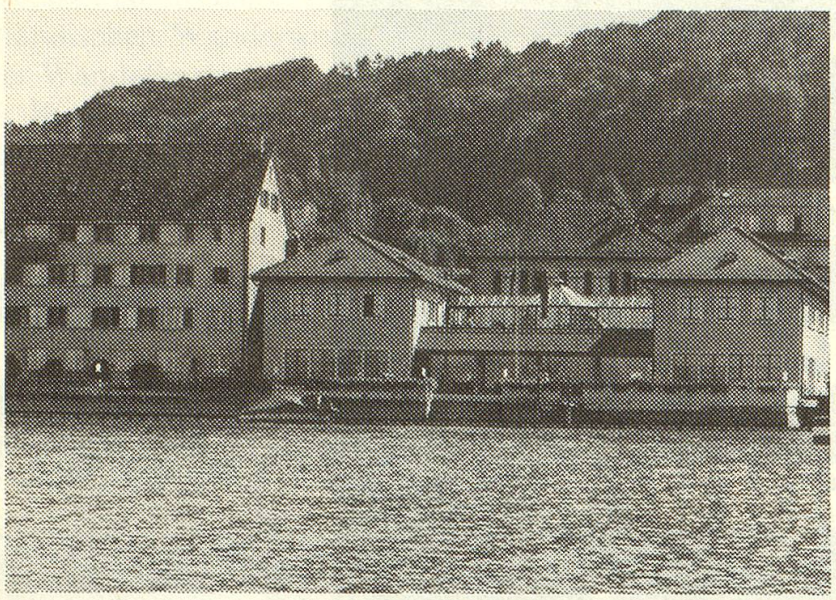

Das neue, geschmackvoll eingerichtete

Tea-Room/ Restaurant Seepark

in Berlingen liegt unmittelbar am Untersee. Die bauliche Ausgestaltung erlaubt es auch Behinderten und Rollstuhlfahrern, problemlos das schöne Lokal zu besuchen. Gesellschaften bis zu 100 Personen finden ideale Bedingungen. Menu nach Ihrer Wahl.

In den Sommermonaten haben wir auch immer einige Betten für Feriengäste reserviert. Ihre Anfrage freut uns sehr.

1960 – 1985

25 Jahre DIÄT & KNEIPP-SANATORIUM Dr. Felbermayer

Kuranstalt für biologische Ganzheitsbehandlung

A-6793 Gaschurn/Montafon, Austria
Tel. 0043/5558/[8]617-0, Telex 52145

25 Jahre im Dienste eines gesunden Lebens

Ruhe – Erholung – Genesung

Vegetarische Vollwertnahrung aus biologischem Anbau
Entschlackung und Regeneration durch **Heilfasten, Mayr-Kuren**

Naturheilmethoden
Homöopathie
Ozon-Hallenbad, Gymnastik
Vorträge, Konzerte, Volkstanzabende – auch für Senioren

Geführte Wanderungen im Almengebiet der Silvretta und des Verwallgebirges

Geöffnet bis 26. Oktober 1985.

Fordern Sie **Gratisprospekte** unter **«Zeitlupe 6»** an.

CASA ALABARDIA SAN NAZZARO

Tel. 093 61 10 31

Am Lago Maggiore, in freier Lage.

Ernährung nach neuen ärztlichen Erkenntnissen; faserreich und Kalorien-angepasst.

Bei Diabetes, Gewichtsproblemen, erhöhtem Blutdruck und Cholesterin.

Geeignet auch für gesunde Begleitpersonen. Günstige Pensionspreise!

Hotel Christl. Hospiz Jungfraublick

CH-3823 Wengen
autofrei, 1300 m ü. M.
Hanni und Rolf Frick
Tel. 036/55 27 55

Wengen – wo noch ein Stück heile Welt zu erleben ist

Im gepflegten ***Familienhotel mit viel persönlicher Ambiance, allem Komfort, an ruhiger und doch zentraler Aussichtslage. Rufen Sie uns noch heute an. Gerne senden wir Ihnen weitere Informationen zu.