Zeitschrift: Zeitlupe : für Menschen mit Lebenserfahrung
Herausgeber: Pro Senectute Schweiz
Band: 63 (1985)
Heft: 4

Rubrik: Erinnern Sie sich noch?

Nutzungsbedingungen
Die ETH-Bibliothek ist die Anbieterin der digitalisierten Zeitschriften auf E-Periodica. Sie besitzt keine Urheberrechte an den Zeitschriften und ist nicht verantwortlich für deren Inhalte. Die Rechte liegen in der Regel bei den Herausgebern beziehungsweise den externen Rechteinhabern. Das Veröffentlichen von Bildern in Print- und Online-Publikationen sowie auf Social Media-Kanälen oder Webseiten ist nur mit vorheriger Genehmigung der Rechteinhaber erlaubt. Mehr erfahren

Conditions d'utilisation
L'ETH Library est le fournisseur des revues numérisées. Elle ne détient aucun droit d'auteur sur les revues et n'est pas responsable de leur contenu. En règle générale, les droits sont détenus par les éditeurs ou les détenteurs de droits externes. La reproduction d'images dans des publications imprimées ou en ligne ainsi que sur des canaux de médias sociaux ou des sites web n'est autorisée qu'avec l'accord préalable des détenteurs des droits. En savoir plus

Terms of use
The ETH Library is the provider of the digitised journals. It does not own any copyrights to the journals and is not responsible for their content. The rights usually lie with the publishers or the external rights holders. Publishing images in print and online publications, as well as on social media channels or websites, is only permitted with the prior consent of the rights holders. Find out more

Download PDF: 12.07.2025

ETH-Bibliothek Zürich, E-Periodica, https://www.e-periodica.ch

ERINNERN SIE SICH NOCH?

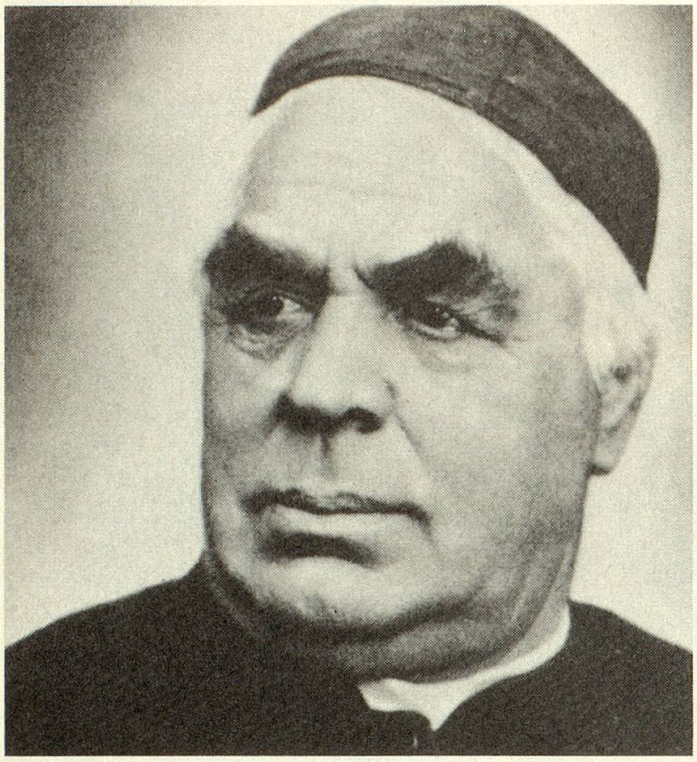

Erinnern Sie sich noch?

Er wurde am 17. Mai 1821 als Sohn eines armen Webers in einem Allgäuer Dorf geboren. Erste Beobachtungen über die Heilwirkung von Kräutern und des Wassers sammelte er als Hüterbub. Er war über 20 Jahre alt, als ein Verwandter ihm bei der Verwirklichung seines Wunsches half, Priester zu werden. 1852 wurde er zum Priester geweiht. Schon während seiner Studienzeit in München hatte er Lungenkrankheiten durch Wasseranwendungen geheilt. Während einer Cholera-Epidemie rettete er zahlreiche Kranke. Aber Neid und Missgunst setzten seiner Heiltätigkeit ein Ende; er wurde versetzt. Sein Ruf als «Wunderdoktor» war jedoch schon weit verbreitet, so dass selbst hohe weltliche und geistliche Würdenträger bei ihm Heilung suchten. Er starb hochgeehrt am 17. Juni 1897. Sein Name lebt weiter in seinem Werk. Viele Kranke wenden seine Wassertherapien an, andere haben sich in Vereinen zusammengeschlossen, die seinen Lebensregeln folgen. *es*

Schicken Sie uns Vornamen und Namen des bekannten Naturarztes bis zum 3. September 1985 auf einer Postkarte an «Zeitlupe», Rätsel, Postfach, 8099 Zürich.

(Wenn Sie beide Rätsel lösen, bitte zwei Zettel in Postkartengrösse, je mit Ihrer Adresse versehen, in einen Umschlag stecken!) Aus den richtigen Antworten ziehen wir fünf Gewinner. Jeder Glückspilz erhält ein Geschenkabonnement der «Zeitlupe» (zum Weiterverschenken), gestiftet von Dr. T. H. in Baden.

Zum letzten Wettbewerb

Die Lösung: Wally Simpson

Erinnerungen an unglückliche Liebe sind dauerhaft, das bewiesen die **1135** Einsendungen. Nur 71 waren falsch. Gelegentlich wurde die Herzogin von Windsor mit der Schauspielerin Henny Porten verwechselt. Wir waren grosszügig und liessen «Druckfehler» bei «Wally» oder «Simpson» als «richtig» gelten. Fehlender Vorname oder nur «Herzogin von Windsor» konnten wir allerdings nicht durchgehen lassen.

Wir danken für Ihre Beiträge und gratulieren folgenden Gewinnern:

- *Frau Maria Vogel-Pelloli, 5742 Kölliken*
- *Herrn Emil Stalder-Schneider, 4312 Magden*
- *Frau Margrith Suter, 8405 Winterthur*
- *Frau Erika Affolter-Hugi, 3005 Bern*
- *Herrn Georg Vogt-Hofmeier, 4711 Aedermannsdorf*

Fortsetzung S. 32

Waagrecht: 1. Heerschauen, Triumphzüge, 7. Einfall, Idee, 14. Perser, 16. frohlocken, 17. Stimmung, 18. Flächenmass, 20. Niederschlag, 21. Gottvater, 22. Zeichen der Herrscherwürde, 24. Weinstock, 25. aromatisches Getränk, 26. engl. Männername, 27. span. Küstenfluss, 29. nord. Herdentier, 30. Auerochse, 31. Schritt, franz., 33. engl. Verneinung, 35. rund, abgek., 36. Öl, engl., 37. Gewässer, engl., 38 a. Geländeform, 40. Bergspitze, romanisch, 41. Spielleitung, 42. chem. Element, 44. Zustimmung, Ehrung, 46. Sinnesorgan, engl., 47. Brennstoff, 49. und die, abgek., 51. weder warm noch kalt, 53. Mündungsarm des Rheins, 54. Abk. für New Hampshire, 55. besitzanzeigendes Fürwort, franz., 57. griech. Buchstabe, 59. Drehpunkt, 60. engl. Mädchenname, 61. storchenähnlicher Vogel, 63. Gabe, Geschenk, 65. ehemaliger franz. Filmkomiker, 66. Bankguthaben, 68. nord. Hirschart, 69. Hauptstadt des franz. Dep. Seine et Marne, 70. Musikinstrumente, 72. Reifeprüfung, 73. Schlangen, 74. Ort am Rhein