Zeitschrift: Zeitlupe : für Menschen mit Lebenserfahrung
Herausgeber: Pro Senectute Schweiz
Band: 63 (1985)
Heft: 4

Werbung

Nutzungsbedingungen
Die ETH-Bibliothek ist die Anbieterin der digitalisierten Zeitschriften auf E-Periodica. Sie besitzt keine Urheberrechte an den Zeitschriften und ist nicht verantwortlich für deren Inhalte. Die Rechte liegen in der Regel bei den Herausgebern beziehungsweise den externen Rechteinhabern. Das Veröffentlichen von Bildern in Print- und Online-Publikationen sowie auf Social Media-Kanälen oder Webseiten ist nur mit vorheriger Genehmigung der Rechteinhaber erlaubt. Mehr erfahren

Conditions d'utilisation
L'ETH Library est le fournisseur des revues numérisées. Elle ne détient aucun droit d'auteur sur les revues et n'est pas responsable de leur contenu. En règle générale, les droits sont détenus par les éditeurs ou les détenteurs de droits externes. La reproduction d'images dans des publications imprimées ou en ligne ainsi que sur des canaux de médias sociaux ou des sites web n'est autorisée qu'avec l'accord préalable des détenteurs des droits. En savoir plus

Terms of use
The ETH Library is the provider of the digitised journals. It does not own any copyrights to the journals and is not responsible for their content. The rights usually lie with the publishers or the external rights holders. Publishing images in print and online publications, as well as on social media channels or websites, is only permitted with the prior consent of the rights holders. Find out more

Download PDF: 19.07.2025

ETH-Bibliothek Zürich, E-Periodica, https://www.e-periodica.ch

Schlafen wie ein Murmeltier mit Revito-dorm

Revito-dorm-Schlaftropfen helfen bei Schlaflosigkeit und Nervosität. Revito-dorm-Schlaftropfen enthalten Frischpflanzenauszüge aus den bewährten Heilpflanzen Baldrian, Hopfen, Hafer und Passionsblume.
Revito-dorm ist auch für Kinder geeignet.

Revito-dorm – die Packung mit dem Murmeltier!

In Apotheken und Drogerien erhältlich

gegen Erkältung + Schmerzen

- Katarrh
- Grippegefahr
- Kopfweh
- Muskelschmerzen
- Fuss- und Beinschmerzen usw.

Olbas wird eingerieben oder inhaliert. Mit grosser Leichtigkeit dringt Olbas durch Haut und Gewebe und bringt rasche und vielseitige Hilfe. Wenden Sie Olbas heute abend schon an – morgen werden Sie sich wieder besser fühlen. Olbas besitzt einen hohen Gehalt an ätherischen Oelen, die aus sechs bewährten, balsamischen Heilpflanzen gewonnen werden. Olbas ist in seiner Anwendung zu Hause und auf der Reise angenehm.

Erhältlich in Apotheken und Drogerien als Olbas-Oel (50% äther. Oele) & Olbas pur. (100% äther. Oele).

Wollen Sie wieder gut hören, am Leben teilnehmen?

Ihr FACHGESCHÄFT ist für Sie da. KOSTENLOSE und FACHMÄNNISCHE Beratung durch HÖRGERÄTE-AKUSTIKER mit EIDG. FACHAUSWEIS.

IM OHRGERÄT «alles im Ohr», HINTEROHRGERÄTE «mit Richtmikrofon», HÖRBRILLEN, KNOCHENLEITUNGSHÖRBRILLEN «ohne jeglichen Ohreinsatz» aller Fabrikate, sämtliche Zubehöre, Reparaturservice.

Vertragslieferant der IV und AHV.

Mitglied Informationszentrum für gutes Hören

Madeleine Blum-Rihs
vormals
Phonak Hörberatung
Talacker 35, 8001 Zürich
Telefon 01/211 33 35
Tram 2 und 5, Sihlstrasse
Haus Bernina-Nähmaschinen, 2. Stock

Bitte senden Sie Gratisprospekt

Name: _____

Strasse: _____

PLZ, Wohnort: _____

Fahrstühle und Krankenmobilien von

SANITAS

A. Bleuer

Zentralstr. 13, 2500 Biel-Bienne
Telefon 032 - 23 14 73

Fahrstuhl

Nachtstuhl

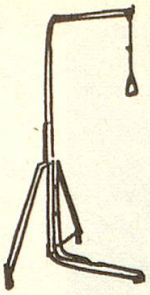

Bettheber

Verlangen Sie unseren illustrierten Gesamtkatalog.
Wir können Sie individuell beraten.

Aktiv am Leben teilnehmen!

In's Konzert oder Theater gehen; Vorträgen und Führungen folgen; Reisen; mit guten Freunden plaudern; Mitzureden.

Stehen Ihnen Hörprobleme bei der Erfüllung dieser berechtigten Wünsche im Wege?

Wenden Sie sich unverbindlich an uns.

Vertragslieferant der IV, AHV, SUVA sowie Militärversicherungen.

Hörservice AG

8001 Zürich, Talstrasse 39
Telefon 01 / 221 05 57
8400 Winterthur, Marktgasse 41
Telefon 052 / 23 93 21
5610 Wohlen, Zentralstrasse 27
Telefon 057 / 22 62 20

Christliche

MEDITATION

und der christlich-mystische Pfad zu

GOTT

– FERNKURS –

Information: Gemeinschaft zur Förderung d. Heimholungswerkes Jesu Christi, Postfach 310, 8155 Niederhasli, Tel. 01/850 39 04

Probieren Sie Lecithin in Pulver

Wertvoll für den Organismus mit regulierender und regenerierender Wirkung. Lecithin ist als natürlicher Bestandteil pflanzlicher und tierischer Zellen bei allen wichtigen Körperfunktionen unerlässlich. Stärkungsmittel bei körperlichen Ermüdungszuständen, Überanstrengung, Erschöpfung, Müdigkeit usw. Lecithin ist ein Nervenaufbaumittel für Kinder in den Entwicklungsjahren, Kranke, Genesende und Menschen jedes Alters.
100-g-Dose Fr. 6.– in Apotheken und Drogerien.
Informationen: MEDINCA 6301 Zug

Günstige Einkäufe für Senioren

Der Verein «Schweizer Sozialsportler Aktiv fürs Alter» offeriert Ihnen zu Tiefstpreisen:

Sanumed-Sauerstoff-Massagesprudelbad-Gerät (offiz. Preis 1100.–) Gratis: dazu 2 Liter	**Fr. 900.— AHV**
Dr. Erik Schwarz, Bad-Wörishofener-Spezialkräuter-Öl-Konzentrate:	
Fichtennadeln, Heublumen, Melissen, Rosmarin, Rosskastanien, Thymian ..... Liter	**Fr. 27.— AHV**
Spez. Meersalz mit 35 Kräuterölen, «Das Meerbad zu Hause» ..... 2 kg	**Fr. 10.— AHV**
Ägyptisches Milch-Hautbad	**Fr. 12.— AHV**
59-Kräuter-Öl (exotische), hilft gegen Schmerzen ..... Fl.	**Fr. 9.— AHV**
Bio-Aktiv-Murmeli- und Alpenkräuteröle z. Einreiben ..... Fl. à 250 ml Fr. 10.— Liter	**Fr. 27.— AHV**
Neu! Für Duschbad: Algemarin (Meeralgen mit Wirkstoffen), für 30 Duschen ..... Fl.	**Fr. 4.50 AHV**

Postversand: «Aktiv fürs Alter», Postfach 464, 8301 Glattzentrum ZH, Tel. 01/830 56 45 (evtl. Automat)

Diese Preise gelten nur für Pensionierte. Bitte geben Sie bei Bestellung Ihr Geburtsjahr an

Hörmittel-Zentralen
der Schwerhörigenvereine

Beratung – Anpassung von Hörgeräten – Verkauf von übrigen Hilfsmitteln

5000 **Aarau** Igelweid 22 Telefon 064/22 53 93
Beratung durch die Aare-HZ Olten, Dienstag bis Freitag 8 bis 11.40 und 13.30 bis 17.30, Samstag 8 bis 11 Uhr

6460 **Altdorf** Bahnhofstrasse 41 Telefon 044/2 92 49
Beratung durch HZ Luzern, jeden Mittwoch von 9 bis 12 und 13.30 bis 16.30 Uhr

5400 **Baden** Mellingerstrasse 22 Telefon 056/22 95 80
Beratung durch die Aare-HZ Olten, Dienstag bis Freitag 8 bis 11.45 und 14 bis 18 Uhr, Samstag 8 bis 11.45 Uhr

4051 **Basel** Stadthausgasse 15 Telefon 061/25 65 05
Montag bis Samstag 8.15 bis 12 und 14 bis 18 Uhr, Donnerstagnachmittag und Samstagnachmittag geschlossen

3011 **Bern** Waaghaus-Passage 8 Telefon 031/22 60 07
Montag bis Freitag 8 bis 12 und 14 bis 18 Uhr, Samstag 8 bis 12 Uhr

2502 **Biel** Hugistrasse 4 Telefon 032/23 28 68
Montag bis Freitag 9 bis 12 und 14 bis 17.30 Uhr, Samstag geschlossen

3400 **Burgdorf** Bahnhofstrasse 45 Telefon 034/22 80 91
Montag bis Freitag 8 bis 12 und 14 bis 18 Uhr, Samstag geschlossen

6472 **Erstfeld** Gotthardstrasse 47 Telefon 044/5 14 55
Beratung durch HZ Luzern, jeden 3. Dienstag des Monats von 13.30 bis 15.30 Uhr

3714 **Frutigen** Kirchgemeindehaus
Beratung durch HZ Thun, am 3. Dienstag im Monat ab 14 Uhr

8750 **Glarus** «Schulerhaus» Telefon 058/61 38 71 oder 01/202 28 00
Beratung durch HZ Zürich, jeden Freitag 9 bis 12 und 13.30 bis 16 Uhr

3800 **Interlaken** Marktgasse 16 Telefon 036/23 19 56
Täglich 9 bis 12 und 13 bis 15 Uhr, ausgenommen Mittwoch und Samstag

4900 **Langenthal** Marktgasse 46 Telefon 063/22 92 42
Beratung durch die Aare-HZ Olten, Dienstag und Freitag 9 bis 11 und 14 bis 17 Uhr, Mittwoch und Donnerstag 9 bis 11 Uhr

3550 **Langnau i.E.** Bernstrasse 9 Telefon 035/2 23 38
jeden Mittwoch 8 bis 12 und 14 bis 18 Uhr, andere Tage nach telefonischer Vereinbarung

4410 **Liestal** Burgstrasse 2 Telefon 061/91 67 35 oder 061/25 65 05
Beratung durch HZ Basel, jeweils Dienstag 8.15 bis 12 und 13.30 bis 18 Uhr

6003 **Luzern** Kauffmannweg 4 Telefon 041/23 10 92
Montag bis Freitag 8 bis 12 und 13 bis 17 Uhr, jeden 1. und 3. Samstag 8 bis 12 Uhr

3860 **Meiringen** Altersheim Oberhasli
Beratung durch HZ Interlaken, am 1. und 3. Mittwoch im Monat 10 bis 12 und ab 14 Uhr

4600 **Olten** Ziegelfeldstrasse 8 Telefon 062/32 82 20
Montag bis Freitag 9 bis 12 und 14 bis 18 Uhr, Samstag 9 bis 12 Uhr

4310 **Rheinfelden** Kurzentrum Telefon 061/87 10 11 oder 061/25 65 05
Beratung durch HZ Basel nach telefonischer Vereinbarung

6430 **Schwyz** Jugendheim
Beratung durch HZ Luzern, am 1. und 3. Freitag im Monat 8 bis 12 und 13.30 bis 15.30 Uhr

9000 **St. Gallen** Bahnhofplatz 1 Telefon 071/22 42 90
Beratung Montag bis Freitag 8 bis 12 und 13.30 bis 17.30 Uhr

8200 **Schaffhausen** Vorstadt 18 Telefon 053/4 65 00 oder 061 25 65 05
Beratung durch HZ Basel jeweils Donnerstag 9 bis 12 und 13.30 bis 18 Uhr

3150 **Schwarzenburg** Bezirksspital
Beratung durch HZ Bern, am 3. Donnerstag im Monat oder an Markttagen ab 13 Uhr

4500 **Solothurn** Löwengasse 3 Telefon 065/22 84 39
Beratung durch die Aare-HZ Olten, Dienstag bis Freitag 9 bis 12 und 14 bis 18 Uhr, Samstag 9 bis 12 Uhr, Montag geschlossen

3454 **Sumiswald** Bezirksspital (Altbau)
Beratung durch HZ Burgdorf, jeden 3. Freitag im Monat oder an Markttagen ab 13 Uhr

3600 **Thun** Bälliz 48 Telefon 033/22 67 27
Montag bis Freitag 8 bis 12 und 13 bis 17 Uhr, Samstag 8 bis 12 Uhr

8400 **Winterthur** Obere Kirchgasse 2 (bei der Stadtkirche) Telefon 052/22 54 27
Montag bis Freitag 8 bis 12 und 13 bis 17 Uhr

4800 **Zofingen** Kirchplatz 22 Telefon 062/52 16 14
Beratung durch Aare-HZ Olten, Dienstag bis Freitag 14 bis 18 Uhr, Samstag 9 bis 12 Uhr

3770 **Zweisimmen** Spital
Beratung durch HZ Thun, am 4. Dienstag im Monat 10 bis 12 und ab 14 Uhr

8002 **Zürich** Seestrasse 45 Telefon 01/202 28 00
Montag bis Freitag 8 bis 12 und 13 bis 17.30 Uhr, Samstag 8 bis 12 Uhr

Centrales d'appareils acoustiques de la SRLS: Fribourg, Genève, Lausanne, Neuchâtel, Sion.

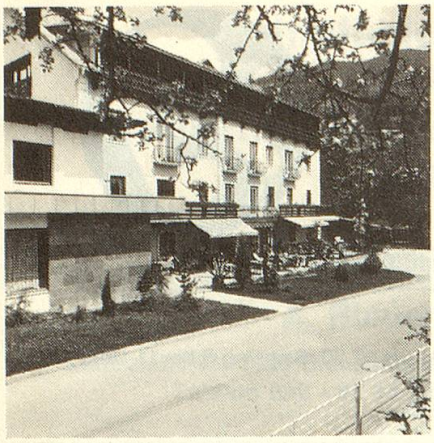

Kürschner
GESUNDHEITS-HOTEL
A-9640 Kötschach-Mauthen
Kärnten-Austria

Ein richtiges Urlaubserlebnis für alle, die gerne Gesundheit, Spass und Erholung miteinander verbinden möchten.
Ferien im gemütlichen und familiären Hotel Kürschner mit eigener Landwirtschaft, grossem Garten und geheiztem Schwimmbad. Ein reichhaltiges Unterhaltungsprogramm mit Ausflügen, Bastel- und Kochkursen, Wanderungen und Singabenden. Kurmöglichkeiten und alle Diäten, Massagen, Schönheitsanwendungen sowie Vollwert- und Biokost. Faulenzen und Aktivsein, Ferien erleben bei Freunden in Kärnten.

Anfragen an Hotel Kürschner A-9640 Kötschach-Mauthen oder Austro Blaser Reisen, CH-5734 Reinach, Tel. 064/71 64 67.

EBEN-EZER
Louise-Buchmann-Heim

Christliches Haus für Erholung. Sonnige, ruhige Aussichtslage im Kanton Baselland.

Wir bieten: Tägliche Begegnungen mit Gottes Wort – Seelsorgerliche Beratungen – Spaziergänge in schönster Umgebung – Sorgfältig zubereitete und reichhaltige Mahlzeiten vermitteln Ihnen geistige und körperliche Kräfte für den Alltag.

Neu: Sonnige Einzelzimmer mit Balkon, WC und Dusche

Verlangen Sie Prospekt und Auskunft über Wander-, Bibel- und Missionswochen.

Eben-Ezer, 4402 Frenkendorf BL, Tel. 061/94 19 00

Hotel Christl. Hospiz Jungfraublick
CH-3823 Wengen
autofrei, 1300 m ü. M.
Hanni und Rolf Frick
Tel. 036/55 27 55

Wengen – wo noch ein Stück heile Welt zu erleben ist

Im gepflegten *** Familienhotel mit viel persönlicher Ambiance, allem Komfort, an ruhiger und doch zentraler Aussichtslage. Rufen Sie uns noch heute an. Gerne senden wir Ihnen weitere Informationen zu.

BAD SCHINZNACH
SCHWEFEL-THERMALQUELLE

Leib und Seele, Herz und Kreislauf zuliebe:

Bad Schinznach
in der herrlichen Aarelandschaft
bei Brugg

Verkehrsbüro 056/43 32 04
Parkhotel★★★★ 056/43 11 11
Kurhotel Habsburg★★★ 056/43 13 44

5116 Schinznach-Bad

Schweizer Heilbad

Sporthotel Roggenstock Oberiberg

Zentralschweiz 1100–2200 m ü. M.
Sporthotel Roggenstock
Gebrüder Kälin
CH-8843 Oberiberg, Tel. 055 56 11 38

Region Zentralschweiz
Nächstgelegenes Hotel bei der Laucheren-Bahn/Hoch-Ybrig

- Gutbürgerliches preisgünstiges Familienhotel
- Zimmer mit Bad/WC und Balkon, riesige Sonnenterrasse
- Gesundes und mildes Klima 1068 m ü. M.
- Ein Paradies für Wanderfreudige (grosses, gut ausgebautes Wanderwegnetz; Wanderkarten werden im Hotel abgegeben)
- Spezielles Kurwochen-Pauschalangebot für Senioren
- Verlangen Sie ein detailliertes Angebot
- Die Familie Kälin heisst Sie herzlich willkommen

3. Juni bis 31. Juli 1985 Betriebsferien

Region Bodensee
- Gutbürgerliches preisgünstiges Familienhotel
- Sonnige Zimmer mit Balkon und Blick auf den Rhein
- Malerisches mittelalterliches Städtchen am vielbesungenen Rhein
- Spezielle Seniorenangebote zu Lande und zu See
- Verlangen Sie ein detailliertes Angebot
- Die Familie Kälin wünscht Sie recht herzlich willkommen

FERIEN ZENTRUM
Grenzstein
CH-8260 STEIN AM RHEIN
HOTEL RESTAURANT
CAMPING
Familie W. Kälin
Küchenchef
Tel. 054 41 23 79
Speisesäle
Gourmet-Stübli
Bar-Discothek
Kegelbahnen
Schweiz/Switzerland
Suisse/Zwitserland