Zeitschrift: Zeitlupe : für Menschen mit Lebenserfahrung
Herausgeber: Pro Senectute Schweiz
Band: 64 (1986)
Heft: 1

Werbung

Nutzungsbedingungen
Die ETH-Bibliothek ist die Anbieterin der digitalisierten Zeitschriften auf E-Periodica. Sie besitzt keine Urheberrechte an den Zeitschriften und ist nicht verantwortlich für deren Inhalte. Die Rechte liegen in der Regel bei den Herausgebern beziehungsweise den externen Rechteinhabern. Das Veröffentlichen von Bildern in Print- und Online-Publikationen sowie auf Social Media-Kanälen oder Webseiten ist nur mit vorheriger Genehmigung der Rechteinhaber erlaubt. Mehr erfahren

Conditions d'utilisation
L'ETH Library est le fournisseur des revues numérisées. Elle ne détient aucun droit d'auteur sur les revues et n'est pas responsable de leur contenu. En règle générale, les droits sont détenus par les éditeurs ou les détenteurs de droits externes. La reproduction d'images dans des publications imprimées ou en ligne ainsi que sur des canaux de médias sociaux ou des sites web n'est autorisée qu'avec l'accord préalable des détenteurs des droits. En savoir plus

Terms of use
The ETH Library is the provider of the digitised journals. It does not own any copyrights to the journals and is not responsible for their content. The rights usually lie with the publishers or the external rights holders. Publishing images in print and online publications, as well as on social media channels or websites, is only permitted with the prior consent of the rights holders. Find out more

Download PDF: 15.07.2025

ETH-Bibliothek Zürich, E-Periodica, https://www.e-periodica.ch

Ihr gutes Geld verdient den besten Zins

...zum Beispiel

Alterssparen **4¼%**

MIGROS BANK

Günstige Ferien für Senioren

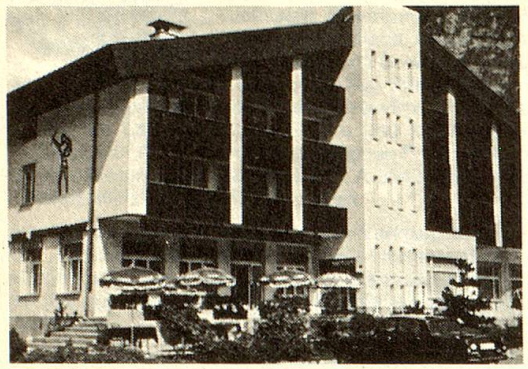

Hotel-Restaurant TELL Muotathal

Tel. 043/47 11 26

Ihr Ferienort *Muotathal*

Sehr schönes Wandergebiet in der Innerschweiz

Unser neuerbautes Hotel bietet Ihnen das Beste aus Küche und Keller. Rustikales Restaurant, Küeferstübli, grosser Saal, schöne Gartenterrasse, Lift vorhanden. 60 Betten, alle Zimmer mit Bad/WC oder Dusche/WC und Radio.

Vollpension Fr. 45.–, Einerzimmer Fr. 50.– pro Person
Halbpension Fr. 40.–, Einerzimmer Fr. 45.– pro Person
AHV-Rentner haben vom 1. November bis 1. Mai 10% Ermässigung.

Fam. Imhof-Arnold, 6436 Muotathal

Geniessen Sie geruhsame Ferien im

Ferienheim Heimeli

vom Diakoniewerk Neumünster
9633 Hemberg SG

Schöne, sonnige Zimmer, gemütliche, christliche Atmosphäre und gutes Essen werden zu Ihrer Entspannung beitragen. Geeignet auch für Alterswochen. Günstige AHV-Rabatte.
Auf Ihre Anfrage freut sich die Heimleitung
Telefon 071/56 11 56

Nach der **Anspannung** die **Entspannung** im

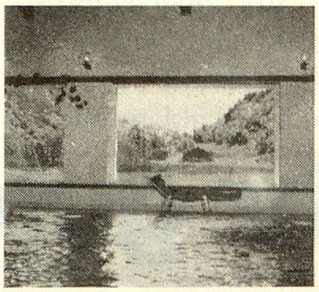

SCHWEFEL HEILBAD KLOSTERS-SERNEUS

Kur- und Sporthotel
Bad Serneus
Speiserestaurant/Café
7248 Serneus
Tel. 083/4 14 44

Hallenbad 7×17 m, 34 °C

HOTEL COLORADO

Seniorenarrangement
Ganzes Jahr geöffnet

Komfortable, ruhige Zimmer mit Balkon, Television, Radio, Minibar und Telefon. – Gepflegte, vielseitige, leichte Küche. – 300 m vom Bahnhof und See entfernt.

Auf Ihre Anfrage freut sich die **Familie Bernasconi, Via Maraini 19, 6901 Lugano 1,** Tel. 091/54 16 31

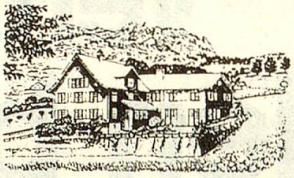

Evang. Heimstätte Bienenheim Amden SG

Ruhe und Erholung sowie die gemütliche Atmosphäre unseres Hauses lassen Ihren Aufenthalt zu einem Erlebnis werden. Sehr ruhige Lage, 1000 m ü. M. mit prächtiger Aussicht auf den Walensee und in die Glarner Alpen.
Vollpension ab Fr. 36.– (Halbpension möglich).

Prospekte erhalten Sie bei Fam. Freimüller, evang. Heimstätte Bienenheim, 8873 Amden, Tel. 058/46 12 26

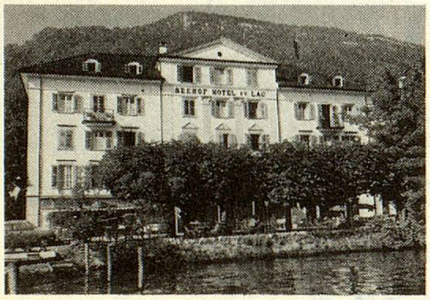

geöffnet März bis November

familiär geführtes, gemütliches Kleinhotel
grosse Seeterrasse, heimelige Seestube
gepflegte, preiswerte bürgerliche Küche
direkt am See, bei der Schiffsstation
viele leichte Spazierwege, wunderschönes Wander- und Ausflugsgebiet

Spezial-Arrangement für Gruppen

SEEHOTEL DU LAC WEGGIS
Fam. T. u. V. Zimmermann-Vogt
6353 Weggis, Telefon 041/93 11 51

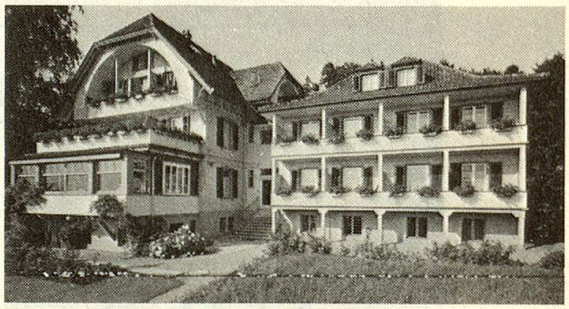

Herzlich willkommen im Bergli

Unser Haus (ein Heim des Chrischonawerkes) steht jedermann offen, der Ruhe, Stille und Erholung sucht.
In unserer familiären Atmosphäre finden besonders Einsame Geborgenheit.
Kurze Morgenandachten. Keine Diät, aber leichte Kost mit viel Gemüse und Salat.

Vollpension Fr. 37.– bis 44.–, alles inbegriffen. In Dependance Zimmer mit Toilette und Dusche Fr. 48.– bis 55.–.

Wir freuen uns auf Ihre Anmeldung.

Familie L. und H. Buser
Ferien- und Erholungsheim «Bergli»
8942 Oberrieden am Zürichsee
Telefon 01/720 02 34

Günstige Ferien für Senioren

PARPAN

PARPAN bei Lenzerheide
Hotel Jürg Jenatsch

Gemütliches, altes Patrizierhaus. Viele Zimmer mit Dusche/WC, Telefon, Radio, Lift. Pauschalarrangements für Sommer und Winter. Preise ab Fr. 38.– Halbpension. Diät auf Wunsch.

Tel. 081/35 13 77, Telex 74656, 7076 Parpan

Kneipp-Ferienkurswoche mit Autogenem Training und Kneipptherapie

für Personen, die unter nervlichen, muskulären Verspannungen und Kreislaufbeschwerden leiden. Sie lernen, wie man den unzähligen Leiden und vegetativen Störungen wirksam begegnen kann.

Prospekte und Anmeldung:

Kneipp-Zürich, H. Güntert, Lehenstr. 15, 8037 Zürich, Tel. 01/44 21 64

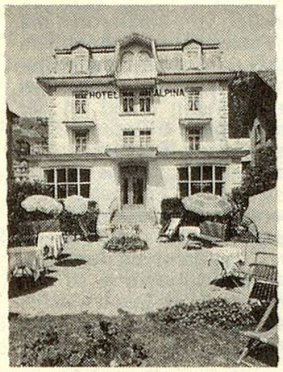

Geniessen auch Sie Ihre Ferien im neu renovierten

«HOTEL ALPINA»

Zentrale ruhige Lage, Zimmer mit Bad/Dusche/WC.
Aufenthaltsräume, TV, Lift, Garten, Liegewiese, Privatparkplatz beim Hotel.
Garni, Halb- oder Vollpension.
Tel. 041 94 13 40
Familie Chresta
6390 Engelberg

Hotel Gotthard am See

6353 Weggis
Telefon 041/93 21 14

Prospekt und Informationen sendet Ihnen gerne

Fam. B. Nanzer-Bührer

Ferien am Vierwaldstättersee
im gemütlichen und gepflegten Familienhotel. Behagliche Komfort-Zimmer mit Balkon und prächtigem Blick auf See und Berge. Verlangen Sie unsere Spezialofferte für Sie alleine, zu zweit, Vereine und Gruppen.

Alpenblick, Wienacht

Wir nehmen in unserer Pension Dauerpensionäre, Feriengäste oder Senioren, die vorübergehend bei uns sein möchten, auf. Auch geistig und körperlich Behinderte finden bei uns netten Aufenthalt.
Der Luftkurort Wienacht befindet sich ob Rorschach.

Telefon 071/91 30 98

Verkürzen Sie sich den langen Winter, machen Sie

Frühlingsferien im Tabor im sonnigen Tessin

Wir öffnen wieder am 8. März 1986 und heissen Sie herzlich willkommen. Gemütliches Haus in ruhiger, sonniger Lage. Herrliche Aussicht auf den Lago Maggiore. Familiäre Atmosphäre. Gepflegte Küche. Tägliche Andachten.
Verlangen Sie bitte unseren Prospekt.
Pension Tabor, Familie Werthmüller
6605 Locarno-Monti, Telefon 093/31 14 53

Evang. Sozialheim «Sonneblick»

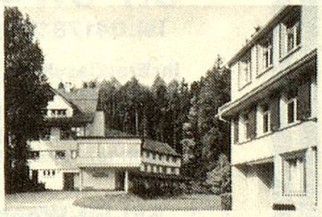

9428 Walzenhausen AR
Telefon 071/44 17 11

Besinnliche Ferientage für jedermann!

Tägliche Andachten, gehalten von Pfarrer Konrad Maurer, Adlikon, ehemaliger Mitarbeiter der Zeitschrift «Leben und Glauben»

15.–31. März 1986

Spezial-Arrangements für Ostern
27.–31. März
Pensionspreis Fr. 38.– pro Person (Vollpension)

Für **Hörbehinderte** steht neuzeitliche Höranlage zur Verfügung.

Albergo Mimosa

Caslano/Lugano

Gartenrestaurant, Café, Kamin-Bar, Schwimmbad und Park

Gemütliches Familienhotel, mildes Klima, ruhige, ebene Lage, schönste Tessiner Wandergebiete, Treffpunkt der Senioren.

Bis Ende Juni günstige Senioren-Ferienwochen.

7 Tage Halbpension, Zimmer mit Dusche/WC/Balkon, alles inbegriffen, Fr. 395.–

Gratisprospekt:
Familie P. Erni, Hotel Mimosa
6987 Caslano, Telefon 091/71 14 64

Günstige Ferien für Senioren

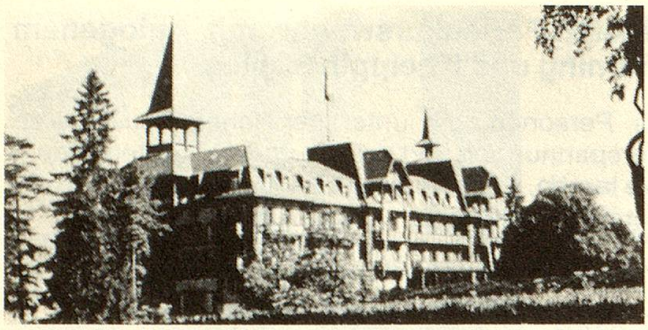

HOTEL PAXMONTANA – FLÜELI-RANFT

Tel. 041/66 22 33
6073 Flüeli-Ranft, Otto Filippi, Dir.

Ruhe, Erholung, Entspannung, Besinnung und viel, viel Nostalgie. Abseits von Hektik und Verkehr.

Das Hotel ist im Jugendstil vollständig renoviert. 80% Zimmer mit D/WC/Balkon mit Sicht auf See und Berge. Lift.
Hauskapelle mit täglichem Gottesdienst.
Hotel, Restaurant, Terrasse, Café, Garten.
Geöffnet März bis Oktober.

Geniessen Sie erholsame Ferien im exklusiv ausgestatteten

Hotel Rössli Weggis

Spezialangebot für Senioren:

7 Tage Halbpension	in Zimmer mit Dusche/WC	Fr. 380.–
7 Tage Vollpension	in Zimmer mit Dusche/WC	Fr. 420.–

Sehr geeignet für Invalide, rollstuhlgängig
Spezialpreis für Gruppen
Fam. J. Nölly, Tel. 041/93 11 06

Frischzellen
Regenerationskuren

Ausführliches
Informationsmaterial auf Anfrage.
Postkarte oder telefonischer Anruf genügt.

PRIVAT-KLINIK
Dr. Gali
Sekretariat
Schweiz

Lerchenstr. 105
4059 Basel
Tel. 061/351712

HOLLAND+HELGOLAND

In 20 Jahren schon über 5000 Teilnehmer!

● NATURREISEN 1986 ●

Blumenreisen durch Holland zur Insel Texel und Helgoland

Abreise immer am Montag, 9.15 Uhr, ab Basel SBB,
31. März–6. April ● 14.–20. April ● 28. April bis 4. Mai
5.–11. Mai ● 19.–25. Mai

7 Tage nur Fr. 615.– bis 675.–
inkl. Reise und Halbpension

Verlangen Sie das ausführliche Detailprogramm mit vielen schönen Gratisprospekten und Landkarten

Naturschutz-Reisen, 4005 Basel 5
Postfach 546, Telefon 061/33 40 40/33 91 91

Höhepunkte der Reise sind: ● Besuch von **Amsterdam mit Grachtenboot-Rundfahrt** ● Besuch im **Fischereihafen Volendam** ● Fahrt **durchs mächtige und prächtige nordholländische Blumengebiet. Ein eindrückliches Erlebnis** ● Besichtigungshalt **bei den schönsten Windmühlen** ● Übernachtung **direkt an der Nordsee** ● **Watt- und Dünenwanderung** möglich ● Tagesausflug **auf die prächtige Insel Texel:** Schafe, Blumen, Seehunde, Dünen, Watt – **ein ganz eindrückliches Erlebnis** ● Fahrt **über den 34 km langen Abschlussdamm** ● Besichtigung **Fischereihafen Harlingen** ● Besuch im **Rhododendronpark Ostfriesland** ● Besuch im **Schiffahrtsmuseum Bremerhaven** ● Besichtigung **Hafenanlagen Bremerhaven** ● fakultative **Tagesfahrt mit dem Seebäder-Schiff nach HELGOLAND und Inselwanderung zu den Vogelklippen** ● Abschlusshöhepunkt: halbtägiger Besuch in der Welt grösstem und schönstem Vogelpark: **WALSRODE in der Lüneburger Heide.**

Verlangen Sie auch unser Programm der regelmässigen 7tägigen Reisen Wien – Burgenland – Neusiedlersee.
Gratis erhalten Sie eine Österreich-Landkarte. ZL 1/86 **!**

PANORAMA SPORTHOTEL

CH-6174 Sörenberg
Tel. 041 78 16 66 **1166 m. ü. M.**

Ihr Erstklasshotel für Sport-Aktiv-Erholungs-Ferien
● Restaurant ● Chäller-Bar ● Kegelbahn ● Hallenbad ● Sauna ● Solarium ● Sonnenterrasse ● Auto-Parking

Ski-Fit-Wochen

22.2.–6.4.86
- 7-Tage-Skipass auf 16 Skiliften
- 5 Halbtage Schweizer Skischule
- 1 Woche in komfortablen Zimmern
- 7 reichhaltige Frühstücksbuffets
- 6× 4gängiges Nachtessen/1 Buffet
- 1 Longdrink in unserer Chäller-Bar
- Freie Hallenbadbenützung/1× Sauna

Wochenpauschale Fr. 595.–
– Sonderangebot Ostern
– Spezialangebote für Familien
– Rentnervergünstigung 10%
– Langlaufpauschalwochen Fr. 535.–

Halbpension – 6 Jahre gratis – Kindergarten R. und L. Ulrich-Böhi (Dir.)