Zeitschrift: Zeitlupe : für Menschen mit Lebenserfahrung
Herausgeber: Pro Senectute Schweiz
Band: 64 (1986)
Heft: 5

Rubrik: Erinnern Sie sich noch?

Nutzungsbedingungen
Die ETH-Bibliothek ist die Anbieterin der digitalisierten Zeitschriften auf E-Periodica. Sie besitzt keine Urheberrechte an den Zeitschriften und ist nicht verantwortlich für deren Inhalte. Die Rechte liegen in der Regel bei den Herausgebern beziehungsweise den externen Rechteinhabern. Das Veröffentlichen von Bildern in Print- und Online-Publikationen sowie auf Social Media-Kanälen oder Webseiten ist nur mit vorheriger Genehmigung der Rechteinhaber erlaubt. Mehr erfahren

Conditions d'utilisation
L'ETH Library est le fournisseur des revues numérisées. Elle ne détient aucun droit d'auteur sur les revues et n'est pas responsable de leur contenu. En règle générale, les droits sont détenus par les éditeurs ou les détenteurs de droits externes. La reproduction d'images dans des publications imprimées ou en ligne ainsi que sur des canaux de médias sociaux ou des sites web n'est autorisée qu'avec l'accord préalable des détenteurs des droits. En savoir plus

Terms of use
The ETH Library is the provider of the digitised journals. It does not own any copyrights to the journals and is not responsible for their content. The rights usually lie with the publishers or the external rights holders. Publishing images in print and online publications, as well as on social media channels or websites, is only permitted with the prior consent of the rights holders. Find out more

Download PDF: 03.07.2025

ETH-Bibliothek Zürich, E-Periodica, https://www.e-periodica.ch

ERINNERN SIE SICH NOCH?

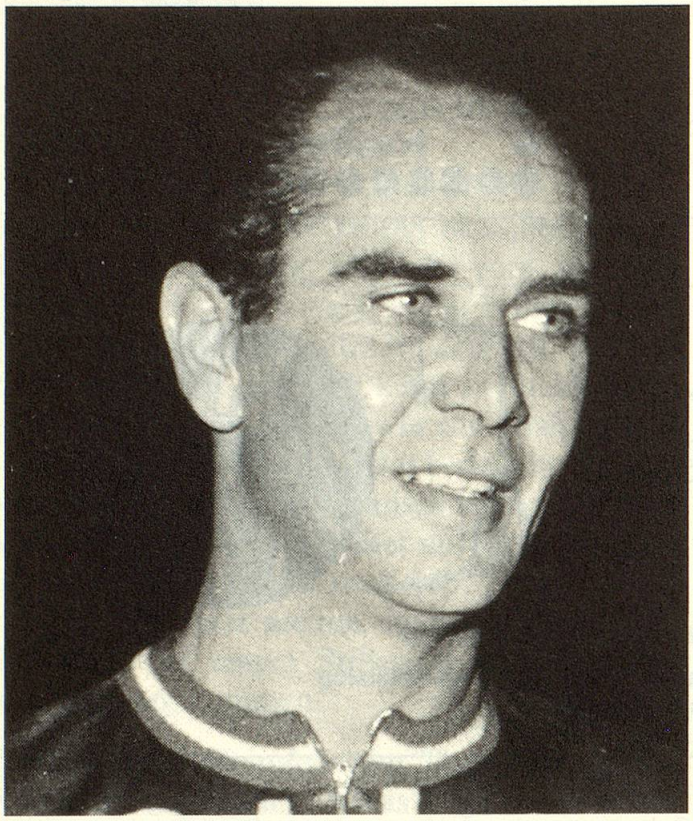

Foto Keystone-Press

1925 wurde er in einem typischen Zürcher Quartier geboren. Früh widmete er sich berufsmässig jener Sportart, bei der er es zu Ruhm und Ehren bringen sollte. Nach einigen kleineren Siegen, welche vor allem die Fachwelt aufhorchen liessen, ging er an einer populären Schweizer Rundfahrt als Erster durchs Ziel. In den nächsten Jahren wurde er noch zweimal als Sieger gefeiert. Während einiger Jahre kämpfte er Kopf an Kopf mit einem ebenso bekannten Landsmann. Verbissen, aber immer fair, rangen beide um den ersten Platz. Sein Charme und sein hübsches Aussehen sicherte ihm die Bewunderung vieler Mädchen und Buben, die unentwegt trainierten, um später einmal seine Nachfolge antreten zu können. Er vertrat die Schweiz bei grossen Sportanlässen im Ausland und gewann 1950 in einem Nachbarland ein mehrwöchiges Rennen als erster Ausländer. Er starb 1964 bei einem nie ganz geklärten Autounfall. *es*

Schicken Sie uns auf einer Postkarte Vornamen und Namen des Sportlers bis am 28. Okt. 1986 an «Zeitlupe» Rätsel, Postfach, 8099 Zürich.

(Wenn Sie beide Rätsel lösen, bitte zwei Zettel in Postkartengrösse, je mit Ihrer Adresse versehen, in einen Umschlag stecken!) Aus den richtigen Antworten ziehen wir fünf Gewinner. Jeder Glückspilz erhält ein Geschenkabonnement der «Zeitlupe» (zum Weiterverschenken), gestiftet von Dr. T. H. in Baden.

Zum letzten Wettbewerb

Die Lösung: Grace Kelly

Den Mädchennamen der späteren Fürstin von Monaco haben sich **1275** Leser/innen gemerkt. Die zahlreichen Wiederaufführungen ihrer Filme im Fernsehen haben sicher viel dazu beigetragen, dass der Name nicht in Vergessenheit geriet. Nebst einigen unvollständigen Antworten gab es auch ein paar Verwechslungen, z. B. Ingrid Bergmann.

Wir danken für Ihre Beiträge und gratulieren folgenden Gewinnern:

- *Herrn Hans Dähler, 4632 Trimbach*
- *Herrn Oscar Habegger, 4142 Münchenstein*
- *Frau Alice Akeret, 9323 Steinach*
- *Frau Martha Locher, 8330 Pfäffikon*
- *Frau Maria Schumacher, 7440 Andeer*

Zum 52. Goldvreneli-Kreuzworträtsel

Das Lösungswort: Optimisten

Unsere optimistische Erwartung ist übertroffen worden. Wir haben nicht erwartet, aus **2005** «Optimisten» die Gewinner ziehen zu können. Zum erstenmal seit Erscheinen der «Zeitlupe» haben wir die Zweitausendergrenze überschrit-

Fortsetzung S. 34

Waagrecht: 1. Prüfung, 7. Promenadenanlage, 14. flüstern, 16. Himmelsrichtung, 17. frühere Hauptstadt von Kroatien, 18. schweiz./abessinischer Staatsmann, 20. weibl. Vorname, 21. Bier, engl., 22. Sorten, 24. ... stuhl, 25. Nahrungsmittel, 26. Bruder, franz., 27. Nebenfluss der Elbe, 28. Augendeckel, 30. Nebenfluss des Arno, 31. Vorstadt von Lüttich, 32. Norm, 34. Waffe, 36. franz. Artikel, 37. Brennstoff, 38. Lichtbild, 39. Präposition, 40. germ. Volksstamm, 44. Muse, 48. engl. Mädchenname, 49. Bauernhof, 51. ital. Zahl, 53. Moorgebiet, 55. St. Galler Kurort, 57. Bindewort, 59. asiat. Büffel, 60. Ortschaft bei Leuk, 61. ital. Hafenstadt, 62. Schwiegersohn, 64. span. Exkönigin, 65.